



*Balilla*

**CATALOGO PARTI DI RICAMBIO**  

---

**PER CHASSIS A TRE MARCE**  

---

4<sup>a</sup> Edizione



*Balilla*

**CATALOGO PARTI DI RICAMBIO**  
**PER CHASSIS A TRE MARCE**

**1<sup>a</sup> Edizione**

FIAT

Ufficio Pubblicazioni Tecniche  
TORINO

Stampato N. 02477 - IX-1938-XVI.

## ORDINI

Le ordinazioni di parti debbono pervenirci corredate delle seguenti indicazioni:

1) Modello dello chassis.

2) Numero di targa dello chassis (precedentemente stampigliato sul magnone posteriore destro e sulla targhetta posta sul cofano fisso; attualmente su tale targhetta e sull'ala superiore del lungherone destro del telaio).

3) Numero di targa del motore, se si tratta di pezzi relativi al motore (stampigliato su una borchia esistente nella parete laterale destra del motore).

4) Numero d'ordinazione come è indicato negli elenchi di ciascun gruppo.

Se il numero è preceduto dalla lettera Nr, il pezzo è « Normale ».

Se lo precedono invece le lettere BS., si tratta di bullone speciale.

In ogni caso tali indicazioni debbono essere citate nell'ordinazione.

### Dimensioni per pezzi Normali.

Le parti di Bulloneria Normale elencate nel corpo del presente Catalogo ed illustrate nelle rispettive tavole, sono pure comprese nella tabella riassuntiva (pag. 109), dove, a fianco di apposite figure riproducenti la forma del pezzo, sono indicate le dimensioni di ciascuna parte.

## INDICE GENERALE

### I.

Gruppo 1 - Gruppo cilindri, testa, collettore, coperchi, supporti . . . . .	Pag.	5
» 2 - Albero manovella, cuscinetti e volante . . . . .	»	8
» 3 - Biella e stantuffo . . . . .	»	9
» 4 - Distribuzione . . . . .	»	10
» 5 - Coppa, sfiatatoio, filtro e livello olio . . . . .	»	11
» 6 - Pompa olio . . . . .	»	12
» 7 - Ventilatore . . . . .	»	15
» 8 - Carburatore, filtro d'aria, filtro benzina . . . . .	»	16
» 9 - Comando del distributore d'accensione . . . . .	»	18
» 9A - Parti speciali per motori con anticipo comandato a depressione . . . . .	»	18
» 10 - Comandi del carburatore . . . . .	»	19
» 11 - Sospensione del motore e del cambio di velocità . . . . .	»	21
» 12 - Telaio . . . . .	»	22
» 13 - Sospensione dello chassis . . . . .	»	23
» 13A - Parti degli ammortizzatori anteriori e posteriori (Balilla - Attuale) . . . . .	»	27
» 14 - Sala, fusi e mozzi anteriori . . . . .	»	28
» 15 - Ruote e coppe . . . . .	»	29
» 16 - Freni sulle ruote . . . . .	»	30
» 17 - Sterzo . . . . .	»	32
» 18 - Guida . . . . .	»	34
» 19 - Radiatore (Balilla) . . . . .	»	37
» 19A - Radiatore (Balilla Sport) . . . . .	»	39
» 20 - Grembiali e cofano . . . . .	»	41
» 21 - Frizione . . . . .	»	42
» 22 - Pedali comando freno e frizione . . . . .	»	43
» 23 - Cambio di velocità . . . . .	»	44
» 24 - Comando del cambio di velocità . . . . .	»	47
» 25 - Freno sulla trasmissione . . . . .	»	48
» 26 - Albero di trasmissione . . . . .	»	50
» 27 - Ponte posteriore . . . . .	»	50
» 28 - Ruotismi del ponte posteriore . . . . .	»	52
» 29 - Comando idraulico dei freni . . . . .	»	54
» 30 - Serbatoio della benzina e tubazioni (Balilla) . . . . .	»	58
» 30A - Serbatoio della benzina, tubazioni e pompa aspirazione (Balilla Sport) . . . . .	»	59

Gruppo 31 - Silenziatore . . . . .	Pag. 61
» 32 - Recipiente per riserva olio - Tubo per manometro pressione olio . . . . .	» 63
» 33 - Chiavi ed accessori (borsa normale) . . . . .	» 64
» 33 A - Chiavi ed accessori (borsa coloniale) . . . . .	» 65
» 33 B - Chiavi ed accessori (borsa speciale) . . . . .	» 66
» 34 - Impianto elettrico (Balilla) . . . . .	» 68
» 34 A - Impianto elettrico (Balilla Sport) . . . . .	» 74
» 35 - Accensione . . . . .	» 77
» 36 - Parti del distributore d'accensione . . . . .	» 79
» 37 - Parti della dinamo . . . . .	» 80
» 38 - Motorino d'avviamento . . . . .	» 83
» 39 - Apparecchi sul quadro . . . . .	» 85
» 40 - Parti del faro e del fanale targa e d'arresto (Balilla) . . . . .	» 87
» 41 - Parti del carburatore, tipo 1 . . . . .	» 89
» 41 A - Parti dei carburatori, tipo 18 e tipo 32 . . . . .	» 91
» 41 B - Parti del carburatore, tipo 19 . . . . .	» 93
» 42 - Parti dei filtri benzina (Balilla) . . . . .	» 95
» 44 - Parti della pompa, dei cilindri di azionamento ganasce e del serbatoio d'alimentazione freni idraulici . . . . .	» 96
» 45 - Parti della pompa aspirazione e filtro benzina (Balilla Sport) . . . . .	» 99
» 46 - Ruota libera . . . . .	» 100
» 47 - Elenco dei cuscinetti maggiorati per l'albero manovella . . . . .	» 102
Elenco delle bielle maggiorate . . . . .	» 103
Elenco degli stantuffi, anelli e perni maggiorati . . . . .	» 103
Elenco dei perni per fuso a snodo maggiorati . . . . .	» 103
Elenco degli anelli di rasamento per ponte maggiorati . . . . .	» 104
» 48 - Parti delle molle di sospensione . . . . .	» 104

II.

Bulloneria e parti normali . . . . .	Pag. 109
--------------------------------------	----------

III.

Indice numerico delle parti di ricambio . . . . .	Pag. 116
---------------------------------------------------	----------

GRUPPO 1.

Gruppo cilindri, testa, collettore, coperchi, supporti.

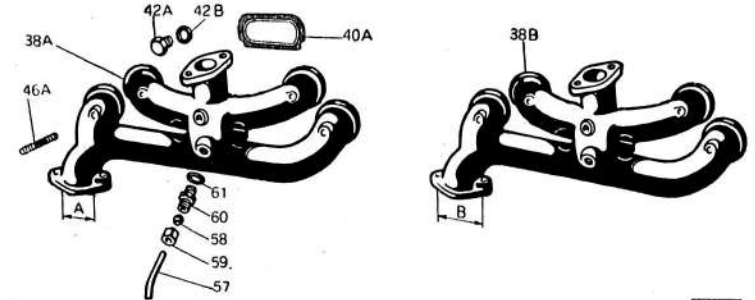
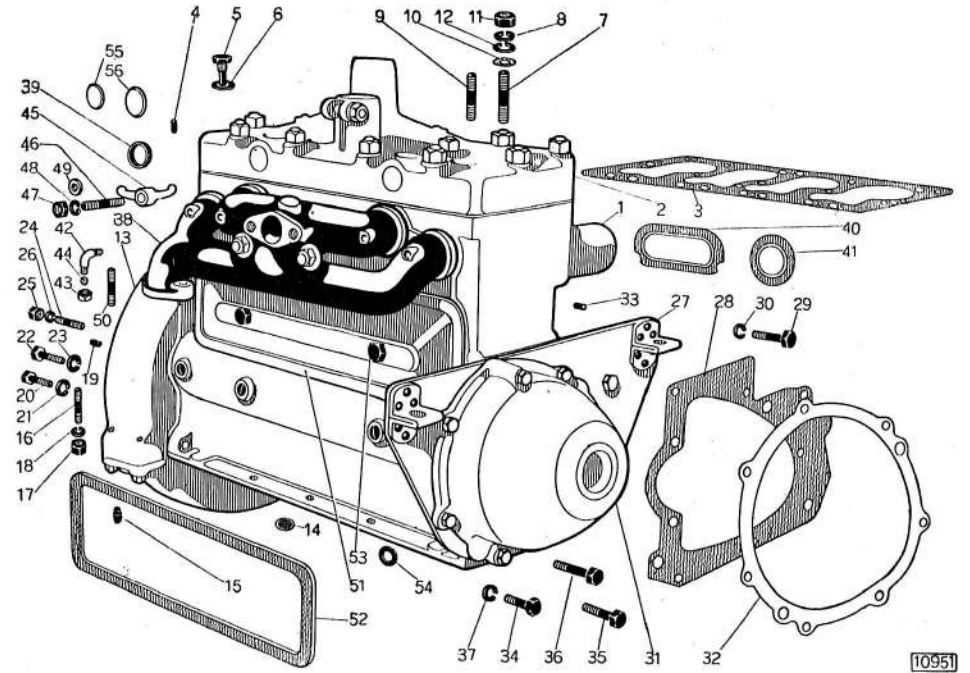

Fig.	N. d'ordinaz.	DENOMINAZIONE	Quant.
I	066501	Complessivo motore . . . . .	1
	315160	Complessivo motore (con anticipo a depressione) . . . . .	
	055198	Gruppo cilindri con basamento (Per motori con valvolina riduzione olio sulla pompa). (Balilla). (Fino al motore N. 001844 ed i N. 002327-002344. <i>Soppresso</i> , chiedere in sostituzione il pezzo 071656 unitamente al corpo pompa olio 071657, al portafiltro 071670, al raccordo sul basamento Nr 1673 e rispettiva guarnitura Nr 2810, all'astuccio ritegno molla 071661, al tappo per valvolina 071662 e rispettiva guarnitura Nr 2809, al dado BS. 202259 ed al tappo Nr. 1583) . . . . .	

Fig.	N. d'ordinaz.	DENOMINAZIONE	Quant.
1	071656	Gruppo cilindri con basamento (aventi il foro per la valvolina di riduzione olio). (Balilla). (Dal motore N. 001845 esclusi i N. 002327 e 002344)	1
	089897	Gruppo cilindri con basamento (Balilla Sport)	1
2	055199	Testa per gruppo cilindri (Balilla). (Per motori senza anticipo comandato a depressione)	1
	086563	Testa per gruppo cilindri (rapporto di compressione 6,6). (Balilla). (Per motori con anticipo a depressione)	1
3	093120	Testa per gruppo cilindri (rapporto di compressione 7). (Balilla Sport)	1
	055553	Guarnitura per testa (Balilla)	1
4	323201	Guarnitura per testa gruppo cilindri (Balilla Sport)	1
	Nr 8376	Grano di centraggio per testa	2
5	90715	Soppresso.	—
	320814	Tappo per spia punto morto	1
6	90716	Guarnitura per tappo	1
	Nr 15233	Soppresso.	—
7	Nr 12518	Soppresso.	—
	BS 201090	Prigioniero per fissaggio testa, dinamo e staffette per cavi al gruppo cilindri (Per motori senza anticipo comandato a depressione)	4
8	Nr 12518	Prigioniero per fissaggio testa, dinamo e staffette per cavi al gruppo cilindri (Per motori con anticipo a depressione)	5
	Nr 5168	Ranella elastica per prigioniero (Per motori senza anticipo comandato a depressione)	4
9	Nr 15231	Soppresso.	—
	Nr 12517	Prigioniero per fissaggio testa al gruppo cilindri (Per motori senza anticipo comandato a depressione)	10
10	Nr 12517	Prigioniero per fissaggio testa al gruppo cilindri (Per motori con anticipo a depressione)	9
	BS. 203994	Guarnitura per fissaggio testa al gruppo cilindri	14
11	Nr 7901	Soppresso.	—
	Nr 12254	Dado per prigioniero	14
12	Nr 5198	Soppresso.	—
	Nr 5168	Ranella elastica per dadi	16
13	067865	Supporto posteriore completo	1
	056141	Soppresso.	—
14	095127	Reticella completa per scarico olio	1
	Nr 7992	Grano per centraggio corpo del supporto al cappello	2
15	Nr 9803	Prigioniero per fissaggio corpo del supporto al cappello	4
	Nr 7201	Dado per prigioniero	4
16	Nr 5164	Ranella elastica per dado	4
	Nr 8377	Grano di centraggio per supporto	2
17	Nr 9023	Bullone di fissaggio supporto al gruppo cilindri	3
	Nr 6174	Soppresso.	—
18	Nr 5164	Ranella elastica per bullone	3
	Nr 11003	Bullone per fissaggio supporto al gruppo cilindri	5
19	Nr 6176	Soppresso.	—
	Nr 5166	Ranella elastica per bullone	5
20	Nr 9901	Soppresso.	—
	Nr 9902	Prigioniero per unione cambio velocità al motore	7
21	Nr 7203	Dado per prigioniero	7
	Nr 5166	Ranella elastica per dado	7
22	067866	Piastra anteriore completa	1
	055564	Guarnitura per piastra	1
23	Nr 11001	Soppresso.	—
	Nr 11002	Bullone per fissaggio piastra al gruppo cilindri	4
24	Nr 5166	Ranella elastica per bullone	4

Fig.	N. d'ordinaz.	DENOMINAZIONE	Quant.
31	055561	Coperchio per ingranaggi distribuzione	1
32	055568	Guarnitura per coperchio	1
33	Nr 8377	Grano di centraggio per piastra e coperchio	2
34	Nr 9022	Soppresso.	—
	Nr 9032	Bullone di fissaggio della piastra e coperchio al gruppo cilindri	2
35	Nr 9025	Bullone di fissaggio della piastra e coperchio al gruppo cilindri	4
36	Nr 9036	Bullone di fissaggio della piastra e coperchio al gruppo cilindri	1
37	Nr 5164	Ranella elastica per bullone	7
38	055443	Collettore di aspirazione e scarico (Balilla. - Fino al motore N. 018842) (2)	1
38 A	094346	Collettore di aspirazione e scarico, A=mm 27 (Balilla. - Dal motore N. 018843 fino al motore N. 036652)	1
	310224	Collettore di aspirazione e scarico, A=mm 27 (Balilla. - Dal motore N. 018843 fino al motore N. 036652) (1)	1
38 B	093646	Collettore di aspirazione e scarico, A=mm 28 (Balilla Sport).	1
	316670	Collettore di aspirazione e scarico, B=mm 37 (Balilla. - Dal motore N. 036653)	1
39	318030	Collettore di aspirazione e scarico, B=mm 37 (Balilla. - (Dal motore N. 036653) (1)	1
	055552	Anello per centraggio collettore (Balilla)	4
40	089900	Anello per centraggio collettore (Balilla Sport)	4
	055556	Guarnitura centrale per collettore (Balilla)	1
40 A	093658	Guarnitura centrale per collettore (Balilla Sport)	1
	055555	Guarnitura laterale per collettore (Balilla)	4
41	089901	Guarnitura laterale per collettore (Balilla Sport)	4
	017645	Raccordo per presa aria del tergilcristallo (Fino allo chassis Numero 029010 Berlina; 029851 Spider; 029351 Torpedo; 029614 Furgoncino; 032824 Camioncino escluso Balilla Sport)	1
42 A	Nr 2705	Tappo per collettore (Dallo chassis N. 029011 Berlina; 029852 Spider; 029352 Torpedo; 029615 Furgoncino; 032825 Camioncino escluso Balilla Sport) (Precedente)	1
42 B	Nr 2810	Guarnitura per tappo (Dallo chassis N. 029011 Berlina; 029852 Spider; 029352 Torpedo; 029615 Furgoncino; 032825 Camioncino escluso Balilla Sport) (Precedente)	1
43	Nr 1659	Dado di chiusura per raccordo (Fino allo chassis N. 029010 Berlina; 029851 Spider; 029351 Torpedo; 029614 Furgoncino; 032824 Camioncino escluso Balilla Sport)	1
44	Nr 1652	Anello a doppio cono per dado (Fino allo chassis N. 029010 Berlina; 029851 Spider; 029351 Torpedo; 029614 Furgoncino; 032824 Camioncino escluso Balilla Sport)	1
45	055550	Ponticello per ritegno collettore	2
46	Nr 15117	Prigioniero per fissaggio collettore al gruppo cilindri (Fino al motore N. 018842)	4
46 A	Nr 15117	Prigioniero per fissaggio ponticello (Dal motore N. 018843)	2
	Nr 15119	Prigioniero per fissaggio collettore (Dal motore N. 018843)	2
47	Nr 12013	Dado per prigioniero	4
48	Nr 5166	Ranella elastica per dado	4
49	BS. 203993	Ranella per collettore	2
50	Nr 15102	Soppresso.	—
	Nr 15101	Prigioniero di unione tubo per marmitta di scarico al collettore	2
51	055551	Coperchio per punterie valvole motore	1
52	055554	Guarnitura per coperchio	1
53	Nr 4511	Bullone per fissaggio coperchio	2
54	90716	Guarnitura per bullone	2

(1) Per motori con anticipo a depressione, rapporto di compressione 6,6 e carburatore tipo 19.

(2) Per motori con anticipo a depressione, rapporto di compressione 6,6 e carburatore tipo 1.

# Gr. 1-2

Fig.	N. d'ordinaz.	DENOMINAZIONE	Quant.
55	Nr 1589	Tappo per gruppo cilindri	4
	Nr 1589	Tappo per testa gruppo cilindri	4
	Nr 1589	Tappo per gruppo cilindri	2
56	Nr 1593	Tappo per gruppo cilindri	3
	Nr 1583	Tappo per gruppo cilindri	2
	Nr 1606	Tappo per gruppo cilindri	2
57	094875	Soppresso.	—
	099317	Tubetto scarico benzina dal collettore (Dal motore N. 018843)	1
58	Nr 1652	Anello a doppio cono per tubetto (Dal motore N. 018843)	1
59	Nr 1659	Dado per anello (Dal motore N. 018843)	1
60	Nr 1673	Bocchettone per tubetto (Dal motore N. 018843)	1
61	Nr 2810	Soppresso.	—
	Nr 2842	Guarnitura per bocchettone (Dal motore N. 018843)	1

## GRUPPO 2.

### Albero manovella, cuscinetti e volante.

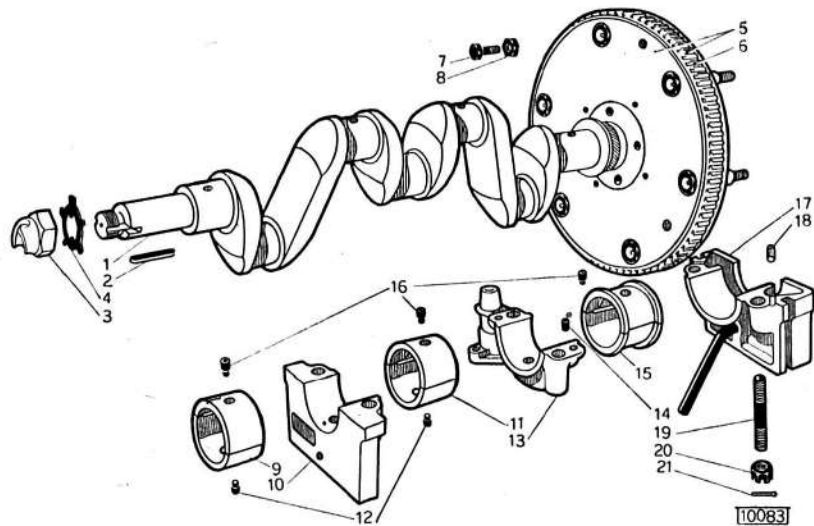

1	055567	Albero manovella	1
	311778	Soppresso.	—
2	Nr 12467	Chiavella per albero	1
3	055548	Dado per albero	1
4	057231	Piastrina per fissaggio dado	1
5	067867	Volante completo per motore	1
6	055572	Corona dentata sul volante	1
7	BS. 183121	Bullone per unione albero al volante	4
8	Nr 7260	Dado per bullone	4
9	055557	Cuscinetto anteriore per albero (1)	1

(1) Per le parti maggiorate, vedere Gruppo 47.

# Gr. 2-3

Fig.	N. d'ordinaz.	DENOMINAZIONE	Quant.
10	055444	Cappello per supporto anteriore albero	1
11	055558	Cuscinetto centrale per albero (1)	1
12	Nr 7991	Grano di centraggio per cuscinetti anteriore e centrale	2
13	055445	Cappello per supporto centrale albero	1
14	Nr 8395	Grano di centraggio per cappello	2
15	055559	Cuscinetto posteriore per albero (1)	1
16	Nr 8387	Grano di centraggio per cuscinetti	3
17	067868	Cappello completo per supporto posteriore albero	1
18	056937	Guarnitura per cappello	2
19	Nr 12414	Prigioniero per fissaggio cappelli anteriore e posteriore	4
	Nr 12415	Soppresso.	—
	BS. 200420	Prigioniero per fissaggio cappello centrale	2
20	Nr 12360	Dado per prigionieri	6
21	Nr 7344	Soppresso.	—
	Nr 7343	Coppiglia spaccata per dado	6

## GRUPPO 3.

### Biella e stantuffo.

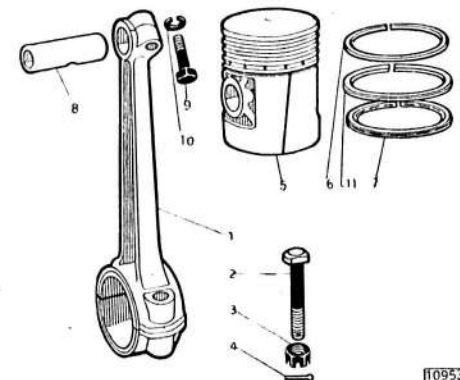

1	055573	Biella con cappello per motore (1)	4
2	BS. 183114	Bullone per fissaggio corpo della biella al cappello	8
3	Nr 12089	Soppresso.	—
	Nr 12088	Dado per bullone	8
4	Nr 7343	Coppiglia spaccata per dado	8
5	062467	Stantuffo per motore (Balilla) (1)	4
	098120	Stantuffo per motore (Balilla Sport)	4
6	062585	Anello per stantuffo (1)	8
7	062586	Anello raschiaolio con feritoie per stantuffo (1)	4
8	055576	Perno per stantuffo motore (1)	4
9	BS. 183118	Bullone per occhio biella	4
10	Nr 6174	Soppresso.	—
	Nr 5164	Ranella elastica per bullone	4
11	086691	Soppresso.	—
	332795	Anello raschiaolio per stantuffo (1)	4

(1) Per le parti maggiorate, vedere Gruppo 47.

Distribuzione.

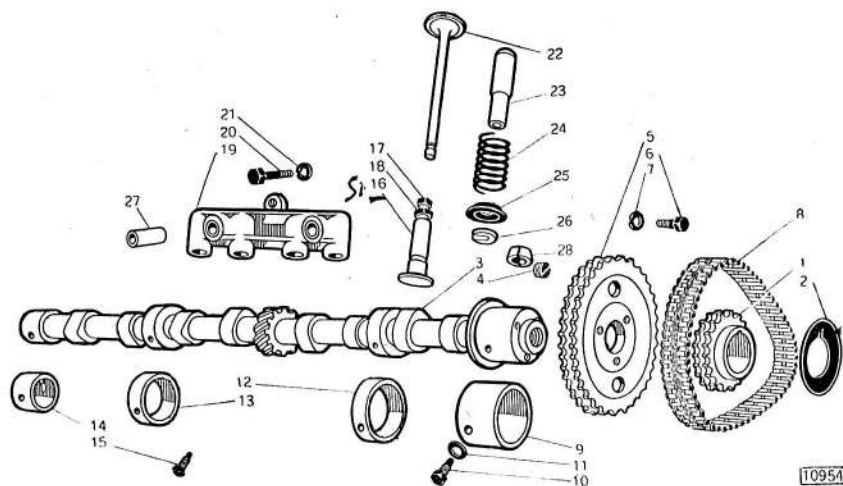

10954

Fig.	N. d'ordinaz.	DENOMINAZIONE	Quant.
1	055527	Pignone per comando distribuzione	1
2	055528	Disco paraolio per pignone	1
3	055578	Albero della distribuzione (Balilla)	1
	090410	Albero della distribuzione (Balilla Sport)	1
4	Nr 1509	Tappo per albero	2
5	055533	Ingranaggio per albero	1
6	BS. 183118	Soppresso.	—
	BS. 183138	Soppresso.	—
	BS. 183409	Bullone per fissaggio ingranaggio all'albero	3
7	Nr 6174	Soppresso.	—
	Nr 5164	Ranella elastica per bullone	3
8	055580	Catena per comando distribuzione	1
9	055529	Cuscinetto anteriore per albero	1
10	BS. 206721	Vite d'arresto per cuscinetto	1
11	Nr 12376	Ranella per vite	1
12	055531	Cuscinetto intermedio anteriore (Balilla)	1
	090511	Cuscinetto intermedio anteriore (Balilla Sport)	1
13	055532	Cuscinetto intermedio posteriore (Balilla)	1
	090512	Cuscinetto intermedio posteriore (Balilla Sport)	1
14	067869	Cuscinetto posteriore completo	1
15	Nr 5240	Vite d'arresto per cuscinetti	3
16	055536	Punteria completa comando valvole	8
17	055636	Bullone per registro punterie	8
18	BS. 202243	Dado per bullone	8
19	067870	Soppresso.	—
	055534	Guida punterie valvole	2
20	Nr 11012	Bullone per fissaggio guida punterie	4
21	Nr 6176	Soppresso.	—
	Nr 5166	Ranella elastica per bullone	4

Fig.	N. d'ordinaz.	DENOMINAZIONE	Quant.
22	055637	Valvola di aspirazione (Balilla)	4
	089902	Valvola di aspirazione (Balilla Sport)	4
	055581	Valvola di scarico (Balilla)	4
23	089903	Valvola di scarico (Balilla Sport)	4
	055523	Guida valvole	8
24	055773	Molla per valvole (Balilla)	8
	093647	Molla per valvole di aspirazione e scarico (Balilla Sport)	8
25	055639	Scodellino per molla (Balilla)	8
	093648	Scodellino per molla (Balilla Sport)	8
26	065157	Forcellino per ritegno scodellino (Balilla)	8
27	055535	Boccola per guida punterie valvole motore	4
28	093649	Cono ritegno scodellino molle valvole (Balilla Sport)	8

GRUPPO 5.

Coppa, sfiatatoio, filtro e livello olio.

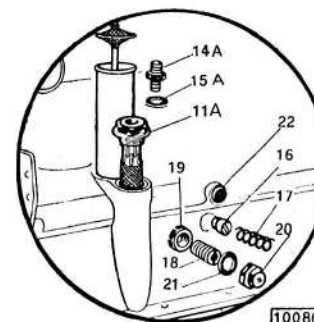

10086

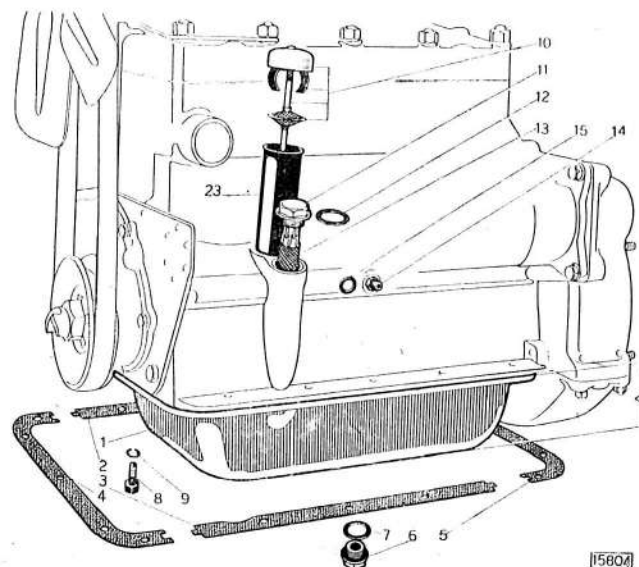

15804

Fig.	N. d'ordinaz.	DENOMINAZIONE	Quant.
1	055560	Coppa completa per basamento motore con quota A di mm 81,5 (Fino al motore N. 006377. - Soppresso; chiedere in sostituzione il pezzo 088700 unitamente al corpo 088636, all'alberino per ingranaggio 088637, al tubo completo per circolazione olio 088746) . . . . .	1
	088700	Coppa completa per basamento motore con quota A di mm 96,5 (Dal motore N. 006378) . . . . .	1
2	055569	Guarnitura laterale destra per coppa basamento motore . . . . .	1
3	057784	Guarnitura laterale sinistra per coppa basamento motore . . . . .	1
4	057785	Guarnitura anteriore per coppa basamento motore . . . . .	1
5	055570	Guarnitura posteriore per coppa basamento motore . . . . .	1
6	Nr 12440	Tappo per coppa basamento motore . . . . .	1
7	Nr 2855	Guarnitura per tappo . . . . .	1
8	Nr 9021	Soppresso.	
	Nr 6501	Bullone per fissaggio coppa al basamento . . . . .	16
9	Nr 5164	Ranella elastica per bullone . . . . .	16
10	067871	Asta completa per livello olio coppa motore . . . . .	1
11	067872	Porta-filtro completo per lubrificazione motore (1) . . . . .	1
11 A	071670	Porta-filtro completo per lubrificazione motore (2) . . . . .	1
12	Nr 2815	Guarnitura per porta-filtro . . . . .	1
13	057340	Reticella per filtro . . . . .	1
14	065844	Raccordo sul basamento per tubo pressione olio (1) . . . . .	1
14 A	Nr 1673	Raccordo sul porta-filtro per tubo pressione olio (2) . . . . .	1
15	Nr 2811	Guarnitura per raccordo (1) . . . . .	1
15 A	Nr 2810	Guarnitura per raccordo (2) . . . . .	1
16	070832	Valvolina riduzione olio (2) (Per i precedenti vedere Gruppo 6) . . . . .	1
17	88241	Molla per valvolina (2) (Per i precedenti vedere Gruppo 6) . . . . .	1
18	071661	Astuccio per ritegno molla (2) (Per i precedenti vedere Gruppo 6) . . . . .	1
19	BS. 202259	Dado per astuccio (2) (Per i precedenti vedere Gruppo 6) . . . . .	1
20	071662	Tappo per valvolina riduzione olio (2) . . . . .	1
21	Nr 2809	Guarnitura per tappo (2) . . . . .	2
22	Nr 1583	Tappo per gruppo cilindri (2) . . . . .	4
23	055524	Corpo per sfiatatoio motore (con scodellini) . . . . .	1

(1) Fino al motore N. 001844 e sui N. 002327 e 002344.

(2) Dal motore N. 001845 esclusi i N. 002327 e 002344.

## GRUPPO 6.

## Pompa olio.

—	066502	Pompa olio completa relativa al corpo 055588 (Fino al motore N. 001844 e sui numeri 002327 e 002344) . . . . .	1
	071655	Pompa olio completa relativa al corpo 071657 (Dal motore N. 001845 fino al N. 006377 esclusi i N. 002327 e 002344) . . . . .	—
1	088635	Pompa olio completa relativa al corpo 088636 (Dal motore N. 006378)	—
	055588	Corpo della pompa olio (Fino al motore N. 001844 e sui N. 002327 e 002344) . . . . .	1
1	071657	Corpo della pompa olio (Dal motore N. 001845 fino al N. 006377 esclusi i N. 002327 e 002344) . . . . .	—

## GRUPPO 6.

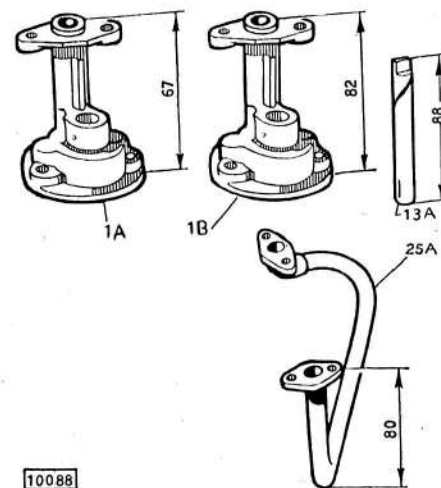
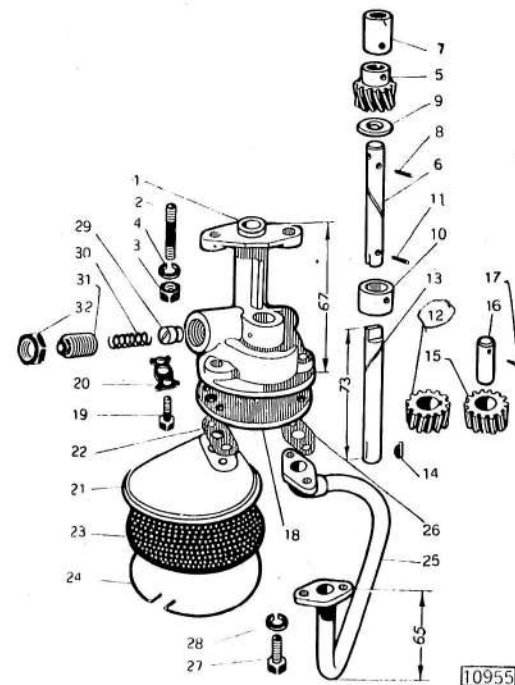



Fig.	N. d'ordinaz.	DENOMINAZIONE	Quant.
1 B	088636	Corpo della pompa olio (Dal motore N. 006378)	—
2	Nr 15001	Soppresso.	2
	Nr 15002	Prigioniero per fissaggio corpo	2
3	Nr 7201	Dado per prigioniero	—
4	Nr 6174	Soppresso.	2
	Nr 5164	Ranella elastica per dado	1
5	055585	Ingranaggio condotto per comando pompa olio	1
6	055586	Alberino per ingranaggio	1
7	062282	Manicotto superiore per alberino	1
8	Nr 4865	Soppresso.	2
	Nr 4866	Coppiglia cilindrica per fissaggio ingranaggio e manicotto	1
9	055584	Rondella di spinta per alberino	1
10	055587	Manicotto per alberino	1
11	Nr 4850	Coppiglia cilindrica di fissaggio	1
12	055592	Ingranaggio conduttore	1
13	055591	Alberino per ingranaggio (Fino al motore N. 006377)	1
13 A	088637	Alberino per ingranaggio (Dal motore N. 006378)	1
14	Nr 2012	Chiavetta per alberino	1
15	055538	Ingranaggio condotto	1
16	055590	Alberino per ingranaggio	1
17	Nr 6023	Coppiglia conica per fissaggio ingranaggio	1
18	055589	Coperchio per corpo pompa	1
19	Nr 9022	Soppresso.	2
	Nr 9023	Bullone per fissaggio coperchio al corpo	1
20	Nr 6174	Soppresso.	1
	088086	Piastrina di sicurezza per bullone	1
21	055593	Tromba di aspirazione	1
22	055599	Guarnitura per tromba	1
23	055594	Reticella per tromba	1
24	055596	Anello per ritegno reticella	1
25	067873	Tubo completo per circolazione olio dalla pompa al basamento (Fino al motore N. 006377)	1
25 A	088746	Tubo completo per circolazione olio dalla pompa al basamento (Dal motore N. 006378)	1
26	055600	Guarnitura per tubo	2
27	Nr 6502	Soppresso.	—
	Nr 9022	Soppresso.	4
28	Nr 9023	Bullone per fissaggio tubo	4
	Nr 6174	Soppresso.	—
29	Nr 5164	Ranella elastica per bullone	4
	95829	Soppresso.	—
30	070832	Valvolina riduzione olio (Fino al motore N. 001844 e sui N. 002327 e 002344; per i successivi vedere Gruppo 5)	1
	88241	Molla per valvolina (Fino al motore N. 001844 e sui N. 002327 e 002344; per i successivi vedere Gruppo 5)	1
31	88242	Soppresso.	—
	070833	Astuccio per ritegno molla (Fino al motore N. 001844 e sui N. 002327 e 002344) (Per i successivi vedere Gruppo 5)	1
32	BS. 202046	Dado per astuccio (Fino al motore N. 001844 e sui N. 002327 e 002344) (Per i successivi vedere Gruppo 5)	1

## Ventilatore.

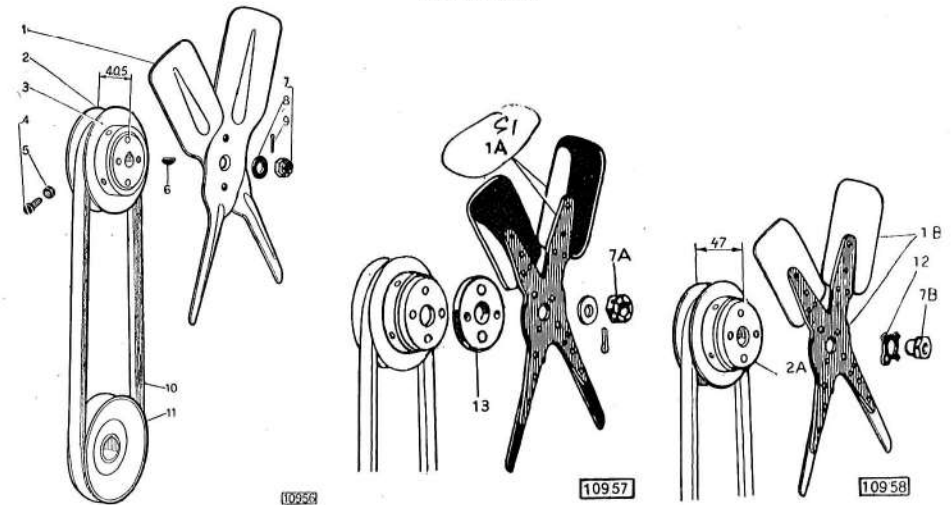

Fig.	N. d'ordinaz.	DENOMINAZIONE	Quant.
1	065231	Soppresso.	—
	070853	Ventilatore completo (Fino al motore N. 020002. - Soppresso; chiedere il nuovo ventilatore 311545 unitamente all'anello distanziatore 312801, al dado BS. 202288 * ed alla piastrina di sicurezza 311583).	—
1 A	098448	Ventilatore completo (con pale di ferro). (Dal motore N. 020003 fino al motore N. 024413. - Soppresso. - Per il ricambio chiedere il nuovo ventilatore 311545 unitamente all'anello distanziatore 312801, al dado BS. 202288 * ed alla piastrina 311583)	—
	311545	Ventilatore completo (con pale di alluminio). (Dal motore N. 024414) (Balilla)	1
1 B	311774	Ventilatore completo (Balilla Sport)	1
2	062203	Mozzo per ventilatore (Fino al motore N. 024413)	1
2 A	311544	Mozzo per ventilatore (Dal motore N. 024414)	1
3	062200	Anello tendicinghia per ventilatore	1
4	BS. 206624	Vite per fissaggio anello	1
5	Nr 7259	Dado per vite	1
6	Nr 2013	Chiavetta per mozzo	1
6	Nr 7931	Dado per fissaggio ventilatore (Fino allo chassis N. 002795. - Soppresso).	1
7	BS. 202289	Dado speciale fissaggio ventilatore (per ricambi di ventilatori). (Fino allo chassis N. 002795). (diametro filetto 10x1,25)	1
7 A	BS. 202265	Dado per fissaggio ventilatore (Dallo chassis N. 002796 e fino al motore N. 024413)	1
7 B	BS. 202288	Dado fissaggio ventilatore (diametro filetto 10x1,5). (Dal motore N. 024414)	1
8	Nr 5198	Soppresso.	—
	BS. 204030	Ranella piana per dado (Fino al motore N. 024413)	1
9	Nr 7344	Coppiglia spaccata per dado (Fino al motore N. 024413)	1
10	331409	Cinghia per comando ventilatore e dynamo	1
11	055547	Puleggia per comando ventilatore	1
12	311583	Piastrina di sicurezza per dado (Dal motore N. 024414)	1
13	312801	Anello distanziale per ventilatore (Fino al motore N. 024413)	1

\* Per gli chassis fino al numero 002795 chiedere invece il dado speciale BS. 202289.

Carburatore, filtro d'aria, filtro benzina.

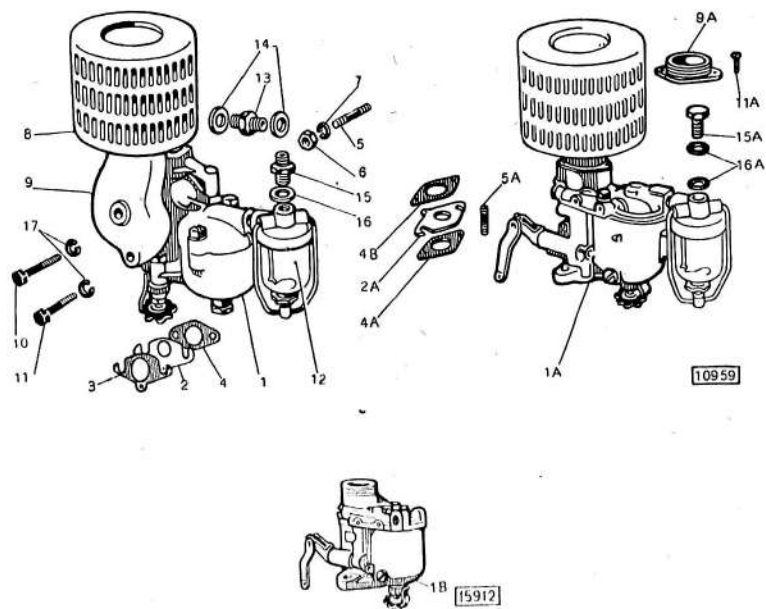

Fig.	N. d'ordinaz.	DENOMINAZIONE	Quant.
1	066304	Soppresso.	1
	055856	Carburatore completo tipo 1 (Balilla. - Fino al mot. N. 018842) (4)	1
	089905	Carburatore completo tipo 1 (Balilla. - Fino al mot. N. 018842) (1) (4)	1
	094347	Carburatore completo tipo 18 (Balilla. - Dal motore N. 018843) - Precedente. Soppresso; chiedere in sostituzione il carburatore tipo 32 N. 350427 avendo cura di invertire la posizione alla leva di comando del dispositivo d'avviamento, disponendola verso il basso, e sostituire lo spruzzatore principale di 90/100 con quello di 80/100 Zh 226 (5)	1
1 A	097102	Carburatore completo tipo 19 (Balilla. - Dal mot. N. 018843) (1) (6)	1
	093656	Carburatore completo (Balilla Sport) (6)	1
1 B	350427	Carburatore completo tipo 32 (Balilla. - Dal motore N. 018843) (Attuale) (5)	1

- (1) Per motori con anticipo a depressione, rapporto di compressione 6,6 e carburatore tipo 1.
- (2) Escluso chassis con anticipo a depressione e rapporto di compressione 6,6.
- (3) Per le parti staccate, vedere Gruppo 42.
- (4) Per le parti staccate, vedere Gruppo 41.
- (5) Per le parti staccate, vedere Gruppo 41 A.
- (6) Per le parti staccate, vedere Gruppo 41 B.
- (7) Per motori con anticipo a depressione, rapporto di compressione 6,6 e carburatore tipo 19.

Fig.	N. d'ordinaz.	DENOMINAZIONE	Quant.
2	055958	Diaphragma regolatore per carburatore (Balilla. - Fino al motore N. 018842) (1)	1
2 A	099765	Diaphragma regolatore per carburatore (Dal motore N. 018843) (2)	1
3	016224	Guarnitura per diaphragma (Precedente. - Soppresso; chiedere in sostituzione il pezzo 028541)	1
4	028541	Guarnitura per carburatore (Precedente, quantità 1; attuale, 2). (Fino al motore N. 018842) (1)	1
4 A	098978	Guarnitura per carburatore (Dal motore N. 018843)	1
	093657	Guarnitura per carburatore (Dal motore N. 018843) (7)	1
	093657	Guarnitura per carburatore (Balilla Sport)	1
4 B	315964	Guarnitura per diaphragma (Dal motore N. 018843) (7)	1
	098986	Guarnitura per diaphragma (Dal motore N. 018843) (2)	1
	315964	Guarnitura per diaphragma (Balilla Sport)	1
5	Nr 15101	Prigioniero per fissaggio carburatore (Balilla. - Fino al motore N. 018842) (1)	2
	Nr 15102	Soppresso.	2
5 A	Zh 223	Prigioniero per fissaggio carburatore (Dal motore N. 018843)	2
6	Nr 7203	Soppresso.	2
	BS. 202228	Dado per prigioniero (Balilla)	2
7	Nr 5166	Ranella elastica per dado	2
	066165	Soppresso.	2
8	070261	Soppresso.	1
	324620	Filtro aria per carburatore (Balilla)	1
	050378	Filtro aria per carburatore (Balilla Sport)	1
9	060009	Supporto per filtro aria carburatore (Balilla. - Fino al motore N. 018842) (1)	1
	9 A	096017	Supporto per filtro aria carburatore (Dal motore N. 018843) (Precedente) (2)
10	Nr 9032	Soppresso.	1
	Nr 9034	Bullone superiore per fissaggio supporto (Balilla. - Fino al motore N. 018842) (1)	1
11	Nr 9027	Soppresso.	1
	Nr 9028	Bullone inferiore per fissaggio supporto (Balilla. - Fino al motore N. 018842) (1)	1
11 A	Nr 3851	Vite fissaggio supporto (Dal motore N. 018843) (Precedente)	2
	Zh 213	Vite fissaggio supporto (Dal motore N. 018843) (7)	2
12	059687	Filtro completo per benzina tipo 1 (Balilla) (3)	1
	066484	Filtro completo per benzina tipo 2 (Balilla) (3)	1
	071713	Filtro completo per benzina tipo II (Balilla) (3)	1
13	059688	Raccordo per filtro (Balilla)	1
14	Nr 2812	Soppresso.	1
	BS. 204022	Guarnitura per raccordo (Balilla)	1
	BS. 204023	Guarnitura per raccordo (Balilla)	1
15	059689	Raccordo superiore per filtro (Balilla). (Fino al motore N. 018842)	1
15 A	095950	Bocchettone per raccordo tubo anteriore (Dal motore N. 018843)	1
16	Nr 2812	Guarnitura per raccordo (Balilla). (Fino al motore N. 018842)	2
16 A	Nr 2812	Guarnitura per bocchettone (Balilla). (Dal motore N. 018843)	2
17	Nr 5164	Ranella elastica per bullone fissaggio supporto (Balilla. - Fino al motore N. 018842) (1)	2

Vedi note a pag. 16.

Comando del distributore d'accensione.

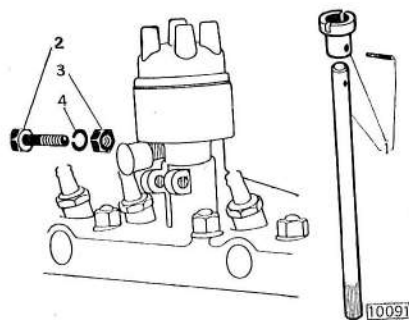

Fig.	N. d'ordinaz.	DENOMINAZIONE	Quant.
1	055582	Soppresso.	1
	055157	Alberino completo per comando distributore d'accensione	
	055583	Soppresso.	
	Nr 4851	Soppresso.	
2	Nr 4804	Soppresso.	1
	Nr 4806	Bullone per fissaggio distributore (Per motori senza anticipo a depressione)	
3	Nr 7203	Dado per bullone (Per motori senza anticipo a depressione)	1
4	Nr 5166	Ranella elastica per dado (Per motori senza anticipo a depressione)	1

GRUPPO 9 A.

Parti speciali per motori con anticipo comandato a depressione.

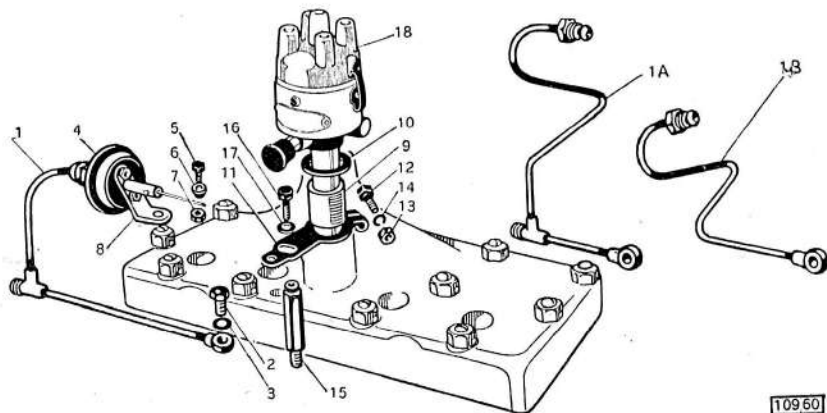

Fig.	N. d'ordinaz.	DENOMINAZIONE	Quant.
1	093031	Tubazione completa per comando anticipo a depressione (Balilla). (Fino al motore N. 018842)	1
1 A	310845	Tubazione completa per comando anticipo a depressione (Balilla). (Dal motore N. 018843 fino al motore N. 036652)	1
1 B	318730	Tubazione completa per comando anticipo a depressione (Balilla Sport). (Balilla). (Dal motore N. 036653)	1
2	Nr 1815	Bocchettone per fissaggio tubaz. al collettore di aspirazione e scarico	1
3	Nr 2810	Guernitura per bocchettone	2
4	086648	Regolatore per comando anticipo a depressione	1
5	BS. 183186	Bullone serratifo del regolatore	1
6	071488	Distanziale per serrafilo	1
7	Nr 7200	Dado per bullone	1
8	086386	Staffa per fissaggio regolatore	1
9	090023	Boccola per sede distributore d'accensione	1
10	071487	Rondella di spinta per distributore d'accensione	1
11	086385	Collare per comando distributore d'accensione	1
12	Nr 9032	Bullone di fissaggio collare	1
13	Nr 7201	Dado per bullone	1
14	Nr 5164	Ranella elastica per dado	1
15	086388	Colonna per anticipo a depressione	1
16	Nr 9776	Bullone per unione colonna al collare	1
17	Nr 5193	Ranella piana per bullone	1
18	086647	Distributore d'accensione tipo 3 (I)	1

(I) Per le parti staccate, vedere Gruppo 36.

GRUPPO 10.

Comandi del carburatore.

1	065146	Gambo a pedale per comando acceleratore	1
2	Nr 4460	Bullone per gambo	2
3	059576	Piastrina per fissaggio bulloni	1
4	065149	Alberino completo con leve e supporti per comando acceleratore (Fino al motore N. 018842)	1
4 A	095506	Supportino completo comando acceleratore (Dal motore N. 018843)	1
	094608	Tirante per comando carburatore (Balilla Sport)	
5	Nr 3891	Vite per fissaggio alberino completo (Fino al motore N. 018842)	4
5 A	Nr 3893	Vite fissaggio supportino (dal motore N. 018843)	4
6	Nr 5163	Ranella elastica per vite	4
7	067131	Molla per richiamo comando acceleratore	1
8	065148	Gancio per molla	1
9	Nr 5326	Rivetta per fissaggio gancio	1
10	065142	Tirante per comando carburatore (Fino al motore N. 018842)	1
10 A	095512	Tirante comando carburatore (Dal motore N. 018843)	1
	094182	Supportino completo comando acceleratore (Balilla Sport)	
11	08272	Molla per tirante	1
12	Nr 7950	Coppiglia spaccata per tirante	2
13	Nr 7200	Dado per tirante	1
14	Nr 1209	Giunto sferico per tirante	1
15	056522	Pomello per comando acceleratore	1
16	056524	Filo per comando acceleratore (Fino al motore N. 018842)	1
	312101	Filo per comando acceleratore (Dal motore N. 018843)	
17	056523	Tubetto per filo (Fino al motore N. 018842)	1
	312102	Tubetto per filo (Dal motore N. 018843)	

GRUPPO 10.

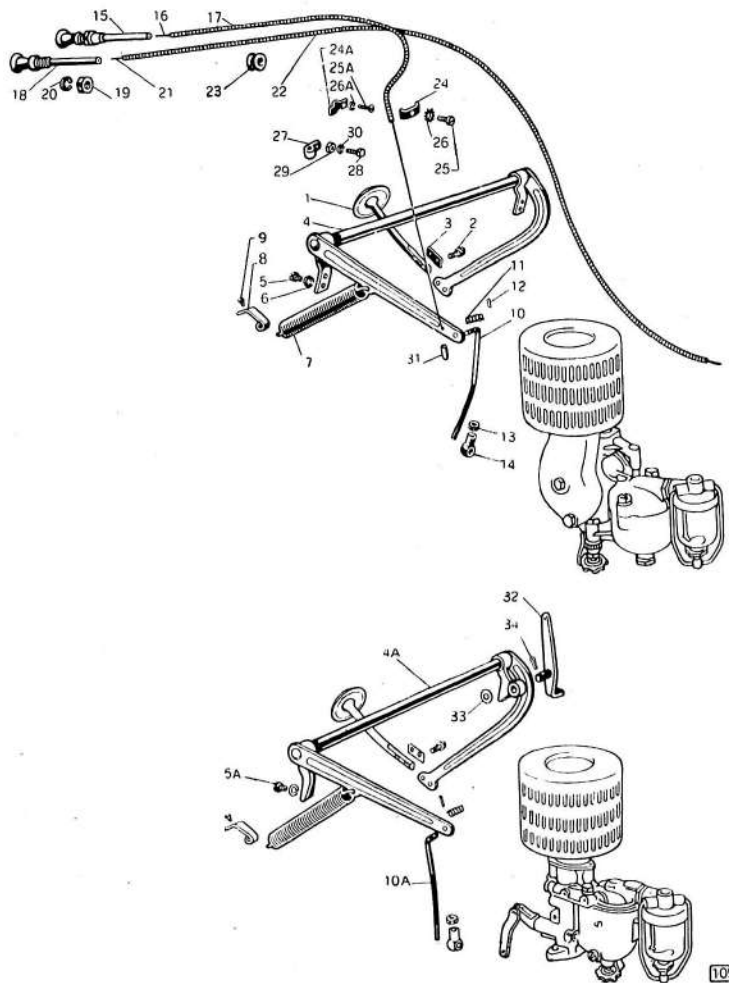
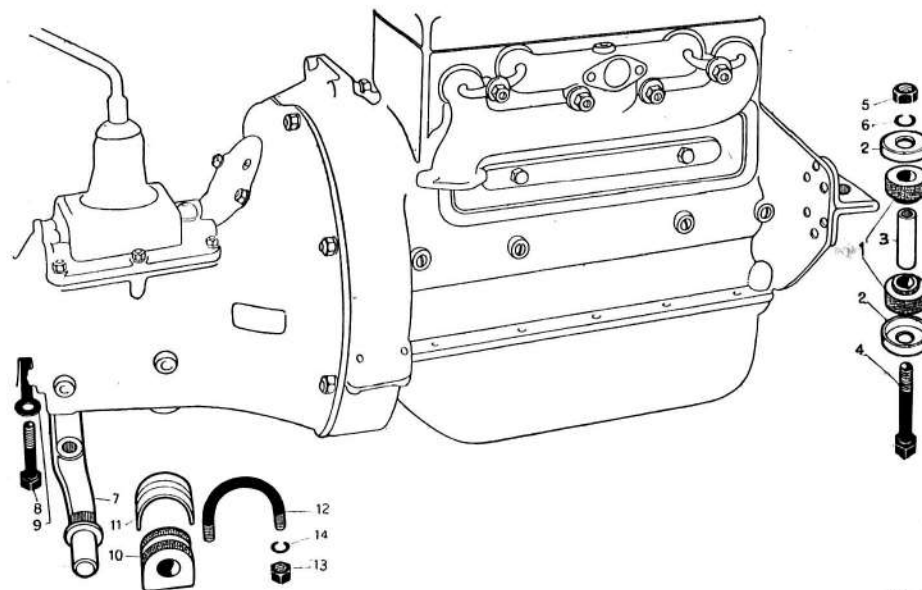

Fig.	N. d'ordinaz.	DENOMINAZIONE	Quant.
18	059398	Pomello per comando avviamento motore . . . . .	1
19	056497	Dado per fissaggio pomelli . . . . .	2
20	Nr 5170	Ranella elastica per dado . . . . .	2
21	059400	Filo per comando avviamento motore (Fino al motore N. 018842) . . . . .	1
	312099	Filo per comando avviamento motore (Dal motore N. 018843) . . . . .	1
22	059396	Tubetto per filo (Fino al motore N. 018842) . . . . .	1
	312100	Tubetto per filo (Dal motore N. 018843) . . . . .	1
23	90656	Anello di gomma per tubetti . . . . .	2
24	065666	Staffetta per fissaggio tubetti (Precedente) . . . . .	2
24 A	038843	Staffetta per fissaggio tubetti (Successivo fino al motore N. 018842) . . . . .	2
25	Nr 3891	Vite per staffetta (Precedente) . . . . .	2
25 A	Nr 3653	Vite per staffetta (Successivo fino al motore N. 018842) . . . . .	2

Fig.	N. d'ordinaz.	DENOMINAZIONE	Quant.
26	Nr 6153	Soppresso.	-
26	Nr 5163	Ranella elastica per vite (Precedente) . . . . .	2
	A Nr 5164	Ranella elastica per vite (Successivo fino al motore N. 018842) . . . . .	2
27	Nr 4182	Staffetta per fissaggio filo comando avviamento . . . . .	1
28	Nr 3765	Vite per fissaggio staffetta . . . . .	1
29	Nr 7284	Dado per vite . . . . .	1
30	Nr 5164	Ranella elastica per dado . . . . .	1
31	087230	Tubetto per comando carburatore . . . . .	1
32	311130	Leva completa per comando a mano acceleratore (Dal motore N. 018843) (Balilla) . . . . .	1
33	BS. 203796	Ranella piana per perno (Dal motore N. 018843) (Balilla) . . . . .	1
34	Nr 7342	Coppiglia spaccata per perno (Dal motore N. 018843) (Balilla) . . . . .	1

GRUPPO 11.

Sospensione del motore e del cambio di velocità.



1	065607	Tassello elastico per sospensione anteriore motore e cambio . . . . .	2
2	065608	Scodellino per tassello . . . . .	2
3	065609	Distanziale per tassello . . . . .	2
4	Nr 9245	Bullone per fissaggio anteriore motore . . . . .	2
5	Nr 7901	Dado per bullone . . . . .	2
6	Nr 5168	Ranella elastica per dado . . . . .	2
7	065166	Traversa per sospensione posteriore motore e cambio (per chassis senza ruota libera) . . . . .	1
	068535	Traversa per sospensione posteriore motore e cambio (per chassis con ruota libera) . . . . .	1

Fig.	N. d'ordinaz.	DENOMINAZIONE	Quant.
8	Nr 11072	Soppresso.	—
	BS. 183307	Bullone per fissaggio traversa alla scatola cambio . . . . .	2
9	Nr 6158	Soppresso.	—
	Nr 5170	Soppresso.	—
	090967	Piastrina per fissaggio bullone . . . . .	1
10	059282	Tassello elastico per sospensione posteriore . . . . .	2
11	059283	Cappello per tassello . . . . .	2
12	059284	Staffa per tassello . . . . .	2
13	Nr 7203	Dado per staffa . . . . .	4
14	Nr 5166	Ranella elastica per dado . . . . .	4

GRUPPO 12.

Telaio.

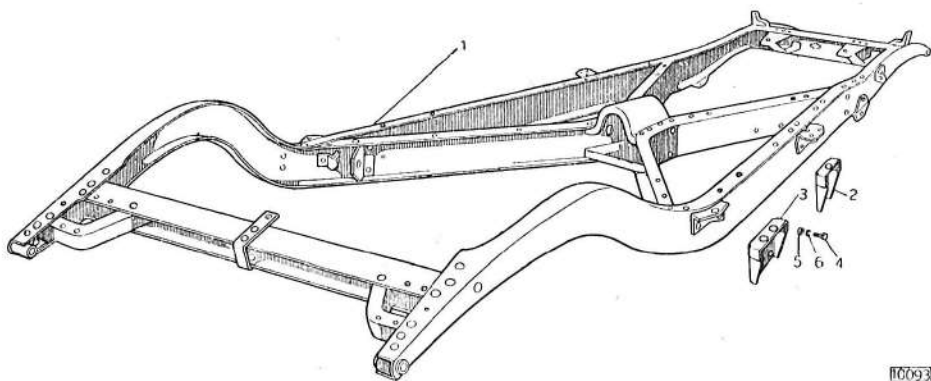

1	059745	Telaio (Berlina), (Fino allo chassis N. 017563) (1) . . . . .	1	
	085854	Telaio (Spider, Fino allo chassis N. 020045). - (Furgoncino e Camioncino, Fino allo chassis N. 018105) (1) . . . . .	1	
	098519	Telaio (Torpedo), (Fino allo chassis N. 018376) (1) . . . . .	1	
	093445	Telaio (Sport), (Fino allo chassis N. 020093) (1) . . . . .	1	
	096494	Telaio (Berlina), (Dallo chassis N. 017564) (2) . . . . .	1	
	096504	Telaio (Spider, Dallo chassis N. 020046). - (Furgoncino e Camioncino, Dallo chassis N. 018106) (2) . . . . .	1	
	098521	Telaio (Torpedo), (Dallo chassis N. 018377) (2) . . . . .	1	
	097855	Telaio (Sport), (Dallo chassis N. 020094) (2) . . . . .	1	
	2	085855	Mensola destra anteriore e intermedia anteriore per sostegno carrozzeria (Spider, Furgoncino, Camioncino e Torpedo) . . . . .	2
		085856	Mensola sinistra anteriore e intermedia anteriore per sostegno carrozzeria (Spider, Furgoncino, Camioncino e Torpedo) . . . . .	2
3	085857	Mensola intermedia posteriore per sostegno carrozzeria (Spider, Furgoncino, Camioncino e Torpedo) . . . . .	2	
4	Nr 4797	Bullone per fissaggio mensole (Spider, Furgoncino, Camioncino e Torpedo) . . . . .	16	
5	Nr 7203	Dado per bullone (Spider, Furgoncino, Camioncino e Torpedo) . . . . .	16	
6	Nr 5166	Ranella elastica per dado (Spider, Furgoncino, Camionc. e Torpedo) . . . . .	16	

(1) Relativo alle boccole per molle aventi diametro esterno di 14 mm.  
 (2) Relativo alle boccole per molle aventi diametro esterno di 15 mm.

GRUPPO 13.

Sospensione dello chassis.

Fig.	N. d'ordinaz.	DENOMINAZIONE	Quant.
1	059387	Molla anteriore per telaio (Balilla) (3). Soppresso; chiedere entrambe le molle 096974. . . . .	—
	096974	Molla anteriore per telaio (Balilla) (4) (1) . . . . .	2
	096498	Soppresso.	—
	353162	Molla anteriore per telaio (Balilla) (2) . . . . .	2
	321528	Molla anteriore sinistra per telaio (Autoambulanza) . . . . .	1
	096498	Soppresso.	—
	353162	Molla anteriore destra per telaio (Autoambulanza) . . . . .	1
	093436	Molla anteriore per telaio (Balilla Sport) (1) . . . . .	2
	097862	Molla anteriore per telaio (Balilla Sport) (2) . . . . .	2
	7	059391	Biscottino esterno per molla (5). Soppresso; chiedere in sostituzione i pezzi 089129-089130 unitamente al perno 089158 . . . . .
7 A	089130	Biscottino esterno per molla (6) (1) . . . . .	2
7 B	094707	Biscottino esterno per molla (2) . . . . .	2
8	059390	Biscottino interno per molla (5). Soppresso; chiedere in sostituzione i pezzi 089129-089130 unitamente al perno 089158 . . . . .	—
8 A	089129	Biscottino interno per molla (6) (1) . . . . .	2
8 B	094706	Biscottino interno per molla (2) . . . . .	2
9	059394	Perno per attacco anteriore molla (5). Soppresso; chiedere in sostituzione il pezzo 089158 . . . . .	—
9 A	089158	Perno per attacco anteriore molla (6) (1) . . . . .	4
9 B	094710	Perno per attacco anteriore molla (2) . . . . .	4
10	Nr 2419	Ingrassatore per perno (5) . . . . .	4
11	056253	Boccola per perno (1) . . . . .	4
11 A	094490	Boccola per perno (2) . . . . .	4
12	BS. 202237	Dado per perno (1) . . . . .	4
12 A	BS. 202273	Dado per perno (2) . . . . .	4
13	057102	Piastrina per fissaggio dado (1) . . . . .	2
13 A	094713	Piastrina per fissaggio dado (2) . . . . .	2
14	059394	Perno per attacco molla posteriore (5). Soppresso; chiedere in sostituzione il pezzo 089159 . . . . .	—
14 A	089159	Perno per attacco posteriore molla (6) (1) . . . . .	2
14 B	094711	Perno per attacco posteriore molla (2) . . . . .	2
15	Nr 2419	Ingrassatore per perno (5) . . . . .	2
16	Nr 26468	Rondella di rasamento (1) . . . . .	4
16 A	BS. 204035	Rondella di rasamento (2) . . . . .	4
17	056253	Boccola per perno (1) . . . . .	2
17 A	094490	Boccola per perno (2) . . . . .	2
18	BS. 202237	Dado per perno (1) . . . . .	2
18 A	BS. 202273	Dado per perno (2) . . . . .	2
19	057103	Piastrina per fissaggio dado (1) . . . . .	2
19 A	094715	Piastrina per fissaggio dado (2) . . . . .	2

(1) Fino allo chassis N. 017563 Berlina; 020045 Spider; 018105 Furgoncino e Camioncino; 018376 Torpedo; 020093 Sport.  
 (2) Dallo chassis N. 017564 Berlina; 020046 Spider; 018106 Furgoncino e Camioncino; 018377 Torpedo; 020094 Sport.  
 (3) Fino allo chassis N. 014675, esclusi i seguenti: 014492-014493-014506-014508-014509; dal N. 014512 al 014535; dal N. 014537 al 014551; dal N. 014553 al 014566; dal N. 014569 al 014576; dal N. 014588 al 014593 e i N. 014596-014597-014599-014600-014601.  
 (4) Dallo chassis N. 014676 e sugli chassis N. 014492-014493-014506-014508-014509; dal N. 014512 al 014535; dal N. 014537 al 014551; dal N. 014553 al 014566; dal N. 014569 al 014576; dal N. 014588 al 014593 e sui N. 014596-014597-014599-014600-014601.  
 (5) Fino allo chassis N. 009061, esclusi i seguenti N. 008787; dal N. 008837 al 008851; il N. 008901, quelli dal N. 008904 al 008924 e dal N. 009043 al 009055.  
 (6) Dallo chassis N. 009062 e sugli chassis N. 008787; dal N. 008837 al 008851; sul N. 008901; su quelli dal N. 008904 al 008924 e dal N. 009043 al 009055.

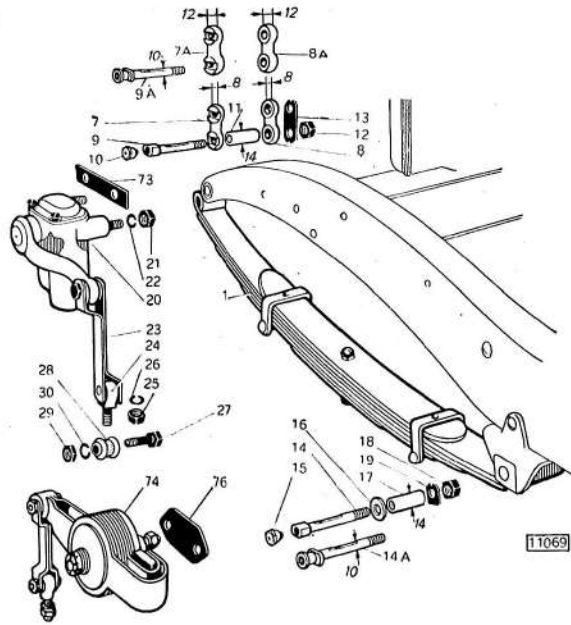

11069

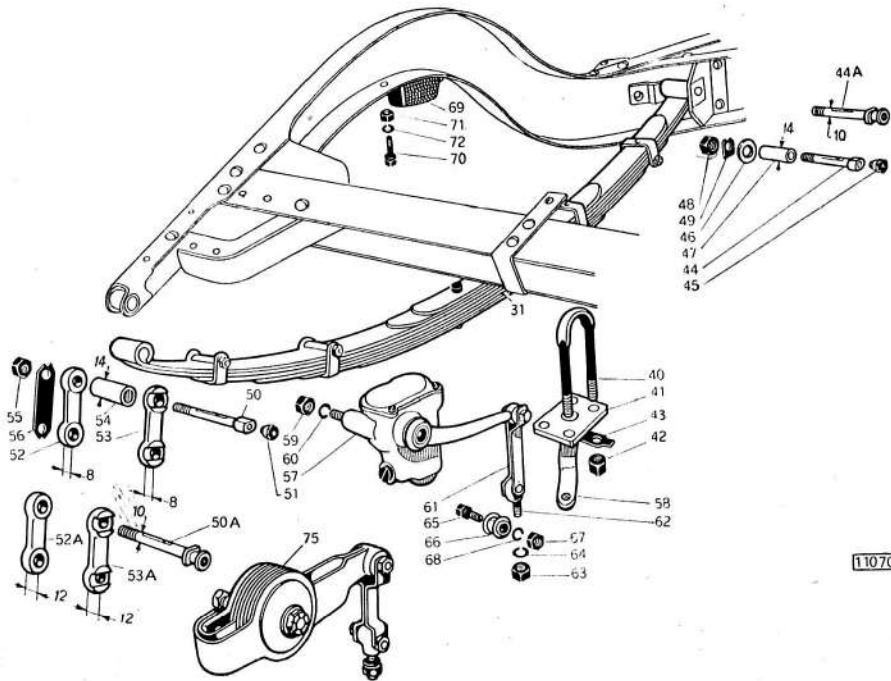

11070

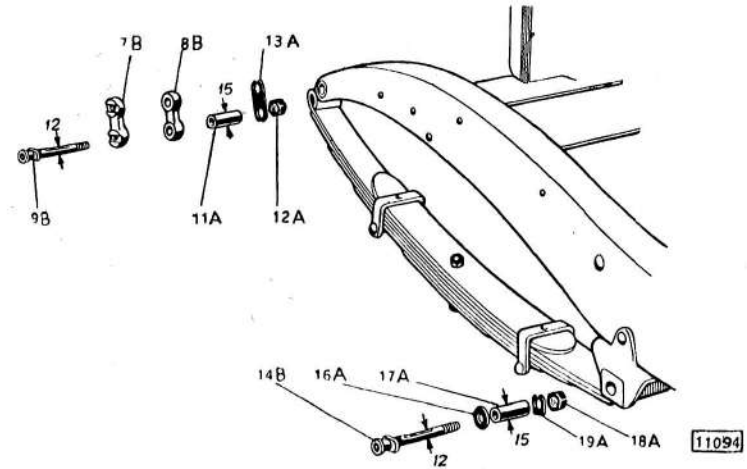

11094

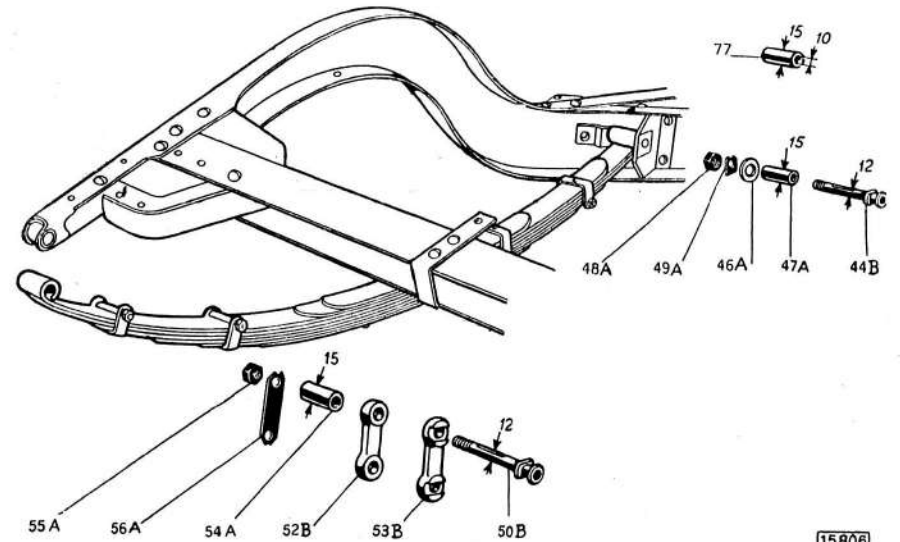

15806

Fig.	N. d'ordinaz.	DENOMINAZIONE	Quant.
20	058677	Ammortizzatore anteriore destro completo (Balilla). Per le parti staccate vedere Gruppo 13 A . . . . .	1
	058678	Ammortizzatore anteriore sinistro completo (Balilla). Per le parti staccate vedere Gruppo 13 A . . . . .	1
21	Nr 7901	Dado per fissaggio ammortizzatore (Balilla) . . . . .	4
22	Nr 5168	Ranella elastica per dado (Balilla) . . . . .	4
23	RIV 1	Tirante per ammortizzatore (Balilla). Precedente . . . . .	2
24	RIV 2	Gambo ad occhio per tirante (Balilla). Precedente . . . . .	2
25	Nr 7901	Soppresso - fornito col gambo ad occhio . . . . .	—
26	Nr 5168	Soppresso - fornito col gambo ad occhio . . . . .	—
27	RIV 3	Perno per tirante (Balilla). Precedente . . . . .	4
28	RIV 4	Boccola completa per perno (Balilla). Precedente . . . . .	4
29	Nr 7885	Soppresso - fornito col perno . . . . .	—
30	Nr 5166	Soppresso - fornito col perno . . . . .	—
31	066726	Molla posteriore per telaio (Berlina) (1) . . . . .	2
	066940	Molla posteriore per telaio (Spider) (1) . . . . .	2
	067016	Molla posteriore per telaio (Furgoncino e Camioncino) (1) . . . . .	2
	087800	Soppresso. . . . .	—
	098595	Molla posteriore per telaio (Torpedo e Berlina 4 porte) (1) . . . . .	2
	093435	Molla posteriore per telaio (Balilla Sport) (1) . . . . .	2
	096499	Molla posteriore per telaio (Berlina) (2) . . . . .	2
	096500	Molla posteriore per telaio (Spider) (2) . . . . .	2
	096501	Molla posteriore per telaio (Furgoncino e Camioncino) (2) . . . . .	2
	096502	Soppresso. . . . .	—
	098596	Molla posteriore per telaio (Torpedo e Berlina 4 porte) (2) . . . . .	2
	097863	Molla posteriore per telaio (Balilla Sport) (2) . . . . .	2
	320769	Molla posteriore sinistra per telaio (Autoambulanza) . . . . .	1
	320611	Molla posteriore destra per telaio (Autoambulanza) . . . . .	1
	40	055514	Staffa per molla . . . . .
41	055515	Piastra di collegamento staffa . . . . .	2
42	BS. 202215	Dado per staffa . . . . .	8
43	Nr 6157	Soppresso. . . . .	—
	Nr 536	Soppresso. . . . .	—
44	087687	Piastrina di sicurezza per dado . . . . .	4
	059394	Perno per attacco anteriore molla posteriore (5). Soppresso; chiedere in sostituzione il pezzo 089159 . . . . .	—
44 A	089159	Perno per attacco anteriore molla posteriore (6) (1) . . . . .	2
44 B	094711	Perno per attacco anteriore molla posteriore (2) . . . . .	2
45	Nr 2419	Ingrassatore per perno (5) . . . . .	2
46	Nr 26468	Rondella di rasamento (1) . . . . .	4
46 A	BS. 204035	Rondella di rasamento (2) . . . . .	4
47	056253	Boccola per perno (1) . . . . .	2
47 A	094490	Boccola per perno (2) . . . . .	2
48	BS. 202250	Dado per perno (1) . . . . .	2
48 A	BS. 202273	Dado per perno (2) . . . . .	2
49	057104	Piastrina per fissaggio dado (1) .057103. . . . .	2
49 A	094715	Piastrina per fissaggio dado (2) . . . . .	2
50	059394	Perno per attacco posteriore molla posteriore (5). Soppresso; chiedere in sostituzione il pezzo 089158 . . . . .	—
50 A	089158	Perno per attacco posteriore molla posteriore (6) (1) . . . . .	4
50 B	094710	Perno per attacco posteriore molla posteriore (2) . . . . .	4
51	Nr 2419	Ingrassatore per perno (5) . . . . .	4
52	059392	Biscottino esterno per molla (5). Soppresso; chiedere in sostituzione i pezzi 089132, 089131 unitamente al perno 089158 . . . . .	—
52 A	089132	Biscottino esterno per molla (6) (1) . . . . .	4

Vedi note a pag. 23.

Fig.	N. d'ordinaz.	DENOMINAZIONE	Quant.
52 B	094709	Biscottino esterno per molla (2) . . . . .	4
53	059393	Biscottino interno per molla (5). Soppresso; chiedere in sostituzione i pezzi 089132, 089131 unitamente al perno 089158 . . . . .	—
53 A	089131	Biscottino interno per molla (6) (1) . . . . .	4
53 B	094708	Biscottino interno per molla (2) . . . . .	4
54	056253	Boccola per perno (1) . . . . .	4
54 A	094490	Boccola per perno (2) . . . . .	4
55	BS. 202237	Dado per perno (1) . . . . .	4
55 A	BS. 202273	Dado per perno (2) . . . . .	4
56	057104	Piastrina per fissaggio dado (1) . . . . .	2
56 A	094716	Piastrina per fissaggio dado (2) . . . . .	2
57	058679	Ammortizzatore posteriore destro completo (Balilla). Per le parti staccate vedere Gruppo 13 A . . . . .	1
	058680	Ammortizzatore posteriore sinistro completo (Balilla). Per le parti staccate vedere Gruppo 13 A . . . . .	1
58	059389	Attacco inferiore per ammortizzatore . . . . .	2
59	Nr 7901	Dado per fissaggio ammortizzatore (Balilla) . . . . .	4
60	Nr 5168	Ranella elastica per dado (Balilla) . . . . .	4
61	RIV 1	Tirante per ammortizzatore (Balilla). Precedente . . . . .	2
62	RIV 2	Gambo ad occhio per tirante (Balilla). Precedente . . . . .	2
63	Nr 7901	Soppresso - fornito col gambo ad occhio . . . . .	—
64	Nr 5168	Soppresso - fornito col gambo ad occhio . . . . .	—
65	RIV 3	Perno per tirante (Balilla). Precedente . . . . .	4
66	RIV 4	Boccola completa per perno (Balilla). Precedente . . . . .	4
67	Nr 7885	Soppresso - fornito col perno . . . . .	—
68	Nr 5166	Soppresso - fornito col perno . . . . .	—
69	056263	Paracolpi posteriore per telaio (Balilla) . . . . .	2
70	Nr 4500	Soppresso. . . . .	—
	Nr 4796	Bullone per fissaggio paracolpi . . . . .	4
71	Nr 7880	Soppresso. . . . .	—
	Nr 7203	Dado per bullone . . . . .	4
72	Nr 5166	Ranella elastica per dado . . . . .	4
73	068591	Piastrina per attacco ammortizzatori anteriori (Balilla) . . . . .	2
74	099507	Ammortizzatore anteriore completo (Balilla Sport) . . . . .	2
75	099508	Ammortizzatore posteriore completo (Balilla Sport) . . . . .	2
76	093434	Spessore per attacco ammortizzatori anteriori (Balilla Sport) . . . . .	4
77	336866	Boccola per molle anteriori e posteriori (Montando queste boccole sulle molle i cui perni sono di 12 mm di diametro, è possibile in caso di ricambio applicarle in sostituzione di molle di tipo antemodifica i cui perni sono di mm 10 di diametro) . . . . .	12

Vedi note a pag. 23.

## GRUPPO 13 A.

## Parti degli ammortizzatori anteriori e posteriori.

(Balilla - Attuale)

1	RIV 235	Attacco destro completo per ammortizzatore anteriore . . . . .	1
	RIV 236	Attacco sinistro completo per ammortizzatore anteriore . . . . .	1
	RIV 246	Attacco destro completo per ammortizzatore posteriore . . . . .	1
	RIV 247	Attacco sinistro completo per ammortizzatore posteriore . . . . .	1
2	RIV 237	Leva esterna destra con perno per ammortizzatore anteriore . . . . .	1
	RIV 238	Leva esterna sinistra con perno per ammortizzatore anteriore . . . . .	1
	RIV 248	Leva esterna destra con perno per ammortizzatore posteriore . . . . .	1
	RIV 249	Leva esterna sinistra con perno per ammortizzatore posteriore . . . . .	1
3	RIV 229	Premiguarnitura con guarniture per leve . . . . .	4
4	RIV 230	Leva interna con vite per ammortizzatori . . . . .	4
5	RIV 244	Vite per fissaggio leva . . . . .	4

Gr. 13 A-14

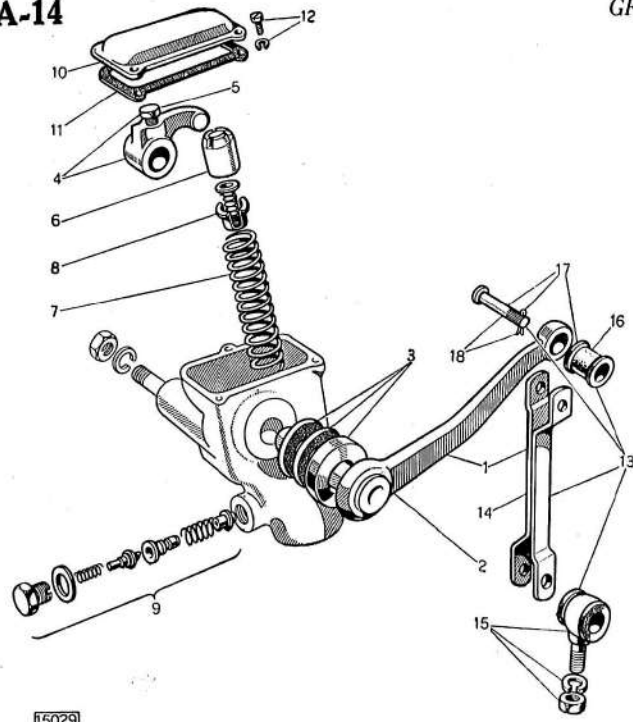

15029

Fig.	N. d'ordinaz.	DENOMINAZIONE	Quant.
6	RIV 231	Stantuffo con piastrina . . . . .	4
7	RIV 233	Molla per stantuffo . . . . .	4
8	RIV 232	Valvola di aspirazione completa . . . . .	4
9	RIV 234	Valvola di scarico doppia completa anteriore . . . . .	2
	RIV 245	Valvola di scarico doppia completa posteriore . . . . .	2
10	RIV 227	Coperchio con ammortizzatori con viti e ranelle . . . . .	4
11	RIV 228	Guarnitura per coperchio . . . . .	4
12	RIV 243	Vite con ranella per fissaggio coperchio . . . . .	12
13	RIV 239	Tirante completo per ammortizzatori . . . . .	4
14	RIV 63	Forcella di collegamento per tirante . . . . .	4
15	RIV 240	Gambo ad occhio completo per tirante . . . . .	4
16	RIV 65	Boccola elastica completa per forcella . . . . .	8
17	RIV 241	Boccola elastica completa con perno e coppiglia . . . . .	8
18	RIV 242	Perno con coppiglia per perno . . . . .	8

GRUPPO 14.

Sala, fusi e mozzi anteriori.

—	062126	Complessivo assale (Balilla) . . . . .	1
—	096547	Complessivo assale (Balilla Sport) . . . . .	1
1	055920	Assale anteriore (Balilla) . . . . .	1
	093312	Assale anteriore (Balilla Sport) . . . . .	1
2	055921	Soppresso. . . . .	—
	312435	Anello di rasamento per assale . . . . .	2
3	066768	Fuso a snodo completo . . . . .	2
4	BS. 208311	Grano per assale e fuso . . . . .	4
5	Nr 1589	Tappo per fuso . . . . .	2

GRUPPO 13.

GRUPPO 14.

Gr. 14-15

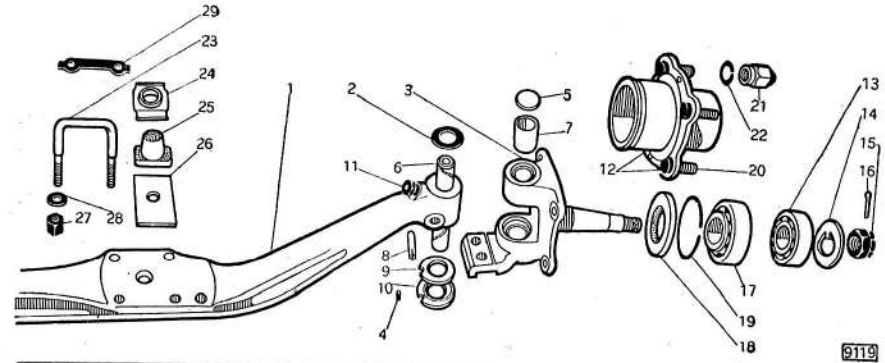

9119

Fig.	N. d'ordinaz.	DENOMINAZIONE	Quant.
6	055923	Perno per fuso a snodo (con tubetto) (1) . . . . .	2
7	055849	Astuccio per perno . . . . .	4
8	055924	Chiavetta per fissaggio perno . . . . .	2
9	055926	Anello superiore per reggispinta fusi . . . . .	2
10	058900	Anello inferiore per reggispinta fusi . . . . .	2
11	Nr 2419	Ingrassatore per perno . . . . .	2
12	060939	Mozzo completo per ruote anteriori . . . . .	2
13	055387	Cuscinetto a rulli esterno per ruote . . . . .	2
14	052397	Rondella per fissaggio cuscinetto . . . . .	2
15	Nr 7246	Dado per fuso . . . . .	2
16	Nr 7337	Soppresso. . . . .	—
	Nr 7970	Coppiglia spaccata per dado . . . . .	2
17	055388	Cuscinetto a rulli interno per mozzo . . . . .	2
18	055948	Guarnitura completa per cuscinetto . . . . .	2
19	055936	Anello per guarnitura . . . . .	2
20	058046	Colonna per fissaggio ruote al mozzo . . . . .	8
21	04996	Dado cieco per colonna . . . . .	8
22	Nr 12208	Ranella elastica per dado (Balilla) . . . . .	8
23	055953	Staffa per molle anteriori . . . . .	2
24	055954	Piastrina di collegamento staffe . . . . .	2
25	055955	Paracolpi anteriori per telaio . . . . .	2
26	065726	Spessore per molle anteriori . . . . .	2
27	BS. 202236	Dado per staffa . . . . .	8
28	Nr 6156	Soppresso. . . . .	—
	Nr 5196	Ranella piana per dado . . . . .	8
29	030942	Piastrina per fissaggio dado . . . . .	4

(1) Per le parti maggiorate vedere Gruppo 47.

GRUPPO 15.

Ruote e coppe.

1	058345	Ruota a disco con cerchio a gola 17" x 2,5" per gomma 4,25-17 Camioncino e Furgoncino per gomma 4,00-17 Berlina e Spider quantità 5 normale, quantità 6 (1). . . . .	—
	068030	Ruota a raggi con cerchio a gola 17" x 2,5" per gomma 4,00-17 (Berlina) (1). (Spider lusso, Balilla Sport) quantità 5 dietro richiesta normale; quantità 6 dietro speciale richiesta . . . . .	—
	058345	Ruota a disco con cerchio a gola 17" x 2,5" per gomma 4,50-17 (Autoambulanza) . . . . .	6



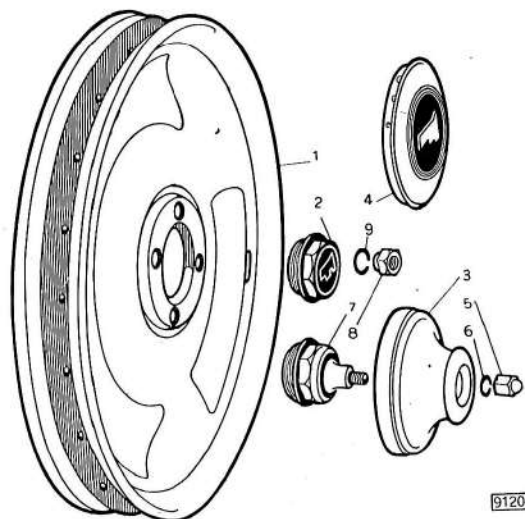

Fig.	N. d'ordinaz.	DENOMINAZIONE	Quant.
2	055952	Coppa per mozzi ruote (per ruote a disco)	4
	055952	Coppa per mozzi ruote anteriori (per ruote a raggi, Berlina (1) Spider lusso)	2
3	067368	Coppa copri mozzo (per ruote a disco, Berlina lusso)	4
4	068029	Coppa copri mozzo (per ruote a raggi, Berlina (1), Spider lusso, Balilla Sport) (2)	5
5	019949	Dado di fissaggio coppa copri mozzo (per ruote a disco, Berlina lusso)	4
6	Nr 12516	Ranella elastica per dado (per ruote a disco, Berlina lusso)	2
7	067369	Coppa anteriore di supporto (per ruote a disco, Berlina lusso)	2
	067370	Coppa posteriore di supporto (per ruote a disco, Berlina lusso)	2
8	034712	Dado per fissaggio ruote (per ruote a disco, Berlina lusso) (per ruote a raggi, Spider lusso, Balilla Sport, Berlina) (1)	16
9	Nr 5172	Ranella elastica per dado (per ruote a disco, Berlina lusso) (per ruote a raggi, Spider lusso, Berlina Balilla Sport)	16

(1) Applicata sugli chassis solamente dietro speciale richiesta.  
 (2) Quantità 6, dietro speciale richiesta.

GRUPPO 16.

Freni sulle ruote.

1	060765	Tamburo per freni anteriori e posteriori	4
2	Nr 9020	Soppresso.	8
	BS. 183346	Bullone per fissaggio tamburo	8
3	Nr 6154	Soppresso.	8
	Nr 5164	Ranella elastica per bullone	2
4	066769	Disco completo per sostegno freni anteriori	2
	066777	Disco completo per sostegno freni posteriori	16
5	BS. 183123	Vite per fissaggio dischi	16
6	Nr 7203	Dado per vite	16
7	Nr 6156	Soppresso.	16
	Nr 5166	Ranella elastica per dado	8
8	058339	Ganascia per freni ruote anteriori e posteriori	4
	066766	Ganascia completa anteriore per freni anteriori e posteriori (Balilla)	4
	333270	Ganascia completa anteriore per freni anteriori e posteriori (Balilla Sport)	4

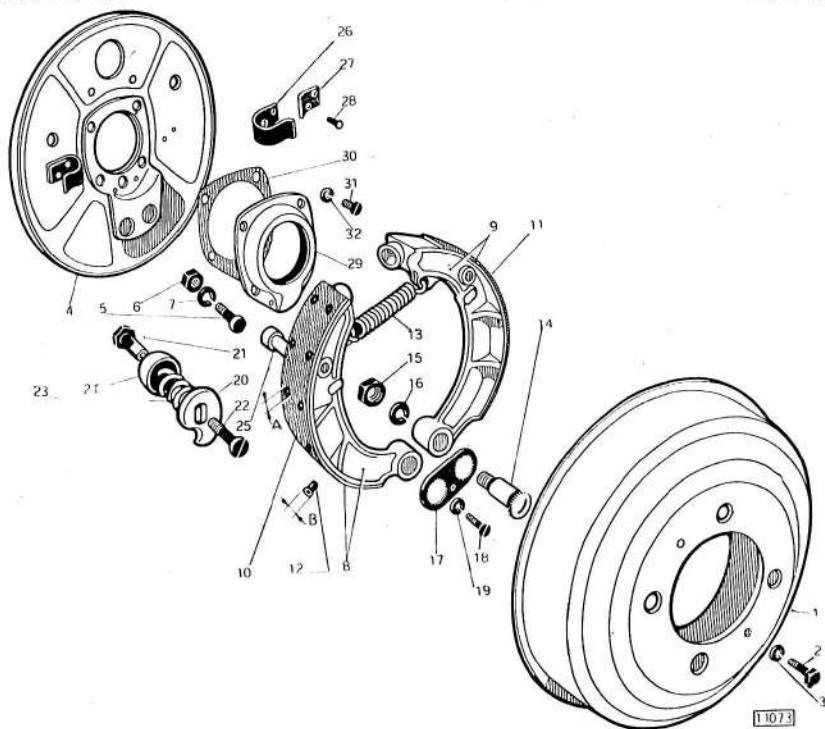

**Gr. 16-17**

Fig.	N. d'ordinaz.	DENOMINAZIONE	Quant.
24	052373	Scodellino per molletta . . . . .	8
25	055919	Perno di guida ganasce . . . . .	8
26	060651	Molla per guida ganasce . . . . .	8
27	060652	Piastrina per molla . . . . .	16
28	Nr 5328	Rivetta per fissaggio molla . . . . .	2
29	058044	Coppa raccogli-olio . . . . .	2
30	058045	Guarnizione per coppa . . . . .	4
31	Nr 3893	Vite per fissaggio coppa . . . . .	—
32	Nr 6153	Soppresso.	4
	Nr 5163	Ranella elastica per vite . . . . .	4

**GRUPPO 17.**

**Sterzo.**

1	060942	Tirante longitudinale completo comando sterzo (1) . . . . .	1
	058773	Tirante longitudinale comando sterzo (1) . . . . .	1
1 A	098726	Tirante longitudinale completo comando sterzo (2) . . . . .	1
	098730	Tirante longitudinale comando sterzo (2) . . . . .	2
2	Nr 2419	Ingrassatore per tirante . . . . .	2
3	055874	Gambo a sfera per leve sterzo (diametro sfera = 16 mm) (1) . . . . .	2
3 A	094720	Gambo a sfera per leve sterzo (diametro sfera = 20 mm) (2) . . . . .	2
4	Nr 7931	Dado per gambo . . . . .	2
5	Nr 7344	Coppiglia spaccata per dado . . . . .	—
	055872	Soppresso.	—
6	055873	Cuscinetto concavo completo per tirante (diametro esterno = 18,5 mm) (1) . . . . .	2
6 A	056526	Cuscinetto concavo completo per tirante (diametro esterno = 22 mm) (2) . . . . .	2
7	055871	Molla per tirante (diametro esterno = 18,5 mm) (1) . . . . .	2
7 A	016254	Molla per tirante (diametro esterno = 21 mm) (2) . . . . .	2
8	055865	Tappo per tirante (diametro esterno = 20 mm) (1) . . . . .	2
8 A	03791	Tappo per tirante (diametro esterno = 24 mm) (2) . . . . .	2
9	Nr 7346	Coppiglia spaccata per tappo (1) . . . . .	2
9 A	Nr 7347	Coppiglia spaccata per tappo (2) . . . . .	2
10	058774	Parapolvere per tirante (1) . . . . .	2
10 A	017138	Parapolvere per tirante (2) . . . . .	2
11	060943	Tirante trasversale completo (1) . . . . .	1
11	055863	Tirante trasversale (lunghezza = 920 mm) (1) . . . . .	1
11 A	098728	Tirante trasversale completo (2) . . . . .	1
	098732	Tirante trasversale (lunghezza = 916 mm) (2) . . . . .	1
12	058775	Testa destra per tirante (1) . . . . .	1
	058776	Testa sinistra per tirante (1) . . . . .	1
12 A	098735	Testa destra per tirante (2) . . . . .	1
	098736	Testa sinistra per tirante (2) . . . . .	2
13	Nr 2419	Ingrassatore per testa . . . . .	2
14	058777	Collare per testa . . . . .	2
15	Nr 9109	Bullone per fissaggio collare . . . . .	2
16	Nr 5166	Ranella elastica per bullone . . . . .	2
17	055874	Gambo a sfera per leve sterzo (diametro sfera = 16 mm) (1) . . . . .	2
17 A	094720	Gambo a sfera per leve sterzo (diametro sfera = 20 mm) (2) . . . . .	2
18	Nr 7931	Dado per gambo . . . . .	2
19	Nr 7344	Coppiglia spaccata per dado . . . . .	—
20	055872	Soppresso.	—
	055873	Cuscinetto concavo completo per tirante (diametro esterno = 18,5 mm) (1) . . . . .	2

**GRUPPO 17.**

**Gr. 17**

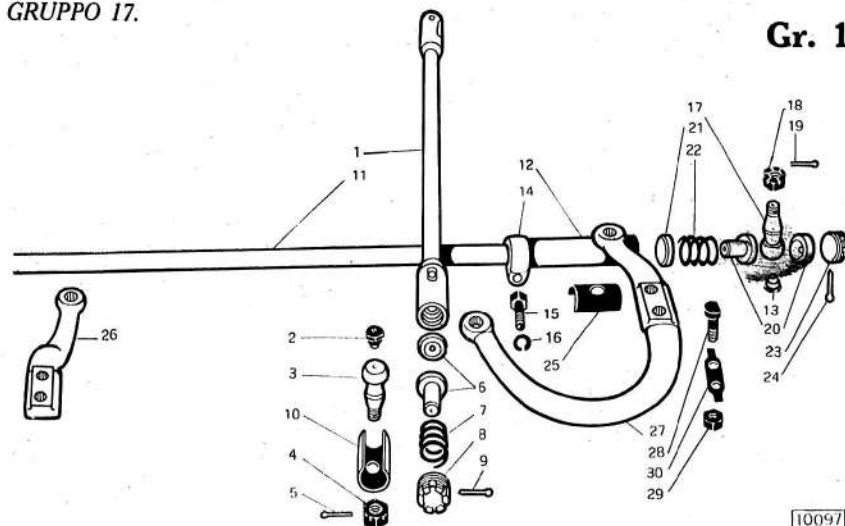

10097

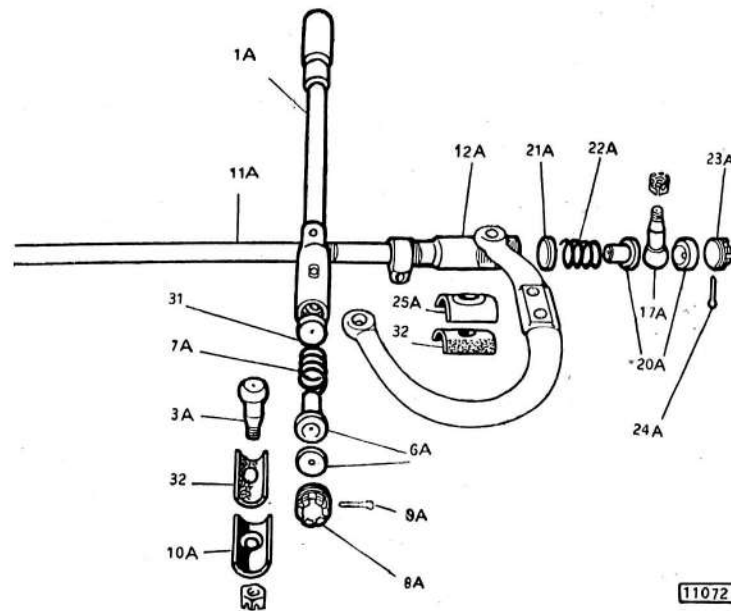

11072

Fig.	N. d'ordinaz.	DENOMINAZIONE	Quant.
20 A	056526	Cuscinetto concavo completo per tirante (diametro esterno = 22 mm) (2) . . . . .	2
21	055864	Tappo per tirante (diametro esterno = 18,5 mm) (1) . . . . .	2
21 A	310815	Tappo per tirante (diametro esterno = 22 mm) (2) . . . . .	2
22	055871	Molla per tirante (diametro esterno = 18,5 mm) (1) . . . . .	2
22 A	016254	Molla per tirante (diametro esterno = 21 mm) (2) . . . . .	2
23	055865	Tappo per tirante (diametro esterno = 20 mm) (1) . . . . .	2

Vedi note a pag. 32.

(1) Fino allo chassis N. 021681 compresi i N. 021727-021770-021776-021778-021783-021789.  
 (2) Dallo chassis N. 021682 esclusi i N. 021727-021770-021776-021778-021783-021789.

Fig.	N. d'ordinaz.	DENOMINAZIONE	Quant.
23 A	03791	Tappo per tirante (diametro esterno = 24 mm) (2)	2
24	Nr 7346	Coppiglia spaccata per tappo (1)	2
24 A	Nr 7347	Coppiglia spaccata per tappo (2)	2
25	058774	Parapolvere per tirante (1)	2
25 A	017138	Parapolvere per tirante (2)	1
26	055860	Leva sul fuso per tirante	1
27	058772	Leva doppia sul fuso per tirante	4
28	BS. 183131	Bullone per fissaggio leve	4
29	BS. 202241	Soppresso.	4
	Nr 12254	Dado per bullone	2
30	056962	Piastrina per fissaggio dado	2
31	039543	Tappo per tirante longitudinale (diametro esterno = 22 mm) (2)	2
32	017156	Guarnitura per parapolvere (2)	4

Vedi note a pag. 32.

GRUPPO 18.

Guida.

—	067411	Complessivo volante guida con piantone (Berlina) (Dallo chassis N. 009988 esclusi i N. 009989 009990, 009991, 009993, 009994; per i precedenti chiedere assieme la vite 087180 unitamente alla guarnitura 087181)	1
—	067412	Complessivo volante guida con piantone (Spider, Furgoncino e Camioncino, Torpedo). (Dallo chassis N. 009988 esclusi i N. 009989, 009990, 009991, 009993, 009994; per i precedenti chiedere assieme la vite 087180 unitamente alla guarnitura 087181)	1
—	067413	Complessivo scatola guida (Dallo chassis N. 009988 esclusi i N. 009989, 009990, 009991, 009993, 009994; per i precedenti chiedere assieme il tubo 087178 per Berlino e 087442 per Spider, Furgoncino e Camioncino)	1
—	096548	Complessivo scatola guida (Balilla Sport)	1
1	065111	Volante per comando guida	6
2	BS. 206705	Vite per fissaggio volante	—
3	069206	Bottone comando avvisatore elettrico	—
4	055402	Rondella per bottone	—
5	055399	Molla per richiamo bottone	—
6	055400	Rondella appoggio molla	—
7	055398	Astuccio isolante per comando avvisatore	—
8	055396	Cappelletto per astuccio	—
9	055401	Anello per bottone	—
10	057891	Anello per filo comando avvisatore	—
	055418	Tubo per comando guida (Berlina) (Fino allo chassis N. 009987, compresi i N. 009989, 009990, 009991, 009993, 009994. - Soppresso, chiedere in sostituzione il tubo 087178, la vite 087180 e la guarnitura 087181)	—
11	067017	Tubo per comando guida (Spider, Furgoncino e Camioncino, Torpedo) (Fino allo chassis N. 009987 compresi i N. 009989, 009990, 009991, 009993, 009994. - Soppresso; chiedere in sostituzione il tubo 087442, la vite 087180 e la guarnitura 087181)	—
	087178	Tubo per comando guida (Berlina) (Dallo chassis N. 009988 esclusi i N. 009989, 009990, 009991, 009993, 009994) (Balilla Sport)	1
11 A	087442	Tubo per comando guida (Spider, Furgoncino e Camioncino, Torpedo) (Dallo chassis N. 009988 esclusi i N. 009989, 009990, 009991, 009993, 009994)	1

GRUPPO 18.

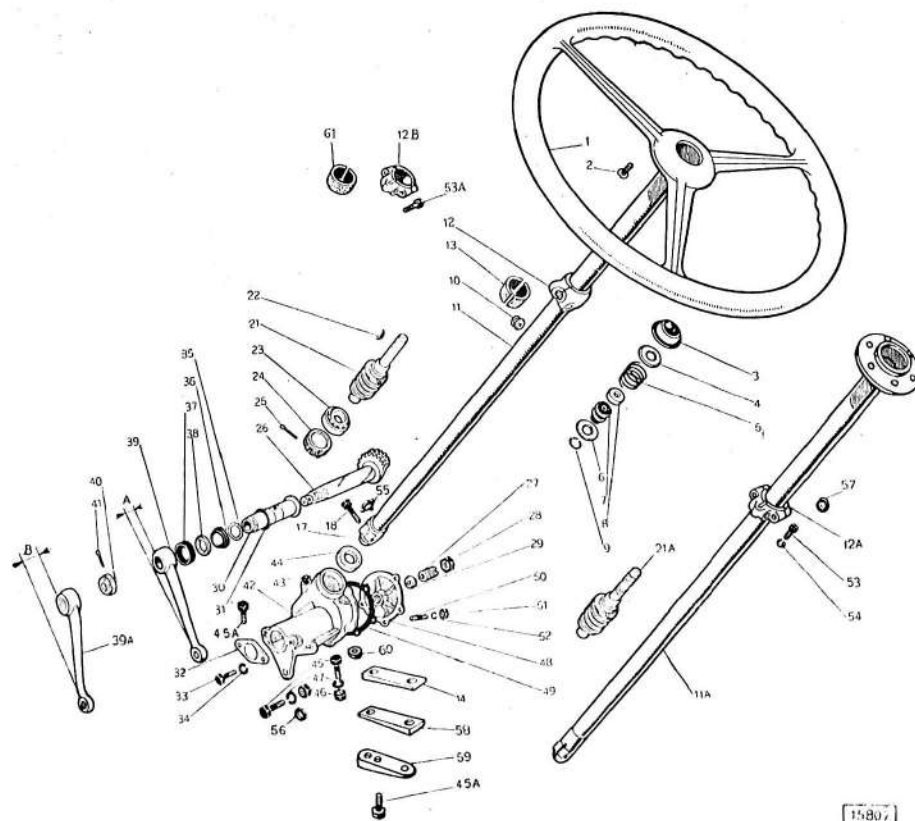

Fig.	N. d'ordinaz.	DENOMINAZIONE	Quant.
	065580	Soppresso.	—
12	067209	Supporto per tubo (Fino allo chassis N. 009987 compresi i N. 009989, 009990, 009991, 009993, 009994. - Soppresso; chiedere in sostituzione il pezzo 087881 unitamente alla guarnitura 087163)	—
12 A	087881	Supporto per tubo (Dallo chassis N. 009988 esclusi i N. 009989, 009990, 009991, 009993, 009994 fino al N. 046249. Soppresso. Chiedere il nuovo supporto 326904 unitamente alla guarnitura 326907)	—
12 B	326904	Supporto per tubo (Dallo chassis N. 046250)	1
13	067210	Soppresso.	—
	087163	Guarnitura per supporto	2
14	067018	Spessore superiore per scatola guida (Spider, Furgoncino, Camioncino e Torpedo)	1
17	055419	Manicotto per bloccaggio tubo (Fino allo chassis N. 009987 compresi i N. 009989, 009990, 009991, 009993, 009994)	1
18	BS. 206734	Soppresso.	—
	BS. 183197	Bullone per fissaggio tubo comando guida alla vite 087180	1

## Gr. 18

Fig.	N. d'ordinaz.	DENOMINAZIONE	Quant.
21	059235	Vite perpetua comando guida (Fino allo chassis N. 009987 compresi i N. 009989, 009990, 009991, 009993, 009994. - Soppresso; chiedere in sostituzione la vite 087180 unitamente alla guernitura 087181 e al tubo 087178 per Berlina e 087442, per Spider Furgoncino e Camioncino)	—
21 A	087180	Vite perpetua per comando guida (Dallo chassis N. 009988 esclusi i N. 009989, 009990, 009991, 009993, 009994)	1
22	BS. 213820	Chiavetta per vite (Fino allo chassis N. 009987 compresi i N. 009989, 009990, 009991, 009993, 009994)	1
23	055389	Cuscinetto a rulli per vite	2
24	055427	Manicotto reggispinta	1
25	Nr 7340	Coppiglia spaccata per manicotto	1
26	059236	Settore elicoidale con albero comando guida	1
27	065295	Vite per registro settore	1
28	BS. 202224	Dado per vite	1
29	99357	Rondella di spinta per albero settore	1
30	057924	Cuscinetto per albero settore	1
30	089991	Cuscinetto per albero settore (maggiorato 4/100 sul diametro interno ed esterno)	1
31	052543	Anello di registro cuscinetto	1
32	055426	Piastrina per registro cuscinetto	2
33	Nr 6450	Bullone per fissaggio piastrina	2
34	Nr 6154	Soppresso.	—
34	Nr 5164	Ranella elastica per bullone	2
35	052538	Guarnitura per settore	1
36	052539	Scodellino per guarnitura	1
37	052540	Anello per guarnitura	1
38	052541	Guarnitura esterna per settore	1
38	055859	Leva sull'albero del settore (Balilla) (A=mm 15) (Fino allo chassis N. 021681 compresi i N. 021727-021770-021776-021778-021783-021789)	1
39	092783	Leva sull'albero del settore (Balilla Sport) (A=mm 20) (Fino allo chassis N. 021296)	1
39 A	095277	Leva sull'albero del settore (Balilla) (B=mm 24) (Dallo chassis N. 021682 esclusi i N. 021727-021770-021776-021778-021783-021789)	1
39 A	099109	Leva sull'albero del settore (Balilla Sport) (B=mm 29) (Dallo chassis N. 021297)	1
40	Nr 7246	Dado per settore	1
41	Nr 7337	Coppiglia spaccata per dado	1
42	057353	Scatola per guida	1
43	Nr 2419	Ingrassatore sulla scatola	1
43	Nr 431	Guarnitura tenuta olio per scatola (Fino allo chassis N. 009994 esclusi i N. 009988-009992 e sui N. 010028-010066-010454-010728-010926-010942-011013-011017-18-011099-011107-011167-168-011215-218-221-232-272-275, cioè con diametro interno di mm. 15)	1
44	087181	Guarnitura tenuta olio per scatola (Dallo chassis N. 009995, sui N. 009988-009992 esclusi i N. 010028-010066-010454-010728-010926-010942-011013-011017-18-011099-011107-011167-168-011215-218-221-232-272-275), cioè con diametro interno di mm 17	1
45	Nr 9232	Soppresso.	—
45	Nr 9234	Bullone per fissaggio scatola guida al telaio (Berlina)	3
45	Nr 9232	Soppresso.	—
45	Nr 9234	Bullone laterale per fissaggio scatola guida al telaio (Spider)	1

Fig.	N. d'ordinaz.	DENOMINAZIONE	Quant.
	Nr 9234	Soppresso.	—
45	Nr 9236	Bullone superiore per fissaggio scatola guida al telaio (Spider)	2
	Nr 9236	Bullone superiore per fissaggio scatola guida al telaio (Balilla Sport)	1
	Nr 9232	Bullone laterale per fissaggio scatola guida al telaio (Balilla Sport)	1
45 A	Nr 9231	Bullone fissaggio scatola guida e spessore (Balilla Sport)	2
46	Nr 7901	Dado per bullone (Balilla)	3
	Nr 7901	Dado per bullone (Balilla Sport)	2
	Nr 6157	Soppresso.	—
47	Nr 5168	Ranella elastica per dado (Balilla)	6
	Nr 5168	Ranella elastica per dado (Balilla Sport)	4
48	057888	Coperchio per scatola	1
49	057889	Guarnitura per scatola	1
50	Nr 15100	Soppresso.	—
	Nr 15101	Prigioniero per fissaggio coperchio	4
51	Nr 7203	Dado per prigioniero	4
52	Nr 6156	Soppresso.	—
	Nr 5166	Ranella elastica per dado	4
53	Nr 3789	Vite per fissaggio supporto tubo guida (Dallo chassis N. 009995 sui N. 009988-009992 esclusi i N. 010028-010066-010454-010728-010926-010942-011013-011017-18-011099-011107-011167-168-011215-218-221-232-272-275 fino al N. 046249)	2
53 A	Nr 3782	Vite per fissaggio supporto tubo guida (Dallo chassis N. 046250)	2
54	Nr 5166	Ranella elastica per vite (Dallo chassis N. 009995 sui N. 009988-009992 esclusi i N. 010028-010066-010454-010728-010926-010942-011013-011017-18-011099-011107-011167-168-011215-011218-221-232-272-275)	2
55	087133	Piastrina per bullone fissaggio tubo comando guida alla vite perpetua	1
56	BS. 203908	Ranella piana per bullone fissaggio scatola guida al telaio (Indicare nell'ordinazione la quantità occorrente)	—
57	094577	Spessore per supporto tubo comando guida (Dallo chassis N. 009995, sui N. 009988-009992 esclusi i N. 010028-010066-010454-010728-010926-010942-011013-011017-18-011099-011107-011167-168-011215-218-221-232-272-275)	4
58	097638	Spessore inferiore per scatola guida (Spider, Furgoncino, Camioncino, Torpedo)	1
59	097596	Spessore per scatola guida (Balilla Sport)	1
60	BS. 204044	Rosetta per fissaggio scatola guida al telaio (Balilla Sport)	1
61	326907	Guernitura per supporto (Dallo chassis N. 046250)	1

## GRUPPO 19.

## Radiatore (Balilla).

—	065407	Radiatore completo	1
1	066788	Soppresso.	—
1	066783	Corpo completo del radiatore	1
2	066770	Cuffia completa per radiatore	1
3	Nr 3848	Vite per fissaggio cuffia	8
3	Nr 3533	Vite per fissaggio cuffia radiatore	2
5	Nr 7217	Dado per vite	8
6	Nr 5163	Ranella elastica per dado	8
7	065434	Tappo completo per cuffia	1
8	060154	Guarnizione sul radiatore	1
9	Nr 7217	Dado per fissaggio guarnizione	1

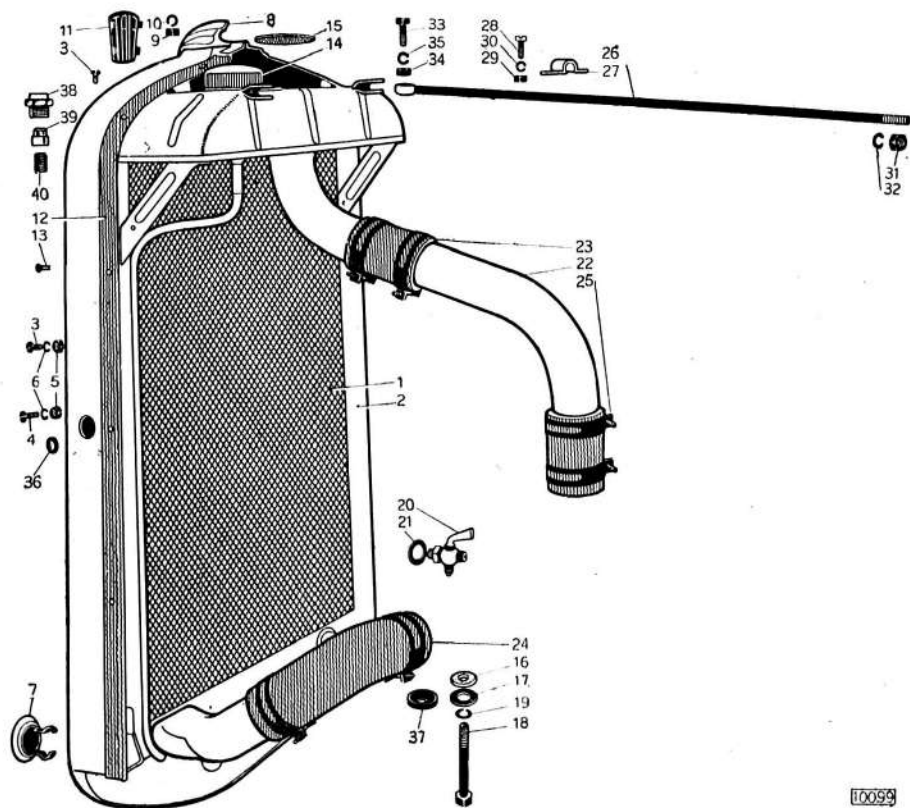

10099

Fig.	N. d'ordinaz.	DENOMINAZIONE	Quant.
10	Nr 5163	Ranella elastica per dado . . . . .	1
11	066227	Sigla per radiatore . . . . .	1
12	060156	Guarnitura per cuffia . . . . .	2
13	Nr 22201	Rivetta per fissaggio guarnitura . . . . .	14
14	059306	Tappo del radiatore . . . . .	1
15	060161	Guarnitura per tappo . . . . .	1
16	014595	Tassello elastico per supporto radiatore . . . . .	4
17	060172	Piastrina per tassello . . . . .	2
18	Nr 9250	Soppresso.	—
	Nr 9251	Bullone per attacco radiatore alla traversa . . . . .	2
19	Nr 5168	Ranella elastica per bullone . . . . .	2
20	Nr 8488	Rubinetto per scarico acqua dal radiatore . . . . .	1
21	BS. 203944	Soppresso.	—
	BS. 203849	Ranella per rubinetto . . . . .	1
22	060175	Tubo per acqua dal motore al radiatore . . . . .	1
23	060176	Manicotto per tubo . . . . .	2
24	060178	Manicotto per tubo uscita acqua dal radiatore . . . . .	1
25	Nr 1699	Collare completo per fissaggio manicotto . . . . .	6

Fig.	N. d'ordinaz.	DENOMINAZIONE	Quant.
26	055658	Tirante per radiatore (Berlina) . . . . .	2
	090253	Tirante per radiatore (Spider, Furgoncino, Camioncino e Torpedo) . . . . .	2
27	055659	Staffetta per tiranti . . . . .	2
28	Nr 3896	Vite per staffetta . . . . .	2
29	Nr 7217	Dado per vite . . . . .	2
30	Nr 5163	Ranella elastica per dado . . . . .	2
31	Nr 7203	Dado per registro tirante . . . . .	4
32	Nr 5166	Ranella elastica per dado . . . . .	4
33	Nr 4799	Bullone per fissaggio tiranti al radiatore . . . . .	2
34	Nr 7203	Dado per bullone . . . . .	2
35	Nr 5166	Ranella elastica per dado . . . . .	2
36	Nr 5193	Ranella piana per viti fissaggio cuffia . . . . .	8
37	087958	Scodellino inferiore per tassello elastico . . . . .	4
38	090403	Corpo valvolina sfogo vapore radiatore (Dallo chassis N. 007447) . . . . .	1
39	090005	Valvolina sfogo vapore radiatore (Dallo chassis N. 007447) . . . . .	1
40	090404	Soppresso.	—
	356690	Molla per valvolina (Dallo chassis N. 007447) . . . . .	1

GRUPPO 19 A.

Radiatore (Balilla Sport).

—	093724	Radiatore completo . . . . .	1
1	325685	Corpo completo del radiatore . . . . .	1
2	325686	Cuffia completa del radiatore . . . . .	1
3	Nr 3765	Vite per fissaggio cuffia al corpo . . . . .	8
4	Nr 7201	Dado per vite . . . . .	8
5	Nr 5164	Ranella elastica per dado . . . . .	8
6	Nr 5194	Ranella piana per vite . . . . .	8
7	093728	Cornice per cuffia radiatore . . . . .	1
8	093729	Griglia per cuffia radiatore . . . . .	1
9	Nr 3748	Vite per fissaggio griglia e cornice alla cuffia . . . . .	16
10	Nr 7289	Dado per vite . . . . .	10
11	Nr 5162	Ranella elastica per dado . . . . .	10
12	099989	Convogliatore d'aria . . . . .	1
13	Nr 3747	Vite per fissaggio convogliatore alla cuffia . . . . .	8
14	Nr 7289	Dado per vite . . . . .	8
15	Nr 5162	Ranella elastica per dado . . . . .	8
16	093730	Guarnizione sul radiatore . . . . .	1
17	Nr 3746	Vite per fissaggio guarnizione . . . . .	2
18	Nr 5162	Ranella elastica per dado . . . . .	2
19	052067	Sigla per radiatore . . . . .	1
20	Nr 7289	Dado fissaggio sigla radiatore . . . . .	2
21	Nr 5162	Ranella elastica per dado . . . . .	2
22	Nr 5192	Ranella piana per dado . . . . .	2
23	093731	Guarnitura per cuffia radiatore . . . . .	2
24	Nr 22201	Rivetta fissaggio guarnitura . . . . .	10
25	096979	Tappo del radiatore . . . . .	1
26	97863	Guarnitura per tappo . . . . .	1
27	014595	Tassello elastico per supporto radiatore . . . . .	4
28	060172	Piastrina per tassello elastico . . . . .	2
29	087958	Scodellino inferiore per tassello . . . . .	4

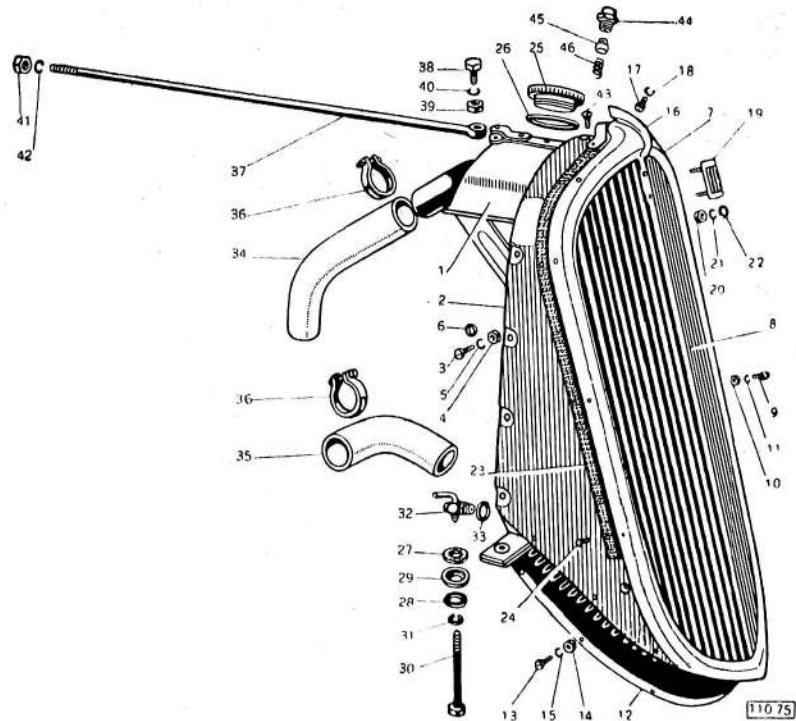

Fig.	N. d'ordinaz.	DENOMINAZIONE	Quant.
30	Nr 9251	Bullone per attacco radiatore alla traversa . . . . .	2
31	Nr 5168	Ranella elastica per bullone . . . . .	2
32	Nr 8488	Rubinetto per scarico acqua dal radiatore . . . . .	1
33	BS. 203849	Ranella per rubinetto . . . . .	1
34	093747	Manicotto per tubo entrata acqua nel radiatore . . . . .	1
35	060178	Manicotto per tubo uscita acqua dal radiatore . . . . .	1
36	Nr 1699	Collare completo per fissaggio manicotto . . . . .	4
37	325729	Tirante completo per radiatore . . . . .	1
38	Nr 9234	Bullone per fissaggio tirante al radiatore . . . . .	1
39	Nr 7901	Dado per bullone . . . . .	1
40	Nr 5168	Rosetta elastica per dado . . . . .	1
41	Nr 7901	Dado per registro tirante . . . . .	2
42	Nr 5168	Ranella elastica per dado . . . . .	2
43	Nr 3533	Vite per fissaggio cuffia al supporto per tirante . . . . .	1
44	090403	Corpo valvolina per sfogo vapore radiatore . . . . .	1
45	090005	Valvolina sfogo vapore per radiatore . . . . .	1
46	090404	Soppresso.	—
	356690	Molla per valvolina . . . . .	1

Grembiali e cofano.

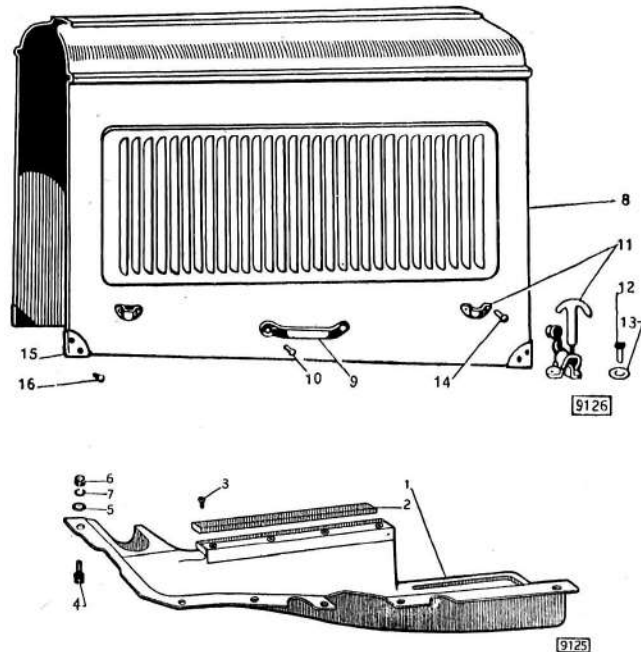

Fig.	N. d'ordinaz.	DENOMINAZIONE	Quant.
1	057235	Grembiale anteriore destro . . . . .	1
	057236	Grembiale anteriore sinistro . . . . .	1
2	065867	Guarnitura per grembiale destro . . . . .	1
	065868	Guarnitura per grembiale sinistro . . . . .	1
3	Nr 27714	Rivetta per fissaggio guarnitura ai grembiali . . . . .	8
4	Nr 6450	Bullone per fissaggio grembiali . . . . .	7
	Nr 6501	Bullone per fissaggio grembiali . . . . .	4
5	BS. 203784	Ranella piana per bullone . . . . .	11
6	Nr 7284	Dado per bullone . . . . .	11
7	Nr 5164	Ranella elastica per dado . . . . .	11
8	058756	Cofano completo (Berlina) . . . . .	1
	085677	Cofano completo . . . . .	1
	325784	Cofano completo (Balilla Sport) . . . . .	1
9	038952	Maniglia per sollevamento cofano . . . . .	2
10	Nr 12264	Rivetta di fissaggio . . . . .	4
11	066556	Maniglia completa ferma-cofano . . . . .	4
12	Nr 12377	Rivetta per fissaggio maniglia . . . . .	8
13	Nr 5193	Ranella piana per rivetta . . . . .	8
14	Nr 12263	Rivetta per fissaggio piastrina d'arresto maniglia . . . . .	8
15	039110	Guarnitura per appoggio cofano . . . . .	4
16	Nr 27712	Rivetta di fissaggio . . . . .	8

## Frizione.

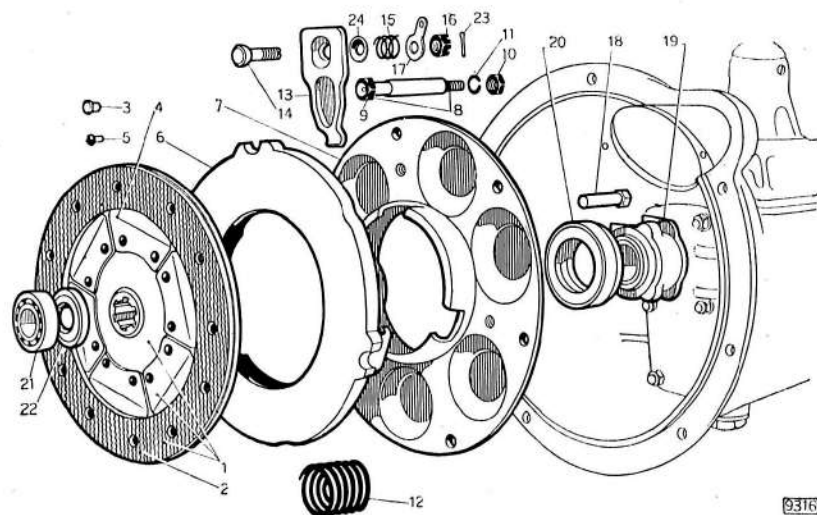

Fig.	N. d'ordinaz.	DENOMINAZIONE	Quant.
—	059726	Complessivo frizione . . . . .	1
1	068224	Disco condotto completo per frizione . . . . .	1
2	066653	Anello per disco . . . . .	2
3	066655	Rivetta per fissaggio anello . . . . .	12
4	068223	Settore per disco . . . . .	12
5	Nr 5339	Rivetta per fissaggio settore . . . . .	12
6	065718	Anello spingi-disco frizione . . . . .	1
7	055440	Disco per appoggio leva . . . . .	1
8	057849	Colonna di fissaggio . . . . .	6
9	BS. 202247	Dado per colonna . . . . .	6
10	Nr 7260	Dado per fissaggio disco . . . . .	6
11	Nr 5166	Ranella elastica per dado . . . . .	6
12	052615	Molla per frizione (Balilla) . . . . .	6
13	094604	Molla per frizione (Balilla Sport) . . . . .	6
14	055439	Leva per comando frizione . . . . .	3
15	052616	Supporto per leva . . . . .	3
16	052618	Molla per supporto . . . . .	3
17	Nr 7910	Soppresso. . . . .	—
18	BS. 202257	Soppresso. . . . .	—
19	BS. 202279	Dado per supporto . . . . .	3
20	Nr 6157	Ranella dentata per dado. - Soppresso. . . . .	—
21	069776	Lamierino di sicurezza per supporto leva . . . . .	3
22	062464	Colonna per comando frizione . . . . .	3
23	058031	Manicotto per distacco frizione . . . . .	1
24	055441	Reggispinta completo per distacco frizione . . . . .	1
25	055844	Cuscinetti a sfere per frizione . . . . .	1
26	Nr 431	Guarnitura tenuta olio per cuscinetti . . . . .	1
27	Nr 7344	Soppresso. . . . .	—
28	Nr 7343	Coppiglia spaccata per dado del supporto fissaggio leva . . . . .	3
29	Nr 070099	Scodellino per leva comando frizione . . . . .	3

## Pedali comando freno e frizione.

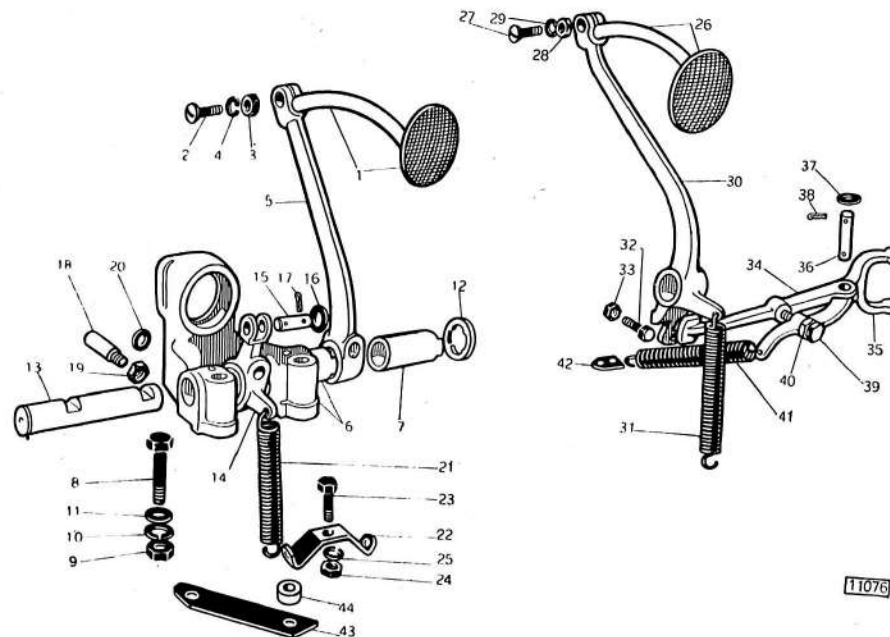

Fig.	N. d'ordinaz.	DENOMINAZIONE	Quant.
1	058364	Gambo completo per pedale comando freno . . . . .	1
2	BS. 206734	Vite per fissaggio gambo . . . . .	1
3	Nr 7880	Dado per vite . . . . .	1
4	Nr 5166	Ranella elastica per dado . . . . .	1
5	058359	Braccio per pedale comando freno (Balilla) . . . . .	1
6	099625	Braccio per pedale comando freno (Balilla Sport) . . . . .	1
7	066771	Supporto completo per pedaliera . . . . .	1
8	058374	Boccola per supporto . . . . .	1
9	Nr 9243	Bullone posteriore per fissaggio supporto (Balilla) . . . . .	2
10	Nr 9234	Bullone anteriore per fissaggio supporto (Balilla) . . . . .	1
11	Nr 9245	Bullone posteriore per fissaggio supporto (Balilla Sport) . . . . .	2
12	Nr 9238	Bullone anteriore per fissaggio supporto (Balilla Sport) . . . . .	1
13	Nr 7901	Dado per bulloni . . . . .	3
14	Nr 5168	Ranella elastica per dado . . . . .	3
15	Nr 5198	Ranella piana per rasamento supporto (Balilla) . . . . .	2
16	058416	Rondella per rasamento pedali . . . . .	1
17	058366	Albero porta-pedali . . . . .	1
18	058367	Leva sull'albero . . . . .	1
19	Nr 311	Perno per leva . . . . .	1
20	Nr 5196	Ranella piana per perno . . . . .	2
21	Nr 7341	Coppiglia spaccata per perno . . . . .	2
22	058360	Chiavetta per braccio pedale e leva . . . . .	2
23	Nr 7203	Dado per chiavetta . . . . .	2

Fig.	N. d'ordinaz.	DENOMINAZIONE	Quant.
20	Nr 5196	Ranella piana per dado	2
21	067131	Molla richiamo leva	1
22	065872	Piastrina per molla richiamo leva e pedale distacco frizione	1
23	Nr 4797	Soppresso.	
24	Nr 4796	Bullone per fissaggio piastrina	1
24	Nr 7203	Dado per bullone	1
25	Nr 5166	Ranella elastica per dado	1
26	058361	Gambo completo per pedale distacco frizione	1
27	BS. 206734	Vite per fissaggio gambo	1
28	Nr 7880	Dado per vite	1
29	Nr 5166	Ranella elastica per dado	1
30	058358	Braccio per pedale distacco frizione (Balilla)	1
30	099624	Braccio per pedale distacco frizione (Balilla Sport)	1
31	067131	Molla richiamo braccio	1
32	058365	Vite per registro braccio per pedale	1
33	Nr 7203	Dado per vite	1
34	058368	Leva per comando distacco frizione (Balilla)	1
34	097595	Leva per comando distacco frizione (Balilla Sport)	1
35	058369	Leva a forcella per distacco frizione	1
36	058370	Perno per leva	1
37	Nr 5198	Ranella piana per perno	1
38	Nr 7986	Coppiglia spaccata per perno	1
39	058372	Vite per registro leva	1
40	Nr 7203	Soppresso.	
40	Nr 7260	Dado per vite	1
41	067131	Molla per richiamo leva	1
42	058371	Piastrina per attacco molla	1
43	097597	Spessore per supporto pedaliera (Balilla Sport)	1
44	097598	Rondella per bulloni fissaggio supporto pedaliera (Balilla Sport)	3

GRUPPO 23.

Cambio di velocità.

—	085159	Complessivo cambio di velocità (Balilla) (Per chassis con ruota libera)	1
—	065874	Complessivo cambio velocità (Balilla) (1)	1
—	096593	Complessivo cambio velocità (Balilla Sport)	1
1	058032	Scatola cambio velocità	2
2	Nr 12440	Tappo per introduzione e scarico olio nella scatola	2
3	Nr 2855	Guarnitura per tappo	1
4	066773	Coperchio completo per ispezione frizione	1
5	Nr 9005	Oliatore sul coperchio	2
6	Nr 6501	Bullone per fissaggio coperchio alla scatola cambio	2
7	Nr 5164	Ranella elastica per bullone	1
8	058035	Coperchio anteriore per scatola cambio	1
9	058036	Guarnitura per coperchio	6
10	Nr 9802	Prigioniero per fissaggio coperchio scatola	5
11	Nr 7201	Dado per prigioniero	6
12	Nr 5164	Ranella elastica per dado	1
13	065801	Coperchio posteriore per scatola (Balilla) (1)	1
13	091993	Coperchio posteriore per scatola cambio (Balilla Sport)	1
14	058034	Guarnitura per coperchio (1)	1

(1) Per chassis senza ruota libera.

GRUPPO 23.

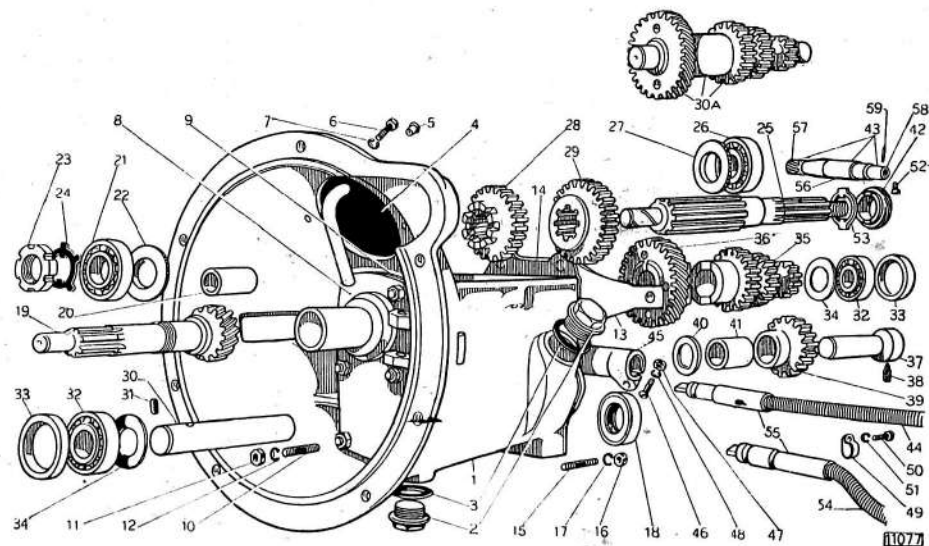

Fig.	N. d'ordinaz.	DENOMINAZIONE	Quant.
15	Nr 9901	Prigioniero per fissaggio coperchio	4
16	Nr 7203	Dado per prigioniero	4
17	Nr 5166	Ranella elastica	4
18	89197	Guarnitura completa interna per coperchio (1)	1
19	058133	Albero con ingranaggio per presa diretta (Balilla)	1
19	096715	Albero con ingranaggio per presa diretta (Balilla Sport)	1
20	055381	Boccola per albero	1
21	058132	Cuscinetto a sfere per albero	1
22	058062	Disco paraolio per cuscinetto	1
23	058134	Anello di ritegno per cuscinetto	1
24	Nr 2271	Piastrina di sicurezza per anello	1
25	058103	Albero primario per comando velocità (1)	1
26	058132	Cuscinetto a sfere per albero	1
27	058061	Disco paraolio per cuscinetto (1)	1
28	067443	Ingranaggio scorrevole per comando 2 <sup>a</sup> e 3 <sup>a</sup> velocità (Balilla)	1
28	068492	Ingranaggio scorrevole 2 <sup>a</sup> e 3 <sup>a</sup> velocità (Balilla Sport)	1
29	058106	Ingranaggio scorrevole per comando 1 <sup>a</sup> velocità e retromarcia	1
30	058104	Albero secondario per comando velocità (Fino allo chassis N. 019024 Balilla e N. 020093 Balilla Sport)	1
30 A	095273	Albero secondario per comando velocità con ingranaggi (Balilla) (Dallo chassis N. 019025)	1
30 A	096413	Albero secondario per comando velocità con ingranaggi (Balilla Sport) (Dallo chassis N. 020094)	1
31	Nr 8373	Grano per albero (Fino allo chassis N. 019024 Balilla e N. 020093 Balilla Sport)	1
32	055411	Cuscinetto a sfere per albero	2
33	058063	Anello rasamento cuscinetti	2

(1) Per chassis senza ruota libera.



Fig.	N. d'ordinaz.	DENOMINAZIONE	Quant.
34	055414	Disco paraolio per cuscinetti . . . . .	2
	067444	Ingranaggio per comando marce e retromarcia (Balilla) (Fino allo chassis N. 019024) . . . . .	1
35	091995	Ingranaggio per comando marce e retromarcia (Balilla Sport) (Fino allo chassis N. 020093) . . . . .	1
36	058111	Ingranaggio per comando presa continua (Balilla) (Fino allo chassis N. 019024) . . . . .	1
36	097162	Ingranaggio presa continua (Balilla Sport) (Fino allo chassis N. 020093) . . . . .	1
37	058105	Albero per comando retromarcia . . . . .	1
38	Nr 8121	Soppresso.	1
	Nr 8122	Grano di bloccaggio . . . . .	1
39	058109	Ingranaggio per comando retromarcia . . . . .	1
40	058110	Anello di rasamento . . . . .	1
41	055381	Boccola per ingranaggio . . . . .	1
	058448	Ingranaggio per comando tachimetro (Balilla) (1). (Dallo chassis N. 002677; per i precedenti chiedere assieme l'anello 087441) . . . . .	1
42	091996	Ingranaggio per comando tachimetro (Balilla Sport) . . . . .	1
	066776	Supporto completo per comando tachimetro (Berlina, Spider, Furgoncino e Camioncino) . . . . .	1
43	068366	Supporto completo per comando tachimetro (per carrozzerie profilate). Soppresso . . . . .	1
	325783	Supporto completo per comando tachimetro (Balilla Sport) . . . . .	1
	056812	Tubo flessibile per comando tachimetro tipo 1 (per tachimetro tipo 1 e per contamiglia tipo 5) (Balilla) . . . . .	1
44	096493	Tubo flessibile per comando tachimetro tipo 13 (per tachimetro tipo 10 e per contamiglia tipo 7) (Balilla Sport) . . . . .	1
45	058451	Manicotto per tubo flessibile . . . . .	1
46	Nr 6508	Bullone per bloccaggio manicotto . . . . .	1
47	Nr 7201	Dado per bullone . . . . .	1
48	Nr 5164	Ranella elastica per dado . . . . .	1
	Nr 4185	Soppresso.	1
49	070760	Staffetta per sostegno trasmissione tachimetro . . . . .	4
	4184	Staffetta per fissaggio trasmissione tachimetro sul cruscotto . . . . .	4
50	Nr 3763	Vite per staffetta . . . . .	1
	Nr 3766	Vite per staffetta . . . . .	5
51	Nr 5164	Ranella elastica per vite . . . . .	1
52	BS. 208313	Grano di centraggio per supporto . . . . .	1
53	087441	Anello ritegno ingranaggio comando tachimetro (Dallo chassis N. 002677) . . . . .	1
	086839	Tubo flessibile per comando tachimetro tipo 7 (per tachimetro tipo 12 e per contamiglia tipo 6) (Balilla) . . . . .	1
54	096492	Tubo flessibile per comando tachimetro tipo 12 (per tachimetro tipo 15 e per contamiglia tipo 8) (Balilla Sport) . . . . .	1
55	090247	Tubetto di protezione per tubo flessibile . . . . .	1
56	058452	Supporto per comando tachimetro . . . . .	1
	058449	Pignone con alberino per comando tachimetro (Berlina Spider - Furgoncino e camioncino) . . . . .	1
57	091997	Pignone con alberino per comando tachimetro (Balilla Sport) . . . . .	1
58	058450	Astuccio ritegno alberino comando tachimetro . . . . .	1
59	Nr 4836	Coppiglia per fissaggio pignone tachimetro . . . . .	2

(1) Per chassis senza ruota libera.

Comando del cambio di velocità.

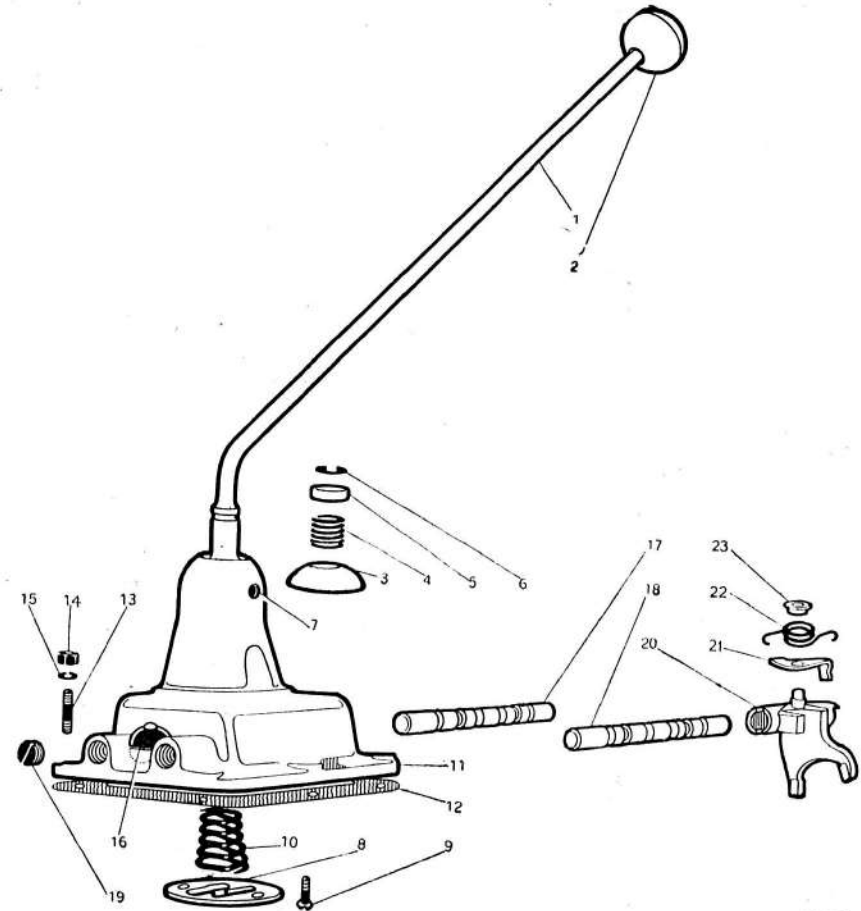

9130

Fig.	N. d'ordinaz.	DENOMINAZIONE	Quant.
1	058261	Leva a mano per comando velocità (Balilla) . . . . .	1
	093716	Leva a mano per comando velocità (Balilla Sport) . . . . .	1
2	72758	Impugnatura per leva . . . . .	1
3	058447	Coperchio per ritegno leva . . . . .	1
4	72651	Molla ritegno leva . . . . .	1
5	042000	Anello ritegno molla . . . . .	1
6	041999	Collarino ritegno molla . . . . .	1
7	BS. 208046	Grano per articolazione leva . . . . .	2
8	058011	Settore per leva a mano comando velocità . . . . .	1
9	Nr 3536	Vite per fissaggio settore . . . . .	2

Fig.	N. d'ordinaz.	DENOMINAZIONE	Quant.
10	066276	Molla richiamo leva . . . . .	1
11	058131	Coperchio superiore per scatola (Per chassis senza ruota libera)	1
	068537	Coperchio superiore per scatola (Per chassis con ruota libera)	1
12	058195	Guarnitura per coperchio . . . . .	6
13	Nr 9802	Prigioniero di fissaggio . . . . .	6
14	Nr 7201	Dado per prigioniero . . . . .	6
15	Nr 5164	Ranella elastica per dado . . . . .	1
16	058196	Sfiatatoio completo per olio scatola cambio velocità . . . . .	1
17	058135	Asta per comando 1 <sup>a</sup> velocità e retromarcia . . . . .	1
18	058136	Asta per comando 2 <sup>a</sup> e 3 <sup>a</sup> velocità . . . . .	1
19	Nr 1507	Soppresso.	2
	069764	Tappo per aste . . . . .	2
20	059270	Forcella per comando velocità e retromarcia completa . . . . .	2
21	058137	Chiavistello destro per bloccaggio velocità . . . . .	2
	059242	Chiavistello sinistro per bloccaggio velocità . . . . .	2
22	066163	Molla per chiavistello . . . . .	2
23	066164	Astuccio per molla . . . . .	2

GRUPPO 25.

Freno sulla trasmissione.

1	065796	Leva a mano comando freno (Precedente). Soppresso; chiedere la nuova leva 365308 unitamente al settore 365307 . . . . .	1
	065797	Braccio per leva . . . . .	
1 A	365308	Leva a mano comando freno (Attuale)	1
2	051205	Bottone per leva . . . . .	1
3	010501	Anello elastico per bottone . . . . .	1
4	065798	Asticina per leva . . . . .	1
5	051214	Molla per richiamo asticina . . . . .	1
6	Nr 7341	Coppiglia spaccata per asticina . . . . .	1
7	066772	Dente completo per arresto leva (Precedente). Soppresso; chiedere in sostituzione i pezzi 365307-365309 . . . . .	1
7 A	365309	Dente completo per arresto leva (Attuale)	1
8	Nr 7341	Coppiglia spaccata per dente . . . . .	1
9	065795	Settore per arresto leva a mano (Precedente). Soppresso; chiedere in sostituzione i pezzi 365307-365309 . . . . .	1
9 A	365307	Settore per arresto leva a mano (Attuale)	1
10	Nr 7203	Dado per fissaggio settore . . . . .	2
11	Nr 5166	Ranella elastica per dado . . . . .	2
12	Nr 11	Forcellino per leva a mano . . . . .	1
13	067760	Tirante con occhio per comando freno (Per chassis senza ruota libera)	1
	068536	Tirante con occhio per comando freno (Per chassis con ruota libera)	
14	Nr 7260	Dado per tirante . . . . .	1
15	067761	Leva doppia per comando freno (Per chassis senza ruota libera)	1
	071532	Leva doppia per comando freno (Per chassis con ruota libera)	
16	Nr 7341	Coppiglia spaccata per tirante . . . . .	1
18	067764	Perno per leva doppia . . . . .	2
19	Nr 7341	Coppiglia spaccata per ritegno perno (Per chassis senza ruota libera)	1
	Nr 7341	Coppiglia spaccata per ritegno perno (Per chassis con ruota libera)	
22	067765	Puntale per comando freno . . . . .	2
23	035430	Perno per puntale e per asta comando freno . . . . .	2
24	Nr 7986	Coppiglia spaccata per perno . . . . .	1
25	Nr 7986	Coppiglia spaccata per unione puntale alla leva doppia . . . . .	1
26	067766	Leva per freno sulla trasmissione . . . . .	2

GRUPPO 25.

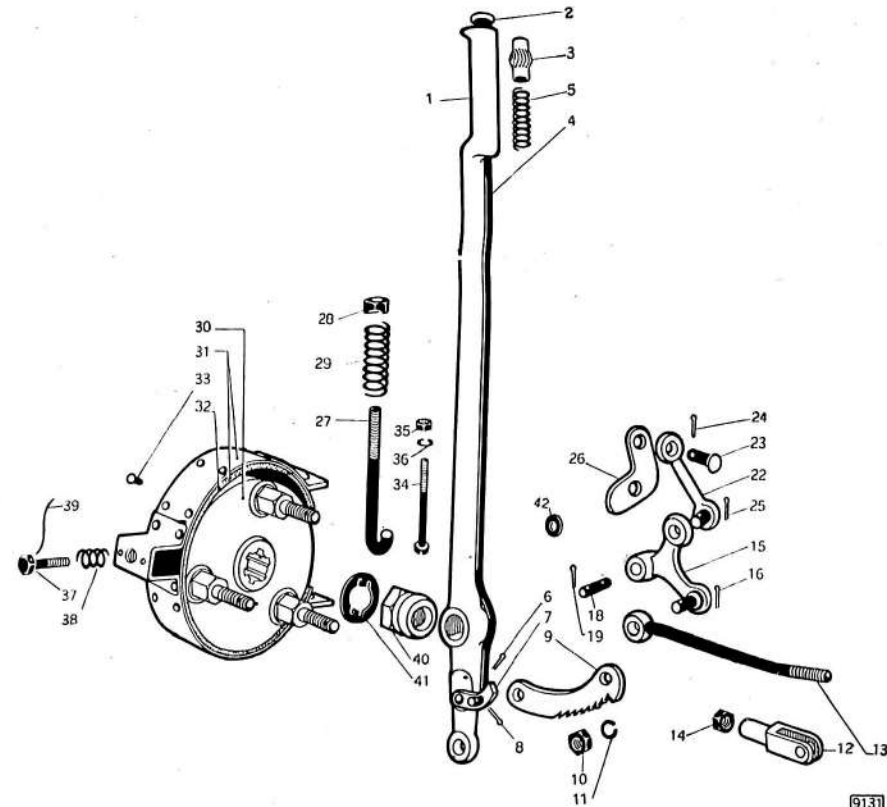

Fig.	N. d'ordinaz.	DENOMINAZIONE	Quant.
27	067835	Asta per comando freno . . . . .	1
28	BS. 202252	Dado per asta . . . . .	1
29	055878	Molla di richiamo freno . . . . .	2
30	067864	Tamburo completo per freno (Per chassis senza ruota libera)	1
	068561	Tamburo completo per freno sulla trasmissione (Per chassis con ruota libera)	
31	055782	Nastro completo per freno . . . . .	1
32	055831	Segmento per nastro . . . . .	1
33	Nr 12407	Rivetta per fissaggio segmento . . . . .	4
	Nr 12206	Rivetta per fissaggio segmento . . . . .	
34	BS. 206699	Vite per registro freno in altezza . . . . .	6
35	Nr 7200	Dado per vite . . . . .	1
36	Nr 5162	Ranella elastica per dado . . . . .	2
37	BS. 183122	Vite per registro nastro . . . . .	1
38	056087	Molla di registro . . . . .	1
39	056089	Filo per fissaggio vite . . . . .	1
40	058673	Dado per ritegno tamburo . . . . .	1
41	058674	Piastrina per fissaggio dado . . . . .	1
42	Nr 5198	Ranella piana per perno articolazione leva doppia (Per chassis con ruota libera) . . . . .	1

Albero di trasmissione.

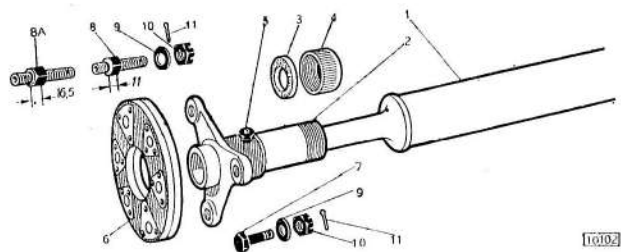

Fig.	N. d'ordinaz.	DENOMINAZIONE	Quant.
1	060458	Albero di trasmissione (Per chassis senza ruota libera)	1
	068564	Albero di trasmissione (Per chassis con ruota libera)	1
2	058380	Manicotto del giunto elastico di trasmissione	1
3	055674	Guarnitura per tenuta olio per manicotto	1
4	055675	Anello premiguarnitura	1
5	Nr 2413	Ingrassatore per lubrificazione manicotto e albero	2
6	058379	Anello anteriore e posteriore del giunto elastico di trasmissione	2
7	BS. 183143	Soppresso.	3
	BS. 183453	Bullone per fissaggio anello anteriore al manicotto	3
	BS. 183143	Soppresso.	6
	BS. 183453	Bullone per fissaggio anello posteriore al manicotto	6
8	058676	Colonna per fissaggio anello anteriore al tamburo del freno sulla trasmissione (Fino allo chassis senza ruota libera N. 007456 e per tutti quelli con ruota libera)	3
8 A	090027	Colonna per fissaggio anello anteriore al tamburo del freno sulla trasmissione (Dallo chassis N. 007457) (Per chassis senza ruota libera)	3
9	Nr 5198	Ranella piana per bulloni e colonna	12
10	Nr 7931	Dado per bulloni e colonna	12
11	Nr 7344	Soppresso.	—
	Nr 7343	Coppiglia spaccata per dado	12

GRUPPO 27.

Ponte posteriore.

—	060941	Complessivo ponte posteriore (con rapporto 8/41) (Berlina e Torpedo) (1)	1
	069424	Complessivo ponte posteriore (con rapporto 8/39) (Spider)	1
	069425	Complessivo ponte posteriore (con rapporto 8/43) (Furgoncino, Camioncino e Autoambulanza)	1
	096549	Complessivo ponte posteriore (con rapporto 10/43) (Balilla Sport)	1
	071187	Complessivo ponte posteriore (con rapporto 9/41) (Balilla Sport - Applicato solamente dietro speciale richiesta per paesi montagnosi)	1

(1) Applicato sugli chassis carrozzati Spider destinati in paesi montagnosi.

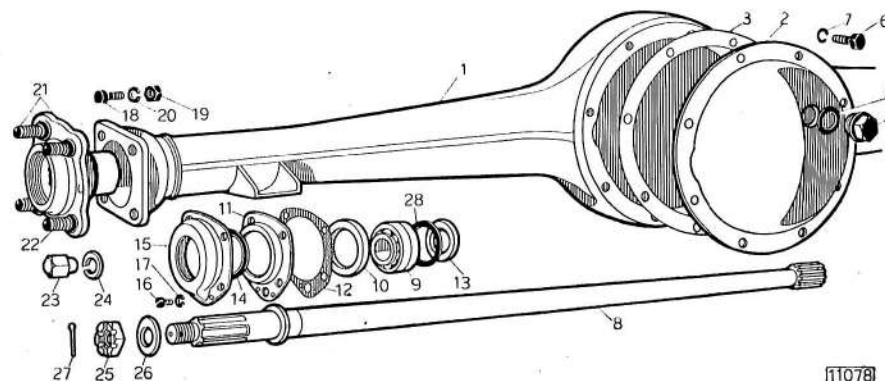

Fig.	N. d'ordinaz.	DENOMINAZIONE	Quant.
1	057864	Scatola ponte	1
2	069259	Coppa per scatola completa	1
3	055471	Guarnitura per coppa	1
4	Nr 12440	Tappo per introduzione olio nella scatola	1
5	Nr 2855	Guarnitura per tappo	1
6	Nr 4796	Bullone per fissaggio coppa alla scatola	8
7	Nr 5166	Ranella elastica per bullone	8
8	057867	Albero per differenziale	2
9	057915	Cuscinetto a rulli esterno per albero differenziale	2
10	055496	Guarnitura completa esterna per tenuta olio cuscinetto	2
11	057995	Scatola per guarnitura ritegno cuscinetto	2
12	058045	Guarnitura per scatola	4
13	055495	Guarnitura completa interna per tenuta olio cuscinetto	2
14	058009	Anello raccogli olio per mozzi ruote	2
15	057997	Coppa raccogli olio per mozzi ruote	2
16	Nr 3873	Soppresso.	—
	Nr 3893	Vite per fissaggio coppa e scatola per guarnitura al disco sostegno freni	4
17	Nr 6153	Soppresso.	—
	Nr 5163	Ranella elastica per vite	4
18	BS. 183123	Bullone per fissaggio coppa, scatola per guarnitura e dischi sostegno freno alla scatola ponte	8
19	Nr 7203	Dado per bullone	8
20	Nr 6156	Soppresso.	—
	Nr 5166	Ranella elastica per dado	8
21	060940	Mozzo completo	2
22	058046	Colonna per fissaggio ruota e tamburo al mozzo	8
23	04996	Dado per colonna (Balilla)	8
24	Nr 5172	Ranella elastica per dado (Balilla)	8
25	058059	Dado per unione mozzo all'albero differenziale	2
26	058060	Ranella di rasamento per dado	2
27	Nr 7337	Coppiglia spaccata per dado	2
28	085462	Anello per registro cuscinetto a rulli esterno albero differenziale (Indicare nell'ordinazione la quantità occorrente).	—

Ruotismi del ponte posteriore.

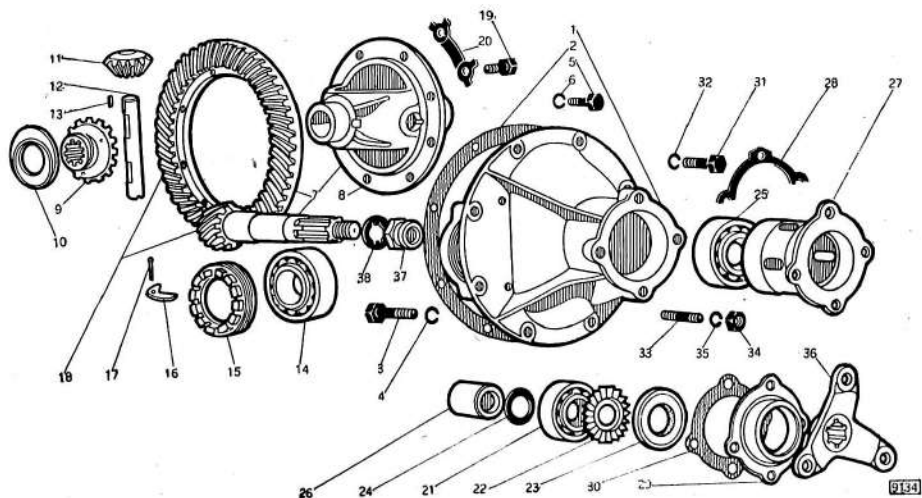
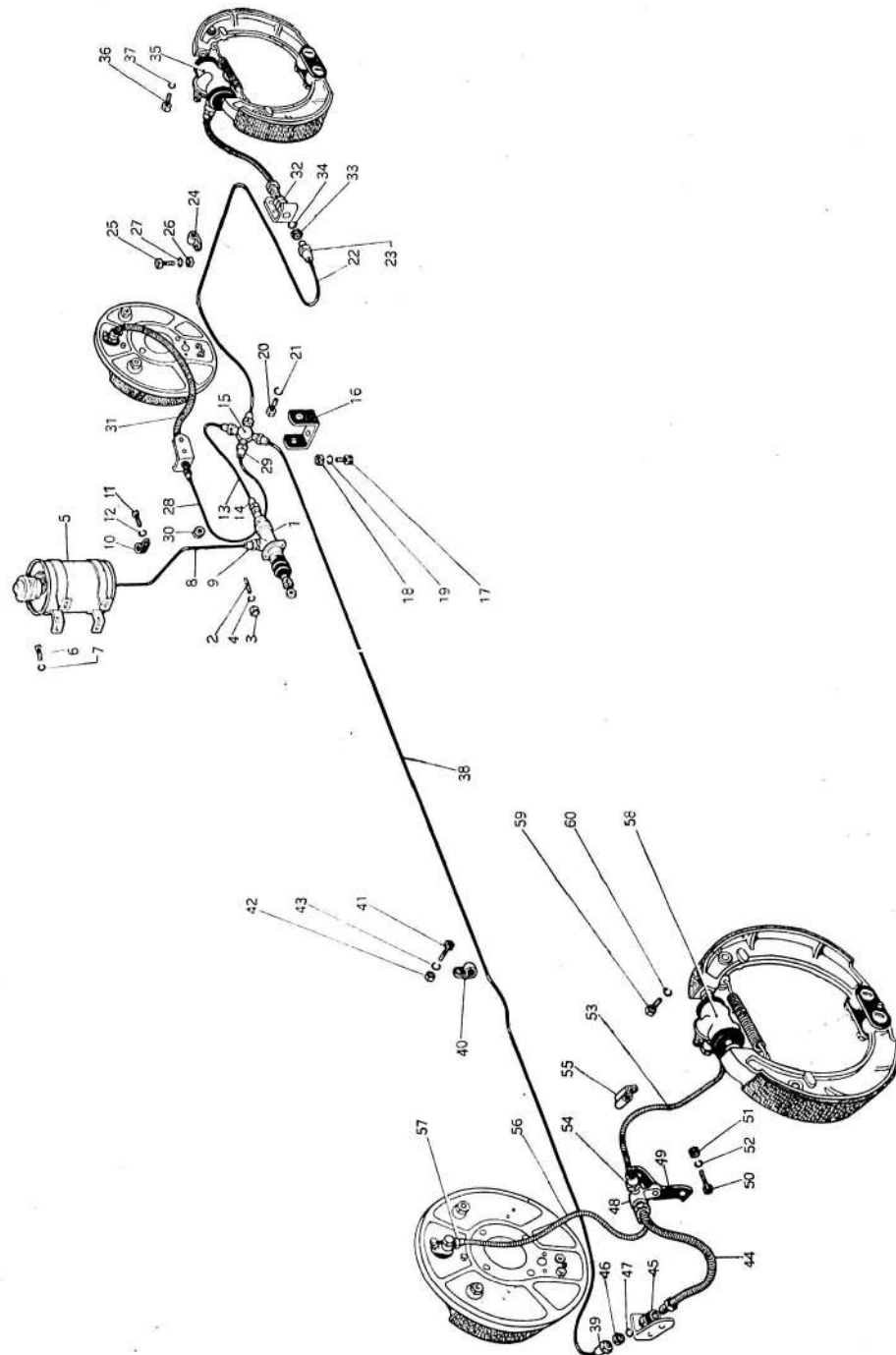

Fig.	N. d'ordinaz.	DENOMINAZIONE	Quant.
1	055507 C	Supporto completo del gruppo differenziale con rapporto ponte 8/41 (Berlina e Torpedo)	1
	057782 C	Supporto completo del gruppo differenziale con rapporto ponte 8/39 (Spider) (2)	1
	065265 C	Supporto completo del gruppo differenziale con rapporto ponte 8/43 (Furgoncino, Camioncino e Autoambulanza)	1
	067840 C	Supporto completo del gruppo differenziale con rapporto ponte 9/41 (Balilla Sport - Applicato solamente dietro speciale richiesta, per paesi montagnosi)	1
	091760 C	Supporto completo del gruppo differenziale con rapporto ponte 10/43 (Balilla Sport)	1
2	057482	Supporto	1
	055476	Guarnitura per supporto	1
	Nr 11072	Bullone per fissaggio cappello del supporto al corpo	4
	Nr 5168	Ranella elastica per bullone	4
	Nr 9104	Bullone per fissaggio supporto alla scatola ponte	8
	Nr 5166	Ranella elastica per bullone	8
7	055507 B	Scatola differenziale completa (con corona e pignone conico della trasmissione con rapporto ponte 8/41) (Berlina e Torpedo) (2)	1
	057782 B	Scatola differenziale completa (con corona e pignone conico della trasmissione con rapporto ponte 8/39) (Spider)	1
	065265 B	Scatola differenziale completa (con corona e pignone conico della trasmissione con rapporto ponte 8/43) (Furgoncino, Camioncino e Autoambulanza)	1

Fig.	N. d'ordinaz.	DENOMINAZIONE	Quant.
7	067840 B	Scatola differenziale completa (con corona e pignone conico della trasmissione con rapporto ponte 9/41) (Balilla Sport - Applicato solamente dietro speciale richiesta per paesi montagnosi)	1
	091760 B	Scatola differenziale completa (con corona e pignone conico della trasmissione con rapporto ponte 9/43) (Balilla Sport)	1
8	057783	Scatola interna per differenziale	1
9	055510	Pignone planetario per differenziale	2
10	055513	Anello di rasamento per pignone (1)	2
11	055511	Pignone satellite per differenziale	2
12	057497	Porta-satellite	1
13	BS. 213830	Chiavella per porta-satellite	1
14	055392	Cuscinetto a rulli per scatola differenziale	2
15	057868	Anello per ritegno cuscinetto	2
16	057869	Piastrina per arresto anello	2
17	Nr 7964	Coppiglia spaccata per piastrina	2
18	055507 A	Coppia conica per differenziale (con rapporto ponte 8/41) (Berlina e Torpedo) (2)	1
	057782 A	Coppia conica per differenziale (con rapporto ponte 8/39) (Spider)	1
	065265 A	Coppia conica per differenziale (con rapporto ponte 8/43) (Furgoncino, Camioncino e Autoambulanza)	1
	067840 A	Coppia conica per differenziale (con rapporto ponte 9/41) (Balilla Sport - Applicato solamente dietro speciale richiesta per paesi montagnosi)	1
	091760 A	Coppia conica per differenziale (con rapporto ponte 10/43) (Balilla Sport)	1
19	BS. 183115	Soppresso.	—
	BS. 337558	Bullone per fissaggio corona conica alla scatola differenziale	8
20	055508	Piastrina per arresto bulloni	4
21	055390	Cuscinetto a rulli anteriore per pignone conico	1
22	055494	Ventola tenuta olio per cuscinetto	1
23	Nr 435	Guarnitura per tenuta olio cuscinetto	1
24	055489	Anello per registro cuscinetti. (Indicare nell'ordinazione la quantità occorrente)	—
25	055391	Cuscinetto a rulli posteriore per pignone conico (Fino allo chassis N. 000028 - Soppresso; chiedere in sostituzione il pezzo 088749)	—
	088749	Cuscinetto a rulli posteriore per pignone conico (Dallo chassis N. 000029)	—
26	055486	Manicotto distanziale per cuscinetto	1
27	057485	Scatola porta-cuscinetti anteriore e posteriore	1
28	057486	Piastrina per registro scatola. (Indicare nell'ordinazione la quantità occorrente)	—
29	057490	Coperchio per scatola	1
30	057491	Guarnitura per coperchio scatola	1
31	Nr 11003	Bullone per fissaggio coperchio e scatola al supporto	2
32	Nr 5166	Ranella elastica per bullone	2
33	Nr 9901	Prigioniero per registro scatola porta cuscinetti	2
34	Nr 7203	Dado per prigioniero	2
35	Nr 5166	Ranella elastica per dado	2
36	058375	Manicotto per pignone conico	1
37	058673	Dado ritegno manicotto	1
38	058674	Piastrina per dado	1

(1) Per le parti maggiorate vedere Gruppo 47.  
 (2) Applicati sugli chassis carrozzati Spider destinati in paesi montagnosi.

Fig.	N. d'ordinaz.	DENOMINAZIONE	Quant.
1	056467	Cilindro maestro completo per comando freni (1) (5). (Per le parti staccate vedere Gruppo 44)	1
1 A	085758	Cilindro maestro completo per comando freni (2). (Per le parti staccate vedere Gruppo 44)	1
2	Nr 9901	Prigioniero di fissaggio	2
3	Nr 7203	Dado per prigioniero	2
4	Nr 5166	Ranella elastica per dado	2
5	056359	Serbatoio completo d'alimentazione (1) (5)	1
5 A	086337	Serbatoio completo di alimentazione (2)	1
6	Nr 3765	Vite di fissaggio al cruscotto	4
7	Nr 5164	Ranella elastica per vite	4
7	Nr 26466	Ranella piana per vite	4
8	056366	Tubo dal cilindro maestro al serbatoio (1)	1
8	094183	Tubo dal cilindro maestro al serbatoio (5)	1
8 A	096893	Tubo dal cilindro maestro al serbatoio (2)	1
9	019206	Raccordo conico per tubo (1) (5)	2
9 A	071333	Raccordo conico per tubo (2)	2
10	Nr 4182	Soppresso.	
10	Nr 4181	Staffetta per fissaggio tubo (3)	1
10 A	Nr 4184	Staffetta per fissaggio tubo (4)	1
11	Nr 3765	Vite di fissaggio	1
12	Nr 5164	Ranella elastica per vite	1
13	058720	Tubo dal cilindro maestro al raccordo a 4 vie (1) (5)	1
13 A	096894	Tubo dal cilindro maestro al raccordo a 4 vie (2)	1
14	019206	Raccordo conico per tubo (1) (5)	2
14 A	071333	Raccordo conico per tubo (2)	2
15	058704	Raccordo a 4 vie per comando freni (1) (5)	1
15 A	086340	Raccordo a 4 vie per comando freni (2)	1
16	062125	Squadretta per sostegno raccordo	1
17	Nr 6501	Soppresso.	
17	Nr 6502	Bullone per fissaggio squadretta al telaio	2
18	Nr 7201	Dado per bullone	2
19	Nr 5164	Ranella elastica per dado	2
20	Nr 9103	Bullone per unione raccordo alla squadretta	1
21	Nr 5166	Ranella elastica per bullone	1
22	056368	Tubo anteriore destro per comando freni (1)	1
22	099198	Tubo anteriore destro per comando freni (5)	1
22 A	096895	Tubo anteriore destro per comando freni (2)	1
23	019206	Raccordo conico per tubo (1) (5)	2
23 A	071333	Raccordo conico per tubo (2)	2
24	Nr 4182	Soppresso.	
24	Nr 4181	Staffetta per fissaggio tubo al telaio	4
25	Nr 6501	Bullone di fissaggio staffetta	4
26	Nr 7201	Dado per bullone	4
27	Nr 5164	Ranella elastica per dado	4
28	056369	Tubo anteriore sinistro per comando freni (1)	1
28	099199	Tubo anteriore sinistro per comando freni (5)	2
28 A	096896	Tubo anteriore sinistro per comando freni (2)	1
29	019206	Raccordo conico per tubo (1) (5)	1
29 A	071333	Raccordo conico per tubo (2)	2
30	019210	Anello per protezione tubi anteriori	2



(1) Fino allo chassis N. 022424 Berlina, Camioncino, Furgoncino e Torpedo; 023356 Spider; esclusi gli chassis Berlina e Torpedo dal N. 022235 al 022241; dal N. 022258 al 022347 e dal N. 022359 al 022371.

(2) Dallo chassis N. 022425 Berlina, Camioncino, Furgoncino e Torpedo; 023357 Spider; compresi gli chassis Berlina e Torpedo dal N. 022235 al 022241; dal N. 022258 al 022347 e dal N. 022359 al 022371.

(3) Fino allo chassis N. 023554 Balilla e fino al N. 022460 Balilla Sport.

(4) Dallo chassis N. 023555 Balilla e dal N. 022461 Balilla Sport.

(5) Parti che servono per la Balilla Sport.

11079

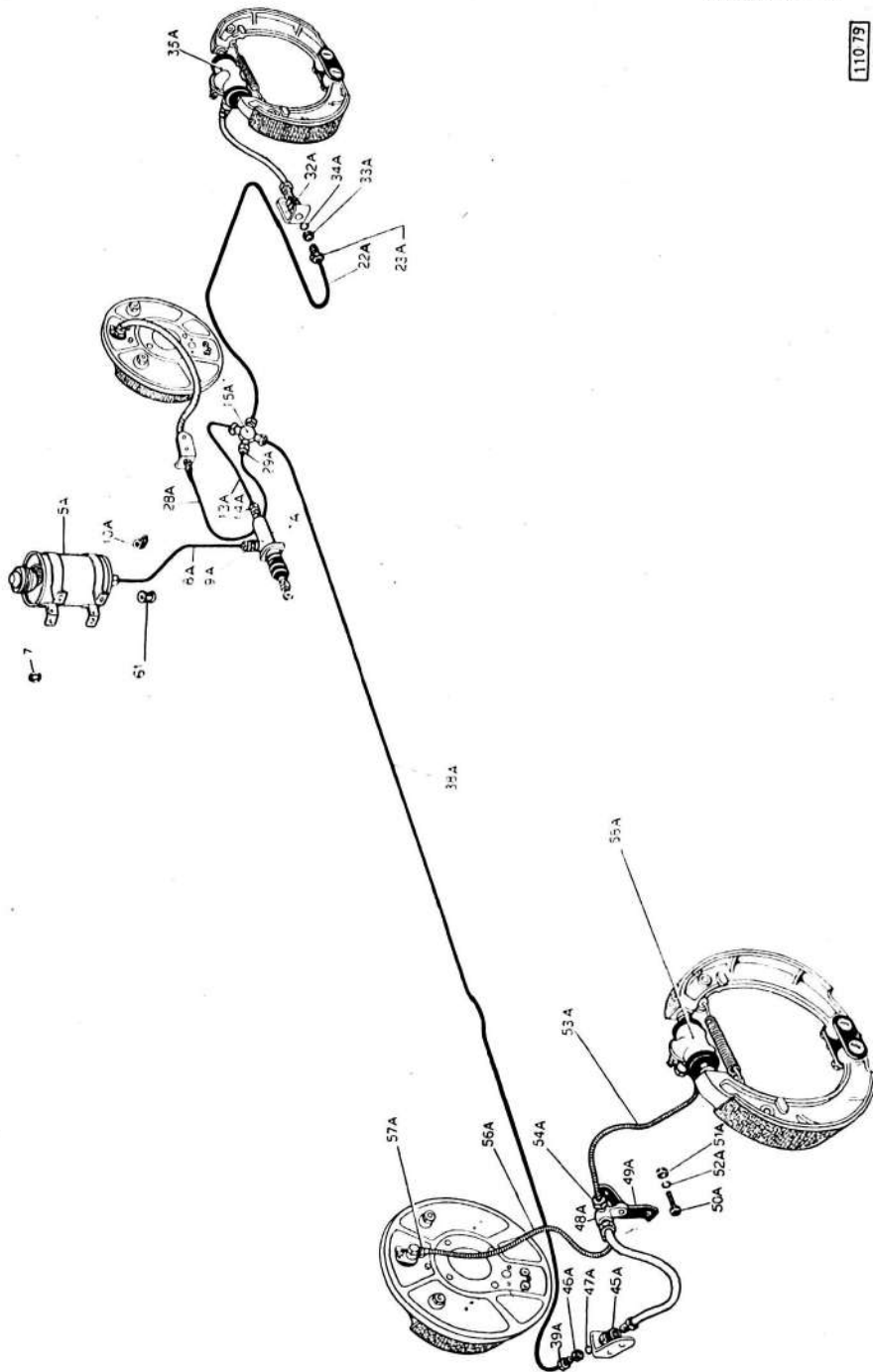

Fig.	N. d'ordinaz.	DENOMINAZIONE	Quant.
31	056375	Tubo flessibile per comando freni anteriori . . . . .	2
32	019203	Raccordo per unione tubi flessibili ai tubi anteriori (1) (5) . . . . .	2
32 A	071332	Raccordo per unione tubi flessibili ai tubi anteriori (2) . . . . .	2
33	BS. 202216	Dado per raccordo (1) (5) . . . . .	2
33 A	Nr 7914	Dado per raccordo (2) . . . . .	2
34	Nr 5170	Ranella elastica per dado (1) (5) . . . . .	2
34 A	Nr 5172	Ranella elastica per dado (2) . . . . .	2
35	056468	Cilindro completo per comando ganasce freni anteriori (1) (5). (Per le parti staccate vedere Gruppo 44) . . . . .	2
35 A	085761	Cilindro completo per comando ganasce freni anteriori (2). (Per le parti staccate vedere Gruppo 44) . . . . .	2
36	{ Nr 9021	Soppresso.	
	{ Nr 9020	Bullone di fissaggio . . . . .	4
37	Nr 5164	Ranella elastica . . . . .	4
38	056370	Tubo per comando freni posteriori (1) (5) . . . . .	1
38 A	096897	Tubo per comando freni posteriori (2) . . . . .	1
39	019206	Raccordo conico per tubo (1) (5) . . . . .	2
39 A	071333	Raccordo conico per tubo (2) . . . . .	2
40	{ Nr 4182	Soppresso.	
	{ Nr 4181	Staffetta di fissaggio . . . . .	8
41	Nr 6501	Bullone di fissaggio . . . . .	8
42	Nr 7201	Dado per bullone . . . . .	8
43	Nr 5164	Ranella elastica per dado . . . . .	8
44	056375	Tubo flessibile per comando freni posteriori . . . . .	1
45	019203	Raccordo per unione tubi comando freni posteriori (1) (5) . . . . .	1
45 A	071332	Raccordo per unione tubi comando freni posteriori (2) . . . . .	1
46	BS. 202216	Dado per raccordo (1) (5) . . . . .	1
46 A	Nr 7914	Dado per raccordo (2) . . . . .	1
47	Nr 5170	Ranella elastica per dado (1) (5) . . . . .	1
47 A	Nr 5172	Ranella elastica per dado (2) . . . . .	1
48	019200	Raccordo a tre vie per freni posteriori (1) (5) . . . . .	1
48 A	071330	Raccordo a tre vie per freni posteriori (2) . . . . .	1
49	058706	Piastra per attacco raccordo (1) (5) . . . . .	1
49 A	096892	Piastra per attacco raccordo (2) . . . . .	1
50	BS. 206735	Bullone di fissaggio piastra (1) (5) . . . . .	1
50 A	Nr 9108	Bullone di fissaggio piastra (2) . . . . .	1
51	Nr 7901	Dado per bullone (1) (5) . . . . .	1
51 A	Nr 7203	Dado per bullone (2) . . . . .	1
52	Nr 5168	Ranella elastica per dado (1) (5) . . . . .	1
52 A	Nr 5166	Ranella elastica per dado (2) . . . . .	1
53	056371	Tubo posteriore destro per comando freni (1) (5) . . . . .	1
53 A	096898	Tubo posteriore destro per comando freni (2) . . . . .	1
54	019206	Raccordo conico per tubo (1) (5) . . . . .	2
54 A	071333	Raccordo conico per tubo (2) . . . . .	2
55	019213	Staffetta per tubo . . . . .	1
56	056372	Tubo posteriore sinistro per comando freni (1) (5) . . . . .	1
56 A	096899	Tubo posteriore sinistro per comando freni (2) . . . . .	1
57	019206	Raccordo conico per tubo (1) (5) . . . . .	2
57 A	071333	Raccordo conico per tubo (2) . . . . .	2
58	062225	Cilindro completo per comando ganasce freni posteriori (1) (5). (Per le parti staccate vedere Gruppo 44) . . . . .	2
58 A	085762	Cilindro completo per comando ganasce freni posteriori (2). (Per le parti staccate vedere Gruppo 44) . . . . .	2
59	{ Nr 9021	Soppresso.	
	{ Nr 9020	Bullone di fissaggio . . . . .	4
60	Nr 5164	Ranella elastica per bullone . . . . .	4
61	311578	Manicotto per protezione tubo dal cilindro maestro al serbatoio (4) . . . . .	1

Vedi note a pag. 54.

Serbatoio della benzina e tubazioni (Balilla).

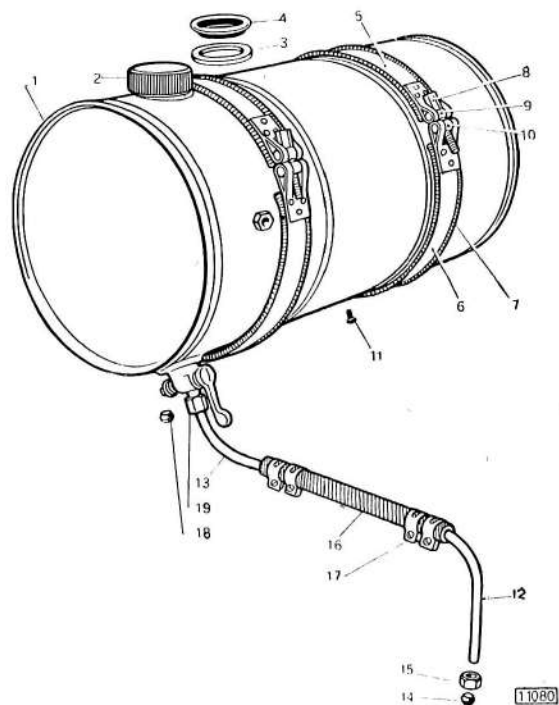

Fig.	N. d'ordinaz.	DENOMINAZIONE	Quant.
1	065304	Serbatoio benzina (Fino allo chassis N. 017784 esclusi i N. 017551-017559; per i precedenti chiedere assieme la staffetta 038843, la vite Nr 3653, la ranella elastica Nr 5164). (Ved. Gruppo 10)	1
1 A	095668	Serbatoio benzina (Dallo chassis N. 017785 compresi i N. 017551-017559)	1
2	059306	Tappo per introduzione benzina nel serbatoio	1
3	88916	Guarnitura per tappo	1
4	065305	Diaframma per tappo	1
5	066780	Nastro superiore completo per fissaggio serbatoio	2
6	066781	Nastro inferiore completo per fissaggio serbatoio	2
7	056101	Guarnitura per nastro	2
8	056174	Bullone per fissaggio nastro	2
9	056173	Perno per bullone fissaggio nastro	2
10	056172	Perno filettato per bullone fissaggio nastro	2
11	Nr 4273	Soppresso.	
	Nr 5327	Rivetta per fissaggio nastri alle squadrette di attacco serbatoio	8
12	056219	Tubo anteriore completo dal carburatore al serbatoio (Fino allo chassis N. 017784 esclusi i N. 017551-017559)	1
12 A	311131	Tubo anteriore completo dal carburatore al serbatoio (Dallo chassis N. 017785 compresi i N. 017551-017559)	1

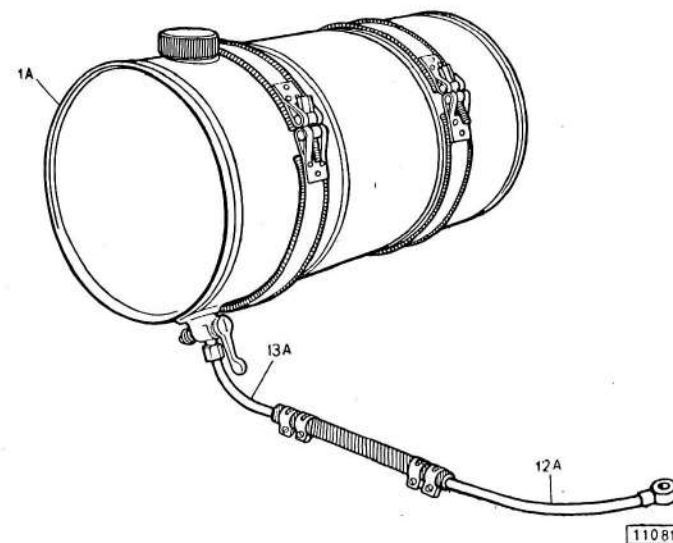
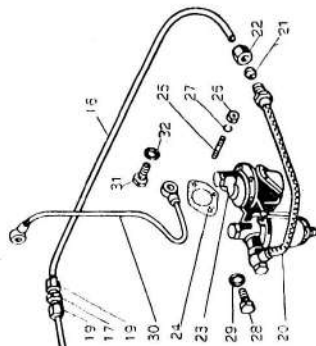

Fig.	N. d'ordinaz.	DENOMINAZIONE	Quant.
13	056220	Tubo posteriore completo dal carburatore al serbatoio (Fino allo chassis N. 017784 esclusi i N. 017551-017559)	1
13 A	095515	Tubo posteriore completo dal serbatoio al carburatore (Dallo chassis N. 017785 compresi i N. 017551-017559)	1
14	Nr 1654	Anello a doppio cono per tubo anteriore (Fino allo chassis N. 017784 esclusi i N. 017551-017559)	2
15	Nr 1661	Dado per fissaggio tubo anteriore (Fino allo chassis N. 017784 esclusi i N. 017551-017559)	2
16	027781	Manicotto per tubi	1
17	Nr 1686	Collare per fissaggio manicotto	4
18	Nr 1654	Anello a doppio cono per tubo posteriore	1
19	Nr 1661	Dado per fissaggio tubo posteriore	1

GRUPPO 30 A.

Serbatoio della benzina, tubazioni e pompa aspirazione (Balilla Sport).

1	096550	Serbatoio della benzina	1
2	099799	Tappo per introduzione benzina nel serbatoio	2
3	099911	Guarnitura per tappo	2
4	093712	Tirante per fissaggio serbatoio	3
5	093713	Perno per tirante	3
6	Nr 7944	Coppiglia spaccata per perno	6
7	093714	Supportino per tirante	3
8	094051	Piastrina per supportino	3
9	Nr 7203	Dadi per tirante	6
10	Nr 5196	Rosetta piana per dado	3
11	Nr 5166	Rosetta elastica per dado	3



11082

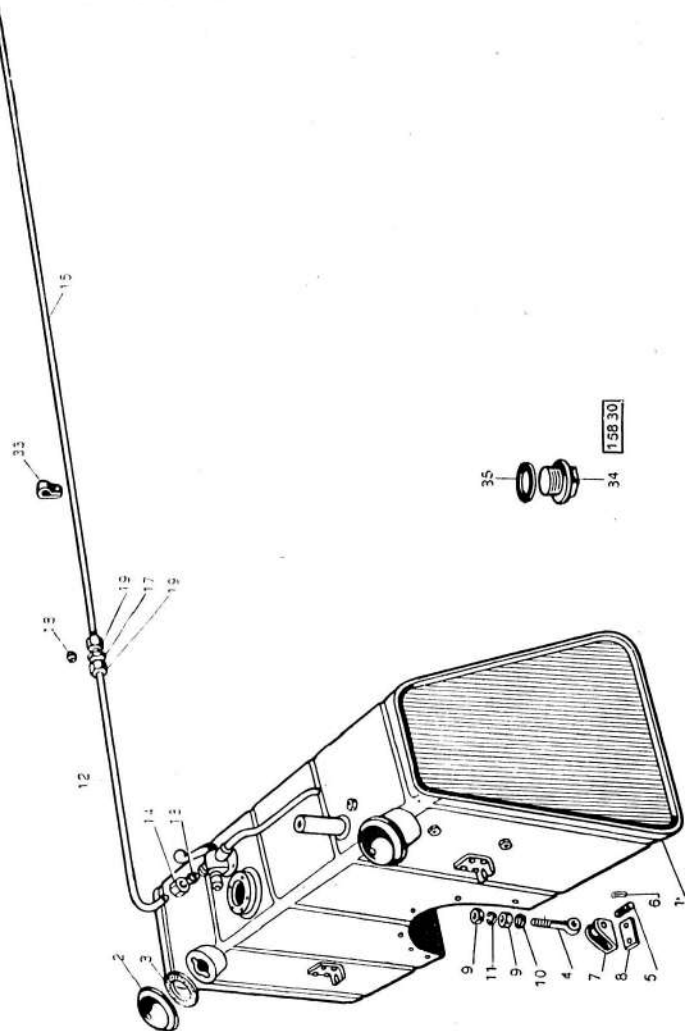

Fig.	N. d'ordinaz.	DENOMINAZIONE	Quant.
12	095623	Tubo posteriore dal serbatoio alla pompa benzina	1
13	Nr 1654	Anello a doppio cono per fissaggio tubo posteriore al serbatoio	1
14	Nr 1661	Dado per anello	1
15	095622	Tubo centrale dal serbatoio alla pompa benzina	1
16	095621	Tubo anteriore dal serbatoio alla pompa benzina	1
17	Nr 1668	Bocchettone per raccordo tubi	2
18	Nr 1654	Anello a doppio cono per tubi	4
19	Nr 1661	Dado per anello	4
20	090283	Tubo flessibile completo dal tubo anteriore alla pompa	1
21	Nr 1654	Anello a doppio cono per raccordo tubo flessibile al tubo anteriore	1
22	Nr 1661	Dado per anello	1
23	090509	Pompa aspirazione benzina, tipo 6	1
24	010125	Guarnitura per pompa aspirazione benzina	1
25	Nr 15101	Prigioniero fissaggio pompa	2
26	Nr 7203	Dado per prigioniero	2
27	Nr 5166	Rosetta elastica per dado	2
28	093757	Raccordo per fissaggio tubo flessibile alla pompa	1
29	Nr 2812	Guarnitura per raccordo	1
30	325730	Tubo completo dalla pompa benzina al carburatore	1
31	093757	Raccordo per fissaggio tubo alla pompa benzina	1
32	Nr 2812	Guarnitura per raccordo	2
33	Nr 4183	Staffetta fissaggio tubi al telaio	3
	090280	Staffetta per fissaggio tubi al telaio	7
34	Nr 2715	Tappo per scarico benzina dal serbatoio	2
35	Nr 2855	Guarnitura per tappo	2

GRUPPO 31.

Silenziatore.

1	094598	Marmitta di scarico completa (Balilla Sport)	1
	057360	Marmitta di scarico completa (Balilla) (3)	1
1 A	312567	Marmitta di scarico completa (Balilla) (4)	1
2	056481	Guarnitura completa per tubo anteriore (3)	1
2 A	312549	Guarnitura completa per tubo anteriore (4)	1
3	Nr 12013	Dado per fissaggio tubo anteriore	2
4	Nr 5166	Ranella elastica per dado	2
5	059522	Staffa per sostegno tubo posteriore	1
6	065655	Colonnina per sostegno tubo posteriore (Fino allo chassis N. 005096 - Soppreso; chiedere in sostituzione il bullone Nr 9151, il dado Nr 7223, la coppia spaccata Nr 7343, il distanziale 088087, gli scodellini 085426, la squadretta 088114, lo spessore 088115, le piastrine 089960, le viti Nr 3875 e le ranelle elastiche Nr 5163).	—
7	Nr 7203	Dado per colonnetta (1)	4
8	Nr 6156	Soppreso.	—
	Nr 5166	Ranella elastica per dado (1)	4
9	Nr 26467	Ranella piana per dado (1)	2

(1) Fino allo chassis N. 005096.

(3) Fino allo chassis N. 035478, esclusi i N. 035206-221-223-401-409-444 e compresi i seguenti chassis 035492-539-549-035573-593-595-628-638-672-684-686-709-713-741-790-792-806-813-816-863-880-892-902-909-922-923-925-928-940-953-957-961-969-972-973-992-996-036002-008-047-068-069-078-080-082-088-092.

(4) Dallo chassis N. 035479, compresi i N. 035206-221-223-401-409-444, escludendo i seguenti: N. 035492-539-549-573-593-595-628-638-672-684-686-709-713-741-790-792-806-813-816-863-880-892-902-909-922-923-925-928-940-953-957-961-969-972-973-992-996-036002-008-047-068-069-078-080-088-092.



GRUPPO 31.

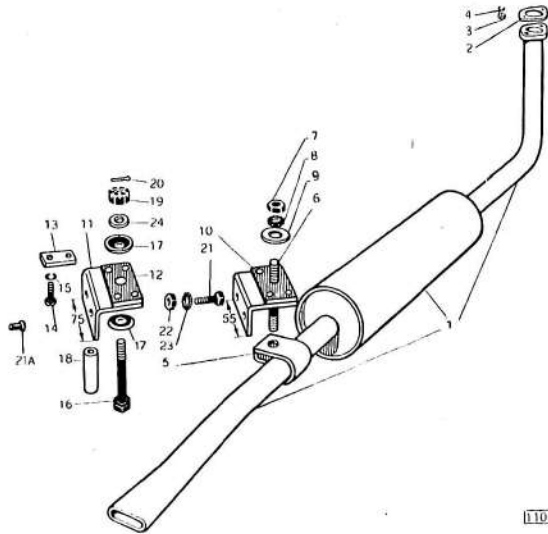

11083

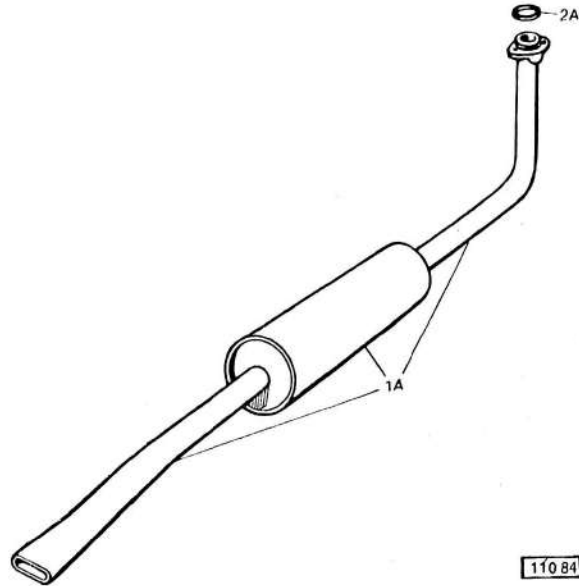

11084

Fig.	N. d'ordinaz.	DENOMINAZIONE	Quant.
10	066779	Squadretta completa per attacco colonnetta (Fino allo chassis N. 005096 - Soppreso; chiedere in sostituzione la squadretta 088114, lo spessore 088115, la piastrina 089960, la vite Nr 3875 e la ranella elastica Nr 5173).	—
11	088114	Squadretta per attacco colonnetta (2)	1
12	088115	Spessore per squadretta (2)	1
13	089960	Piastrina per fissaggio spessore (2)	2
14	Nr 3875	Vite di fissaggio piastrina (2)	4
15	Nr 5163	Ranella elastica per vite (2)	4
16	Nr 9151	Bullone per sostegno tubo posteriore (2)	1
17	085426	Scodellino per bullone (2)	2
18	088007	Distanziale per bullone (2)	1
19	Nr 7223	Dado per bullone (2)	1
20	{ Nr 7343 Nr 7342	Soppreso. Coppiglia spaccata per dado (2)	— 1
21	Nr 4797	Bullone per fissaggio squadretta (3)	2
21 A	BS. 217890	Rivetta per fissaggio squadretta (4)	2
22	Nr 7203	Dado per bullone (3)	2
23	{ Nr 6156 Nr 5166	Soppreso. Ranella elastica per dado (3)	— 2
24	Nr 5196	Ranella piana per bullone sostegno tubo posteriore	1

(1) Fino allo chassis N. 005096.

(2) Dallo chassis N. 005097.

(3) Fino allo chassis N. 014652, esclusi i seguenti: N. 014579-82-83-98-014611-16-19-24-25-28-29-30-31-32-33; dal N. 014636 al 014645 e i N. 014647-48-49-50-52.

(4) Dallo chassis N. 014653, compresi i N. 014579-82-83-98-014611-16-19-24-25-28-29-30-31-32-33; dal N. 014636 al 014645 e i N. 014647-48-49-50-52.

GRUPPO 32.

Recipiente per riserva olio. Tubo per manometro pressione olio.

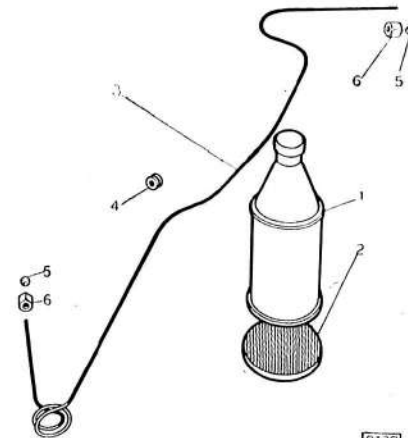

9138

Fig.	N. d'ordinaz.	DENOMINAZIONE	Quant.
1	—	Recipiente per riserva olio motore (Da richiedere al Servizio lubrificanti)	1
2	066093	Disco per appoggio recipiente	1
	056221	Tubo per pressione olio dal motore al manometro (Balilla) (Dallo chassis N. 006001, cioè con diametro esterno di mm 3,5; per i precedenti chiedere assieme 2 anelli a doppio cono 087532)	1
3		Tubo per pressione olio dal motore al manometro (Balilla Sport)	1
4	098616	Anello per passaggio tubo	1
	Nr 1652	Anello a doppio cono per unione tubo al manometro ed al raccordo sul basamento (Fino allo chassis N. 006000, cioè con diametro interno di mm. 4)	2
5	087532	Anello a doppio cono per unione tubo al manometro ed al raccordo sul basamento (Dallo chassis N. 006001, cioè con diametro interno di mm 3,5)	2
6	Nr 1659	Dado per anello a doppio cono	2

GRUPPO 33.

**Chiavi ed accessori.**  
(Borsa Normale).

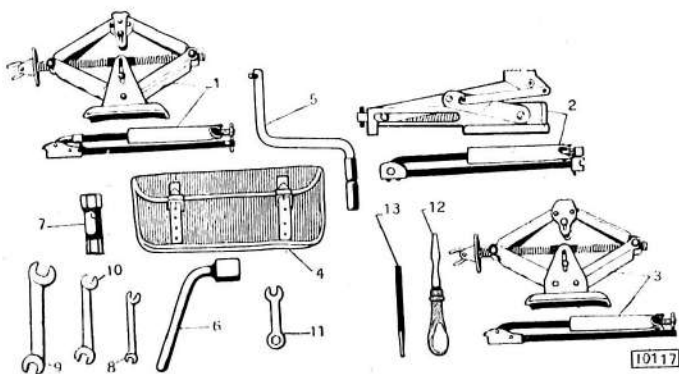

1	361336	Martinetto per sollevamento vettura	1
	058349	Soppresso.	1
	067896	Soppresso.	1
	087782	Soppresso.	1
	310659	Soppresso.	1
4	066857	Borsa per utensili	1
	089942	Borsa per utensili completa (Balilla)	1
	323244	Borsa per utensili completa (Balilla Sport)	1
5	066782	Manovella completa per avviamento (Balilla)	1
6	059497	Chiave per fissaggio ruote ai mozzi	1
7	058347	Chiave a tubo per candele e per tappi introduzione e scarico olio, mm 21 x 24 (Balilla) (Per candele applicate fino al motore N. 013570 e per Balilla Sport)	1

Fig.	N. d'ordinaz.	DENOMINAZIONE	Quant.
7	090510	Chiave a tubo per candele e per tappi introduzione e scarico olio, mm 22,5x24 (Per candele applicate sui motori a partire dal N. 013571)	1
8	058348	Chiave doppia mm 7x10	1
9	058346	Chiave doppia mm 17x19	1
10	068585	Chiave doppia 11x14	1
11	089278	Chiave per carburatore tipo I	1
12	036457	Cacciavite	1
13	036456	Punzone diritto	1

GRUPPO 33 A.

**Chiavi ed accessori**  
(Borsa coloniale).

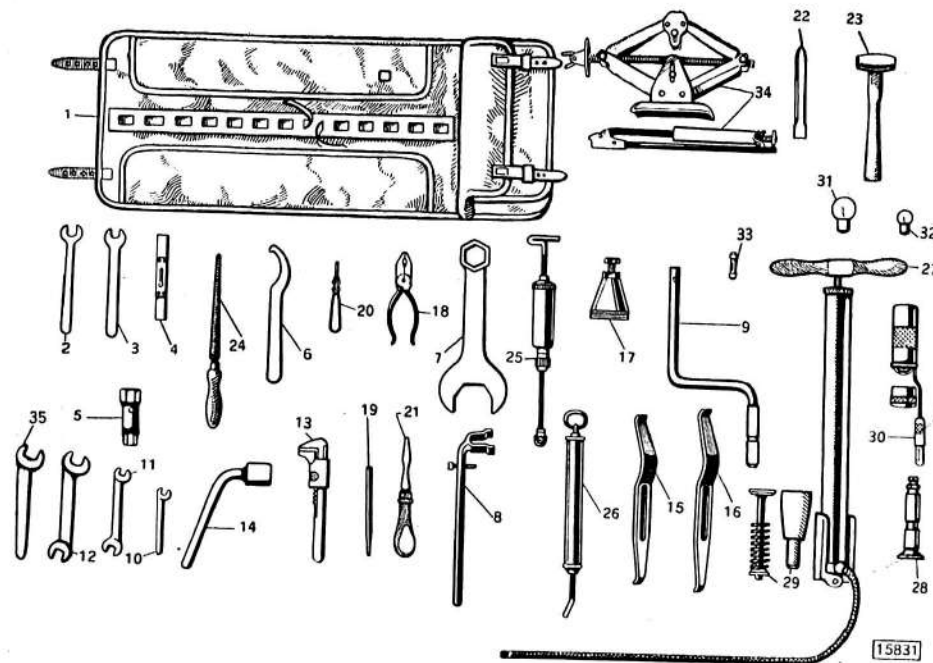

1	316179	Borsa utensili completa	1
2	348827	Borsa per utensili	1
3	348536	Chiave per registro punterie valvole motore	1
4	348537	Chiave per controdado registro punterie valvole	1
5	98771	Calibro per registro punterie valvole e distributore d'accensione	1
6	348538	Chiave a tubo per candele e tappi introduzione e scarico olio	1
7	348539	Chiave per tendicinghia ventilatore	1
	348544	Chiave per coppa mozzi ruote anteriori e posteriori e per dado fissaggio mozzi anteriori	1
8	348588	Leva per sollevamento valvole motore	1

Fig.	N. d'ordinaz.	DENOMINAZIONE	Quant.
9	348540	Manovella completa per avviamento	
10	Nr 8450	Chiave semplice mm 7	
11	Nr 8480	Chiave doppia mm 10x11	
12	Nr 8481	Chiave doppia mm 14x17	
13	348599	Chiave registrabile media	
14	348547	Chiave per fissaggio ruote ai mozzi	
15	347843	Leva corta per smontaggio pneumatici	
16	347844	Leva lunga per smontaggio pneumatici	
17	348590	Estrattore per mozzi ruote anteriori e posteriori	
18	348602	Pinza universale	
19	348545	Punzone dritto	
20	348600	Cacciavite piccolo	
21	348546	Cacciavite grande	
22	348601	Scalpello	
23	036458	Martello di ottone	
24	087312	Lima mezza tonda	
25	350671	Siringa per ingrassatori a pressione	
26	087313	Siringa per olio	
27	361338	Pompa per pneumatici	
28	085087	Punteria completa per motore	
29	085088	Valvola completa di aspirazione per motore	
	085089	Valvola completa di scarico per motore	
30	096516	Lampada elettrica trasportabile completa	
31	Nr 8621	Lampadina per fari 12 V	
32	Nr 8606	Lampadina per fanali 12 V	
33	Nr 8651	Valvola 30 A per impianto elettrico	
34	361336	Martinetto per sollevamento vettura	
35	Nr 8455	Chiave semplice mm 19	

GRUPPO 33 B.

**Chiavi ed accessori.**

(Borsa Speciale - Fornita solamente dietro speciale richiesta).

1	331410	Borsa completa per utensili (Balilla Sport)	
	089943	Borsa completa per utensili (Balilla)	
	314865	Borsa completa per utensili (Berlina 4 porte)	
	67595	Borsa per utensili	
2	071913	Chiave per registro punterie valvole motore	
3	071793	Chiave per controdado registro punterie valvole motore	
4	98771	Calibro per registro punterie valvole motore e spinterogeno	
5	071893	Leva per sollevamento valvole motore	
6	071894	Chiave per tendicinghia ventilatore	
7	085228	Chiave per motorino avviamento	
8	085135	Estrattore per mozzi ruote anteriori e posteriori	
9	085136	Chiave per coppe mozzi anteriori e posteriori e per dado fissaggio mozzi anteriori	
10	087311	Soppresso.	
	069865	Pompa per ingrassatori a pressione	
11	087312	Lima mezza tonda	
12	98598	Chiave inglese media	
13	77527	Cacciavite piccolo	

GRUPPO 33 B.

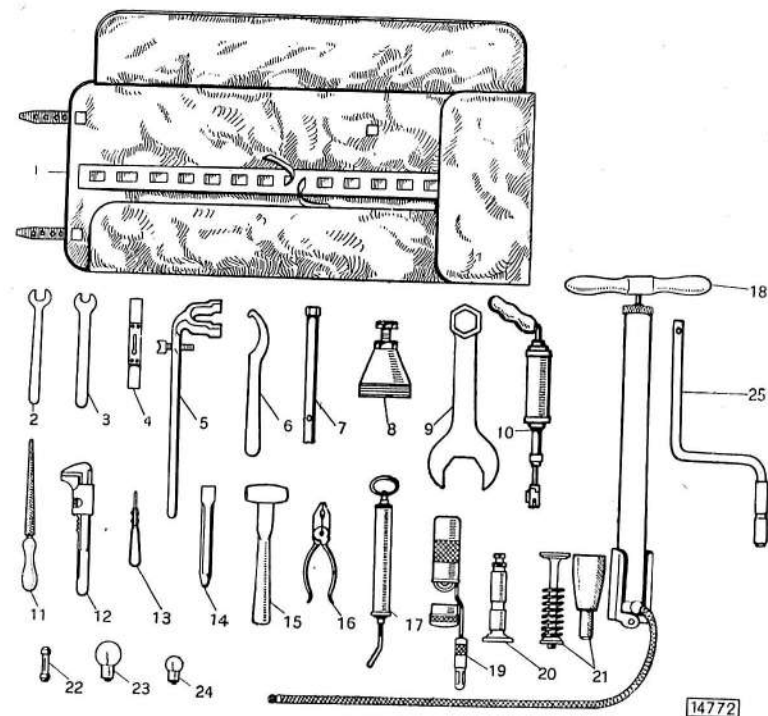
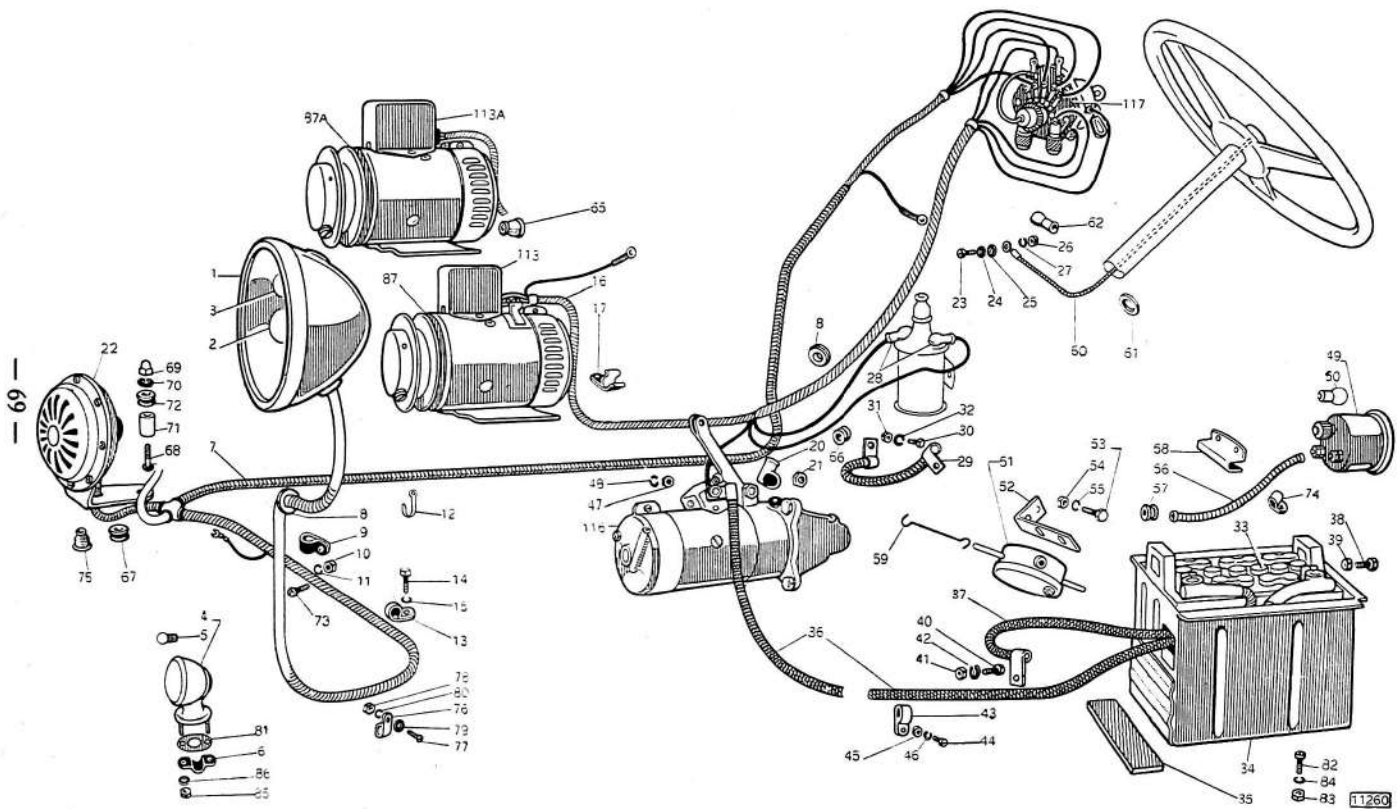

Fig.	N. d'ordinaz.	DENOMINAZIONE	Quant.
14	70994	Scalpello	
15	036458	Martello ottone	
16	036459	Pinza universale	
17	087313	Siringa per olio	
18	021025	Soppresso.	
	361338	Pompa per pneumatici	
19	096516	Lampada elettrica trasportabile completa	
20	055536	Punteria completa per motore	
	085088	Valvola completa di aspirazione per motore (Balilla)	
21	085089	Valvola completa di scarico per motore (Balilla)	
	099110	Valvola completa di aspirazione per motore (Balilla Sport)	
	099111	Valvola completa di scarico per motore (Balilla Sport)	
22	Nr 8651	Valvola per impianto elettrico (30 Ampères)	
23	Nr 8626	Soppresso.	
	Nr 8621	Lampadina per fari	
24	Nr 8606	Lampadina per fanali	
25	313402	Manovella completa per avviamento (Berlina 4 porte, e per chassis carrozzati all'esterno)	

## Impianto elettrico (Balilla).

Fig.	N. d'ordinaz.	DENOMINAZIONE	Quant.
1	056124	Soppresso.	—
	086909	Faro (verniciato nero normale). (Per le parti staccate vedere Gruppo 40) . . . . .	2
2	066576	Faro (cromato lusso). (Per le parti staccate vedere Gruppo 40) . . . . .	2
	065727	Soppresso.	—
3	Nr 8626	Soppresso.	—
	Nr 8621	Lampadina per fari e antiabbagliante . . . . .	2
4	Nr 8606	Lampadina per fanale . . . . .	2
5	Nr 8606	Lampadina per fanale (extra) . . . . .	2
6	069417	Soppresso.	—
	070834	Piastrina per fanale (extra) . . . . .	2
7	068038	Soppresso.	—
	070823	Insieme conduttori per fari (1) . . . . .	1
7 A	068079	Insieme conduttori per fari e fanali (extra) (1) . . . . .	1
	097582	Insieme conduttori per fari (2) . . . . .	1
8	097853	Insieme conduttori per fari e fanali (extra) (2) . . . . .	1
	02563	Anello per protezione conduttori sul radiatore . . . . .	2
8 A	87525	Anello per protezione insieme conduttori sul cruscotto (1) . . . . .	1
	02563	Anello di protezione insieme conduttori sul cruscotto (2) . . . . .	1
9	059970	Soppresso.	—
	Nr 4186	Soppresso.	—
10	Nr 4188	Staffetta per unione conduttori al parafango (1) . . . . .	3
	Nr 7217	Soppresso.	—
11	Nr 7284	Dado per fissaggio staffetta (1) . . . . .	3
	Nr 5163	Soppresso.	—
12	Nr 5164	Ranella elastica per dado (1) . . . . .	3
13	Nr 61	Fascetta per fissaggio conduttore ai fari sul telaio. Soppresso.	—
	Nr 4183	Soppresso.	—
13 A	Nr 4185	Staffetta per unione conduttori alla squadra anteriore sostegno motore (1) . . . . .	2
	Nr 4184	Staffetta per fissaggio conduttori sulla traversa anteriore telaio (2)	2
14	Nr 4188	Staffetta per fissaggio conduttori sulla traversa anteriore telaio (Extra) (2) . . . . .	2
	Nr 9020	Soppresso.	—
14 A	Nr 6450	Bullone per fissaggio staffetta (1) . . . . .	2
15	Nr 3764	Vite per fissaggio staffetta (2) . . . . .	2
15 A	Nr 5164	Ranella elastica per bullone (1) . . . . .	2
	Nr 5164	Ranella elastica per vite (2) . . . . .	2
16	070822	Insieme conduttori sul cruscotto (Fino allo chassis N. 000385) . . . . .	1
	068037	Soppresso.	—
16 A	085262	Insieme conduttori sul cruscotto (con blocchetto isolante per dinamometro) (Dallo chassis N. 000386) (1) . . . . .	1
	097585	Insieme conduttori sul cruscotto (2) . . . . .	1
17	066456	Soppresso.	—
	070629	Staffetta per unione conduttore alla testa cilindri (1) . . . . .	1
17 A	097583	Staffetta per fissaggio conduttori sul telaio (2) . . . . .	3
20	067942	Capocorda per conduttore del motorino . . . . .	1
21	Nr 7260	Dado per fissaggio conduttore motorino d'avviamento . . . . .	1
22	065880	Avvisatore . . . . .	1

(1) Fino allo chassis N. 020391, esclusi gli chassis dal N. 020133 al 020140, dal N. 020289 al 020308 e il N. 020387.  
 (2) Dallo chassis N. 020392, compresi gli chassis dal N. 020133 al 020140, dal N. 020289 al 020308 e il N. 020387.



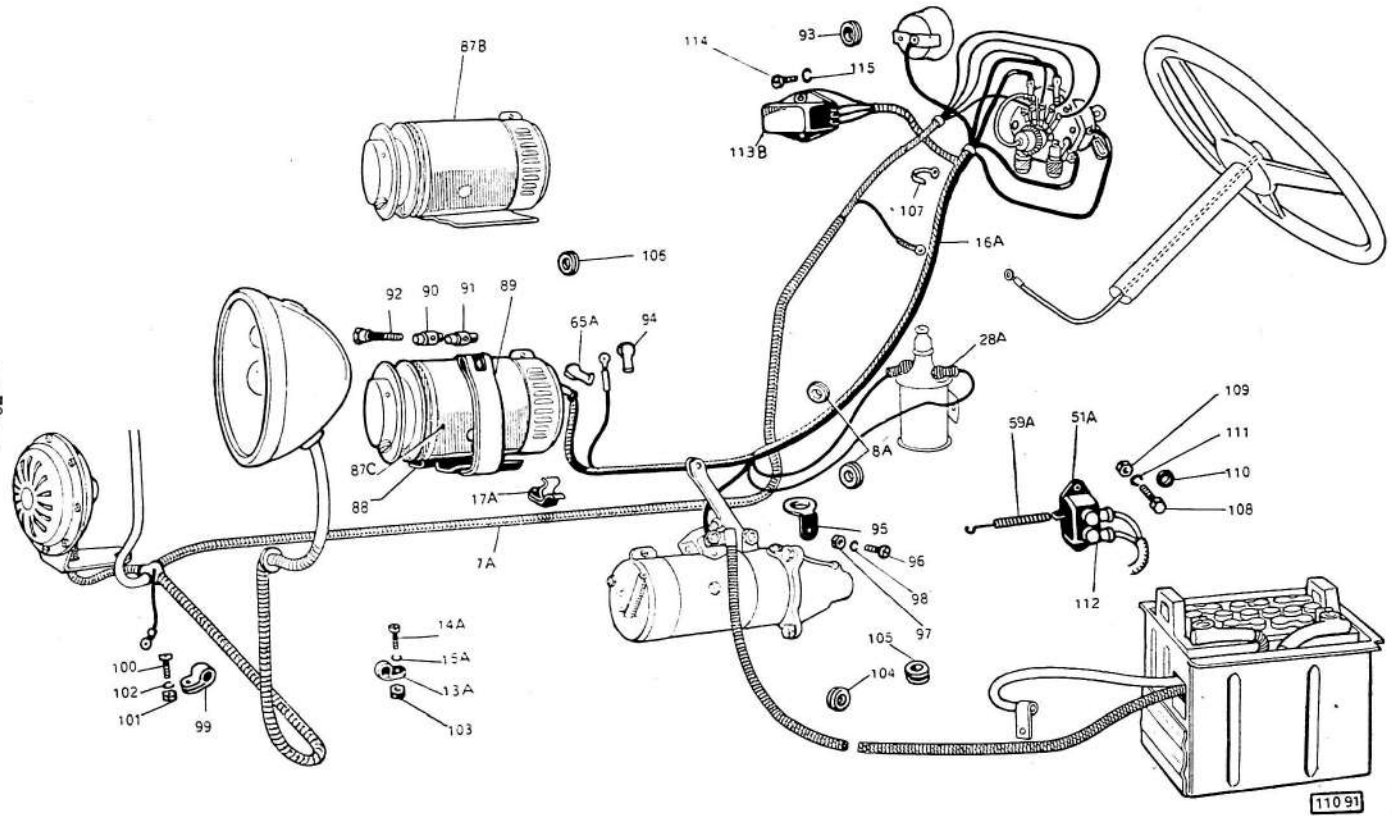

110 91

Fig.	N. d'ordinaz.	DENOMINAZIONE	Quant.
23	Nr 3897	<i>Soppresso.</i>	—
	Nr 3888	Vite per unione conduttore avvisatore al conduttore piantone guida	1
24	Nr 7293	Ranella piana per vite . . . . .	2
25	Nr 7356	<i>Soppresso.</i>	—
	088868	Ranella isolante per vite . . . . .	1
26	Nr 7283	Dado per vite . . . . .	2
27	Nr 5163	Ranella elastica per dado . . . . .	1
28	16940	Manicotto di copertura per capicorda del conduttore alla bobina d'accensione (1) . . . . .	2
28 A	094191	Cappuccio di protezione conduttore alla bobina d'accensione (2)	2
29	065590	Conduttore per massa motore . . . . .	1
30	Nr 11000	<i>Soppresso.</i>	—
	Nr 4500	<i>Soppresso.</i>	—
	Nr 4797	Bullone per fissaggio conduttore al telaio . . . . .	1
31	Nr 7880	<i>Soppresso.</i>	—
	Nr 7203	Dado per bullone . . . . .	1
32	Nr 6156	<i>Soppresso.</i>	—
	5166	Ranella elastica per dado . . . . .	1
33	039989	Batteria . . . . .	1
	066485	Cassetta per batteria (Berlina non destinata in Francia, Furgoncino e Camioncino)	1
34	069834	Cassetta per batteria (Spider) . . . . .	1
	089874	Cassetta per batteria (Torpedo) . . . . .	1
35	066487	Tassello per batteria . . . . .	2
	066508	Cavo dalla batteria al motorino d'avviamento (Berlina, Furgoncino e Camioncino) . . . . .	1
36	066642	Cavo dalla batteria al motorino d'avviamento (Spider, Torpedo) . . . . .	1
	066507	Cavo per massa batteria (Berlina, Camioncino) . . . . .	1
37	066641	Cavo per massa batteria (Spider, Torpedo) . . . . .	1
	310520	Cavo per massa batteria (Furgoncino) . . . . .	1
38	Nr 6506	Bullone per fissaggio capicorda batteria . . . . .	2
39	Nr 7201	Dado per bullone . . . . .	2
	Nr 11000	<i>Soppresso.</i>	—
40	Nr 4500	<i>Soppresso.</i>	—
	Nr 4796	Bullone per fissaggio massa batteria . . . . .	2
41	Nr 7880	<i>Soppresso.</i>	—
	Nr 7203	Dado per bullone . . . . .	2
42	Nr 6156	<i>Soppresso.</i>	—
	Nr 5166	Ranella elastica per dado . . . . .	2
	Nr 4186	<i>Soppresso.</i>	—
43	Nr 4184	Staffetta per fissaggio conduttore batteria motorino al telaio . . . . .	6
	070760	Staffetta per fissaggio conduttore batteria motorino al telaio . . . . .	1
44	Nr 3763	<i>Soppresso.</i>	—
	Nr 3766	Vite per fissaggio staffetta 070760 . . . . .	1
	Nr 3764	Vite per fissaggio staffetta Nr 4184 . . . . .	6
45	Nr 7284	Dado per vite . . . . .	7
46	Nr 5164	Ranella elastica per dado . . . . .	7
47	Nr 7260	Dado per fissaggio conduttore batteria-motorino al dispositivo per pedale d'avviamento . . . . .	2
48	Nr 6156	<i>Soppresso.</i>	—
	Nr 5166	Ranella elastica per dado . . . . .	2
	055699	Fanale targa con cornice cromata. (Per le parti staccate del fanaletto con bordo verniciato nero, vedere Gruppo 40) . . . . .	1
49	066393	<i>Soppresso.</i>	—
	067664	<i>Soppresso.</i>	—
	085899	Fanale targa e d'arresto (extra) (Per le parti staccate ved. Gruppo 40)	1

Vedi note a pag. 72.

Fig.	N. d'ordinaz.	DENOMINAZIONE	Quant.
50	Nr 8606	Lampadina per fanale (extra)	1
	05026	Soppresso.	—
51	069777	Interruttore per fanale d'arresto (extra) (3)	1
51 A	085829	Interruttore per fanale d'arresto (extra) (4)	1
52	067123	Piastra per fissaggio interruttore (extra)	1
53	Nr 9021	Bullone per fissaggio staffa (extra)	2
54	Nr 7284	Dado per bullone (extra)	2
55	Nr 5164	Ranella elastica per dado (extra)	2
	059967	Tubo flessibile per protezione conduttore quadretto, fanale targa (Berlina, Spider e Torpedo)	1
	068001	Tubo flessibile per protezione conduttore quadretto, fanale targa (Furgoncino e Camioncino)	1
56	067120	Tubo flessibile per protezione conduttore, interruttore d'arresto, fanale targa (Berlina, Spider, Torpedo) (extra)	1
	085340	Tubo flessibile per protezione conduttore, interruttore d'arresto, fanale targa (Furgoncino e Camioncino) (extra)	1
57	02563	Anello per tubo (Berlina, Spider, Torpedo e Camioncino)	1
	068352	Anello per tubo (Furgoncino)	1
58	065709	Staffa per protezione conduttore quadretto, fanale targa	1
59	067125	Tirante per interruttore del fanale d'arresto (Extra) (3)	1
59 A	085847	Molla per tirante interruttore (Extra) (4)	1
	059964	Conduttore dal serrafilo al piantone guida (Berlina)	1
60	070453	Conduttore dal serrafilo al piantone guida (Spider, Furgoncino, Camioncino e Torpedo)	1
61	070292	Anello per protezione conduttore sulla guida	1
62	16940	Manicotto di copertura per conduttore avvisatore	1
65	042547	Cappuccio per conduttore della dinamo (Fino allo chassis N. 000385)	1
65 A	094191	Cappuccio per conduttore della dinamo (2)	1
	16940	Cappuccio per conduttore della dinamo (2)	1
66	02563	Anello protezione conduttori bobina per distributore	1
67	02563	Anello protezione conduttori per avvisatore	1
68	BS. 206739	Vite per fissaggio avvisatore	1
69	Nr 40520	Dado per vite	1
70	Nr 6157	Soppresso.	—
	Nr 5168	Ranella elastica per dado	1
71	070337	Spessore per avvisatore	1
72	070336	Anello per protezione conduttori avvisatore	1
73	Nr 3764	Vite di fissaggio per staffetta unione conduttori fari e fanali al parafrango (1)	3
	Nr 4183	Soppresso.	—
74	Nr 4185	Soppresso.	—
	043324	Staffetta per fissaggio conduttore fanale targa ed arresto al parafrango posteriore (Spider)	1
75	042547	Cappuccio per conduttore dell'avvisatore	1
76	Nr 4185	Staffetta per fissaggio conduttore fari al parafrango (1)	1
77	Nr 3748	Vite per fissaggio staffetta al parafrango (1)	1
78	Nr 7282	Dado per vite (1)	1
79	Nr 26465	Ranella piana per dado (1)	1
80	Nr 5162	Ranella elastica per dado (1)	1
81	070835	Guarnitura per applicazione fanali sui parafranghi (extra)	2
82	Nr 3763	Vite per fissaggio cassetta batteria al fondo pavimento (Berlina e Torpedo)	10

- (1) Fino allo chassis N. 020391, esclusi gli chassis dal N. 020133 al 020140; dal N. 020289 al 020308 e il N. 020387.  
(2) Dallo chassis N. 020392, compresi gli chassis dal N. 020133 al 020140; dal N. 020289 al 020308 e il N. 020387.  
(3) Fino allo chassis N. 020315 Berlino; 019758 Torpedo; 019667 Spider.  
(4) Dallo chassis N. 020316 Berlino; 019759 Torpedo; 019668 Spider.

Fig.	N. d'ordinaz.	DENOMINAZIONE	Quant.
83	Nr 7284	Dado per vite (Berlina e Torpedo)	10
84	Nr 5164	Ranella elastica per dado (Berlina e Torpedo)	10
85	Nr 7217	Dado per fissaggio fanalino sui parafranghi (extra)	4
86	Nr 5193	Ranella piana per dado (extra)	4
87	085479	Complessivo dinamo (Fino allo chassis N. 000385), cioè relativa all'interruttore di minima 085484. Soppresso; chiedere la nuova dinamo 311080 unitamente al supporto 311290, alla staffa per dinamo 311291, ai due perni 311292-311293, al bullone 311294; chiedere pure assieme l'interruttore di minima 096907 adattandolo opportunamente sul cruscotto mediante la vite Nr 4447 e la ranella Nr 5162.	—
87 A	055686	Complessivo dinamo (Dallo chassis N. 000386 fino allo chassis N. 020391, esclusi gli chassis dal N. 020133 al N. 020140, dal N. 020289 al N. 020308 e sul N. 020387), cioè relativa all'interruttore di minima N. 055710. Soppresso; chiedere la nuova dinamo 311080 unitamente al supporto 311290, alla staffa 311291, ai due perni 311292 e 311293, e al bullone 311294. Chiedere pure assieme l'interruttore di minima 096907 adattandolo opportunamente sul cruscotto mediante la vite Nr 4447 e la ranella Nr 5162.	—
87 B	096911	Complessivo dinamo (Dallo chassis N. 020392 fino allo chassis N. 025607 compresi i N. dal 020133 al 020140, dal N. 020289 al N. 020308 e il N. 020387) con staffa di supporto saldata. Soppresso; chiedere la nuova dinamo 311080 unitamente al supporto 311290, alla staffa 311291, ai perni 311292 e 311293, e al bullone 311294.	—
87 C	311080	Complessivo dinamo (Dallo chassis N. 025608)	1
88	311290	Supporto per dinamo (Dallo chassis N. 025608)	1
89	311291	Staffa fissaggio dinamo (Dallo chassis N. 025608)	1
90	311292	Perno per staffa (Dallo chassis N. 025608)	1
91	311293	Perno filettato per staffa (Dallo chassis N. 025608)	1
92	311294	Bullone per staffa (Dallo chassis N. 025608)	1
93	070459	Anello per protezione conduttori sul cruscotto (2)	1
94	094191	Cappuccio per protezione conduttore distributore (2)	1
95	097584	Piastrina per sostegno conduttori sul telaio (2)	1
96	Nr 3764	Vite per fissaggio piastrina (2)	1
97	Nr 7284	Dado per vite (2)	1
98	Nr 5164	Ranella elastica per dado (2)	1
99	094465	Staffa per fissaggio conduttori sul telaio (2)	1
	097691	Staffa per fissaggio conduttori sul telaio (Extra) (2)	1
100	Nr 3764	Vite per fissaggio staffa (2)	1
101	Nr 7284	Dado per vite (2)	1
102	Nr 5164	Ranella elastica per dado (2)	1
103	Nr 7284	Dado per vite per staffetta fissaggio conduttori sulla traversa anteriore telaio (2)	2
104	07107	Anello per protezione trasmissione tachimetro (2)	1
	098138	Anello per protezione trasmissione tachimetro (Berlina, Autoambulanza) (2)	1
105	099158	Anello per protezione trasmissione tachimetro (Spider, Camioncino, Torpedo) (2)	1
106	087572	Anello per protezione conduttori alta e bassa tensione (2)	2
107	Nr 61	Fascetta per insieme conduttori sul cruscotto (2)	1
108	Nr 9777	Vite fissaggio interruttore fanale d'arresto (Extra) (4)	2
109	Nr 7217	Dado per vite (Extra) (4)	2

Vedi note a pag. 72.



# Gr. 34-34 A

Fig.	N. d'ordinaz.	DENOMINAZIONE	Quant.
110	Nr 26465	Ranella piana per vite (Extra) (4)	2
111	Nr 5163	Ranella elastica per dado (Extra) (4)	2
112	094191	Cappuccio protezione conduttore sull'interruttore (Extra) (4)	2
113	085484	Complessivo interruttore di minima (Fino allo chassis N. 000385)	1
113 A	055710	Complessivo interruttore di minima (Dallo chassis N. 000386) (1)	1
113 B	096907	Complessivo interruttore di minima (2)	1
114	Nr 3746	Vite di fissaggio (1)	2
	Nr 4447	Vite di fissaggio (2)	2
115	Nr 5162	Ranella elastica per vite	2
116	055148	Complessivo motorino d'avviamento	1
117	056691	Complessivo quadretto	1

Vedi note a pag. 72.

## GRUPPO 34 A.

### Impianto elettrico (Balilla Sport).

1	{	095632	Faro destro	1
		095633	Faro sinistro	1
2	{	Nr 8626	Soppresso.	—
		Nr 8621	Lampadina per faro e antiabbagliante	2
3	{	Nr 8606	Lampadina per fanale	2
4		095518	Fanale laterale (Extra)	1
5	{	Nr 8612	Lampadina per fanale (Extra)	1
6		095434	Insieme conduttori per fari	1
7		02563	Anello per protezione conduttori sul radiatore	3
8	{	Nr 4188	Staffetta per unione conduttori al telaio	3
		Nr 4184	Staffetta per unione conduttori al telaio	3
9	{	Nr 3764	Vite per fissaggio staffette	6
10		Nr 7284	Dado per vite	6
11	{	Nr 5164	Ranella elastica per dado	6
12		095440	Insieme conduttori sul cruscotto (con blocchetto isolante per dinamo)	1
13		094465	Staffetta per unione conduttori fari al telaio	1
14		093124	Cappuccio per capocorda conduttore motorino	1
15		087628	Avvisatore tipo 12	1
16		088836	Mensola per avvisatore	1
17		065607	Tassello per fissaggio avvisatore	2
18		065608	Scodellino per tassello	2
19		093437	Distanziale per fissaggio avvisatore	1
20		093200	Spessore per fissaggio avvisatore	1
21		093201	Supporto per avvisatore	1
22	{	Nr 9021	Vite per fissaggio supporto al cruscotto	4
23		Nr 5164	Ranella elastica per vite	4
24	{	Nr 9244	Bullone per fissaggio avvisatore	1
25		Nr 7901	Dado per bullone	1
26	{	Nr 5168	Ranella elastica per dado	1
27		095450	Squadretta per sostegno serratilo conduttore avvisatore	1
28		085853	Boccola isolante per serratilo	1
29	{	Nr 3888	Vite per unione conduttore avvisatore al conduttore piantone guida	1
30		Nr 7293	Ranella piana per vite	2
31		088868	Ranella isolante per vite	1
32	{	Nr 7283	Dado per vite	1
33		Nr 5163	Ranella elastica per dado	2

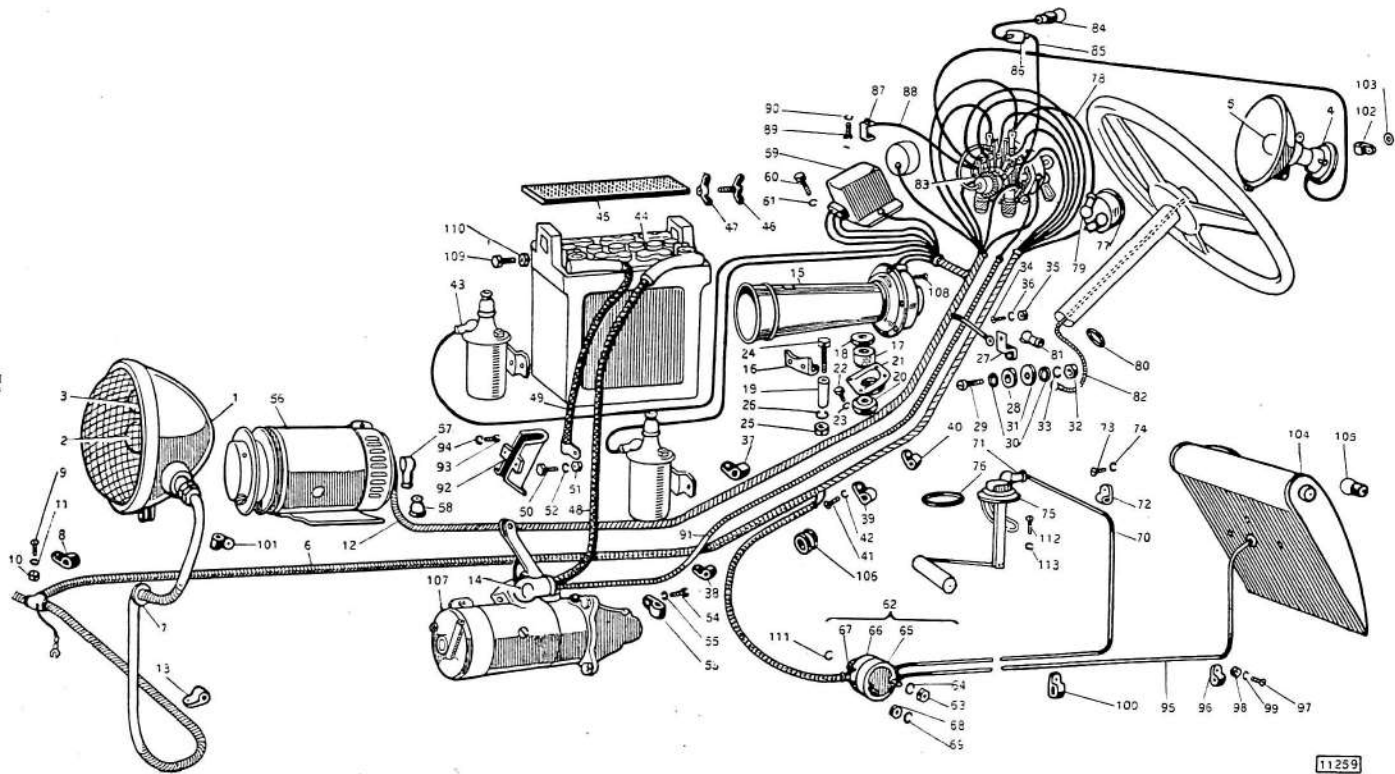

11259

Fig.	N. d'ordinaz.	DENOMINAZIONE	Quant.
34	Nr 3763	Vite per fissaggio serrafilo al cruscotto	1
35	Nr 7284	Dado per vite	1
36	Nr 5164	Ranella elastica per dado	2
	95876	Staffetta per fissaggio insieme conduttori sul cruscotto	1
37	Nr 4184	Staffetta per fissaggio insieme conduttori sul cruscotto	1
	016296	Staffetta per fissaggio insieme conduttori sul cruscotto	10
38	Nr 4182	Staffetta per fissaggio insieme conduttori sul cruscotto	2
	4183	Staffetta per fissaggio conduttore interruttore avviamento-quadro sul cruscotto	1
39	Nr 4185	Staffetta per fissaggio conduttore per fari e fanali sul cruscotto	2
40	Nr 4186	Staffetta per fissaggio conduttore interruttore avviamento-quadro e insieme conduttori sul cruscotto	20
41	Nr 3763	Vite per staffette	20
42	Nr 5164	Ranella elastica per vite	1
43	094191	Manicotto di copertura per capicorda del conduttore alla bobina d'accensione	2
44	039989	Batteria	2
45	094840	Guarnitura per batteria	2
46	094843	Vite completa per fissaggio batteria	2
47	98886	Dado a galletto per vite	1
48	095438	Cavo dalla batteria al motorino d'avviamento	1
49	095437	Cavo per massa batteria	1
50	Nr 11000	Bullone per fissaggio massa batteria	1
51	Nr 7880	Dado per bullone	1
52	Nr 5166	Ranella elastica per dado	1
53	Nr 4187	Staffetta per fissaggio cavo batteria-motorino al supporto posteriore motore	1
54	Nr 3762	Vite per fissaggio staffetta	1
55	Nr 5164	Ranella elastica per vite	1
	096911	Complessivo dinamo. Soppres; chiedere la nuova dinamo 311080 unitamente alla staffa 311291, al supporto 311290, ai perni 311292-311293 ed al bullone 311294.	1
56	311080	Complessivo dinamo	1
	16940	Cappuccio per protezione capocorda dinamo	1
57	094191	Cappuccio per protezione capocorda dinamo	1
	042547	Cappuccio per conduttore alla dinamo	1
58	096907	Complessivo interruttore di minima	2
59	Nr 3750	Vite per fissaggio interruttore di minima	2
60	Nr 5162	Ranella elastica per vite	1
61	088799	Complessivo scatola connessioni	2
62	Nr 7217	Dado per fissaggio scatola al telaio	2
63	Nr 5163	Ranella elastica per dado	1
64	088800	Blocchetto isolante per scatola connessioni	1
65	088801	Coperchio per scatola connessioni	1
66	088802	Pomello per scatola connessioni	3
67	Nr 7217	Dado per fissaggio conduttori sulla scatola	3
68	Nr 5163	Ranella elastica per dado	1
69	096265	Conduttore scatola connessioni-serbatoio benzina	1
70	094191	Cappuccio per protezione conduttore sul serbatoio	4
71	Nr 4183	Staffetta per fissaggio conduttore sul serbatoio	4
72	Nr 3762	Vite per staffetta	4
73	Nr 5164	Ranella elastica per vite	1
74	095889	Comando per indicatore di livello benzina	1
75	029844	Guarnitura per comando	1
76	087783	Indicatore di livello benzina	1
77	096264	Conduttore dall'indicatore al quadro	2
78	094191	Cappuccio di protezione conduttore sull'indicatore	2

Fig.	N. d'ordinaz.	DENOMINAZIONE	Quant.
80	070292	Anello di protezione conduttore sulla guida	1
81	094191	Cappuccio di protezione conduttore sull'avvisatore	1
82	059964	Conduttore dal serrafilo al piantone guida	1
83	056691	Quadro tipo 8	1
84	066146	Complessivo lampadina illuminazione apparecchi	1
85	095452	Conduttore quadro-interruttore lampadina cruscotto	1
86	060326	Interruttore per illuminazione apparecchi	1
87	087686	Complessivo attacco lampadina trasportabile	1
88	095447	Conduttore quadro-attacco lampadina trasportabile	1
89	Nr 3746	Vite per fissaggio attacco lampadina	2
90	Nr 5162	Ranella elastica per vite	2
91	095442	Conduttore-interruttore avviamento-quadretto	1
92	095435	Staffa per protezione conduttori motorino sul cruscotto	1
93	Nr 3763	Vite per fissaggio staffa sul cruscotto	2
94	Nr 5164	Ranella elastica per vite	2
95	095441	Conduttore scatola connessioni-fanale targa	1
96	Nr 4183	Staffetta per fissaggio conduttore sul telaio	14
97	Nr 3764	Vite per staffetta	14
98	Nr 7284	Dado per vite	14
99	Nr 5164	Ranella elastica per dado	14
100	Nr 4186	Staffetta per fissaggio conduttori scatola connessioni-fanale targa ed indicatore di livello benzina al telaio	7
101	095451	Staffetta per fissaggio conduttori fari sul puntello parafango anter.	2
102	Nr 4182	Staffetta per fissaggio conduttore fanale laterale sul cruscotto	5
103	Nr 5193	Ranella piana per staffetta	5
104	097308	Soppres.	—
	098611	Fanale targa	1
105	Nr 8606	Lampadina per fanale	1
106	77160	Anello per protezione conduttori sul cruscotto	4
	87525	Anello per protezione conduttori sul cruscotto	1
107	055148	Motorino d'avviamento	1
108	BS. 182876	Bullone per serrafilii avvisatore	2
109	Nr 6506	Bullone per cavo massa e cavo dalla batteria al motorino	2
110	Nr 7201	Dado per bullone	2
111	Nr 1251	Anello elastico per pomello scatola connessioni	1
112	Nr 3640	Vite fissaggio comando indicatore di livello	5
113	Nr 5162	Ranella elastica per vite	5

## GRUPPO 35.

## Accensione.

1	055518	Distributore d'accensione tipo 1. (Per le parti staccate, vedere Gruppo 36). (Balilla)	1
1	086647	Distributore d'accensione tipo 3. (Per le parti staccate, vedere Gruppo 36). (Balilla Sport, e per motori con anticipo a depressione)	1
2	055519	Bobina per distributore (Balilla Sport precedente) (Fino allo chassis Balilla N. 041049 per chassis nudi, N. 041134 Berlina 2 porte, N. 041143 Berlina 4 porte, N. 041558 Torpedo, N. 041290 Spider, N. 041187 Furgoncino, N. 041871 Camioncino. - Soppres; chiedere la nuova bobina 011000 unitamente alla ranella Nr 5194)	—

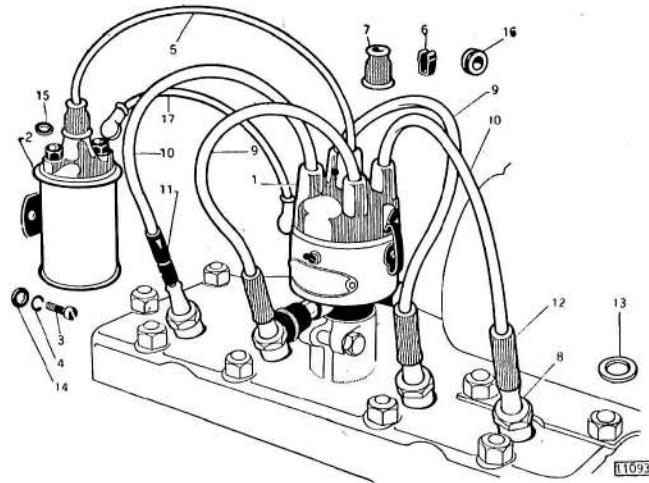

Fig.	N. d'ordinaz.	DENOMINAZIONE	Quant.
2	011000	Bobina per distributore (Balilla Sport attuale) (Dallo chassis Balilla N. 041050 per chassis nudi, N. 041135 Berlina 2 porte, N. 041144 Berlina 4 porte, N. 041559 Torpedo, N. 041291 Spider, N. 041188 Furgoncino, N. 041872 Camioncino) . . .	1
		<i>Soppresso.</i>	—
3	Nr 3764	Vite per fissaggio bobina (Balilla) . . . . .	2
	Nr 3763	Vite per fissaggio bobine (Balilla Sport) . . . . .	2
4	Nr 5164	Ranella elastica per vite . . . . .	2
		<i>Soppresso.</i>	—
5	070628	Conduttore alta tensione (Balilla) . . . . .	1
	098000	Conduttore alta tensione (Balilla Sport) . . . . .	1
6	Nr 4386	Capocorda per conduttore alta tensione e conduttori candele . . .	6
		<i>Soppresso.</i>	—
7	042547	Cappuccio per capocorda conduttore alta tensione e conduttori candele . . . . .	6
		<i>Soppresso.</i>	—
8	065498	Candela d'accensione tipo 1 (Balilla) . . . . .	4
	313781	Candela d'accensione tipo 10 (Balilla Sport) . . . . .	4
9	055840	Conduttore dal distributore alle candele N. 2 e 3 . . . . .	2
10	055842	Conduttore dal distributore alle candele N. 1 e 4 . . . . .	2
		<i>Soppresso.</i>	—
11	Nr 4100	Capocorda per candele . . . . .	4
		<i>Soppresso.</i>	—
12	Nr 4098	Tubetto di protezione per capocorda . . . . .	4
		<i>Soppresso.</i>	—
13	088769	Guarnitura per candela . . . . .	4
		<i>Soppresso.</i>	—
14	Nr 5194	Ranella piana per fissaggio bobina al cruscotto (Dallo chassis N. 041050 per chassis nudi, N. 041135 Berlina 2 porte, N. 041144 Berlina 4 porte, N. 041559 Torpedo, N. 041291 Spider, N. 041188 Furgoncino, N. 041872 Camioncino) . . .	2
		<i>Soppresso.</i>	—
15	Nr 5193	Ranella piana per fissaggio conduttori alla bobina . . . . .	2
16	087572	Anello per conduttori alta e bassa tensione . . . . .	1
17	098001	Conduttore bassa tensione (Balilla Sport) . . . . .	2

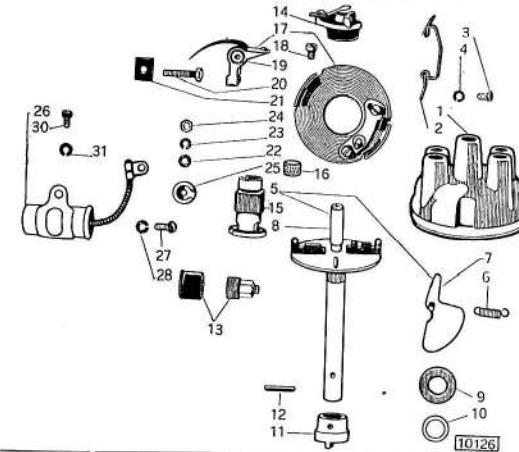

Fig.	N. d'ordinaz.	DENOMINAZIONE	Quant.
1	Mi 411	Calotta distributrice completa . . . . .	1
2	Mi 110	Molla fissa-calotta . . . . .	2
3	Mi 111	Vite fissaggio molla . . . . .	2
4	Mi 122	Ranella elastica . . . . .	2
5	Mi 412	Dispositivo completo d'anticipo automatico (Per motori senza anticipo a depressione) . . . . .	1
	Mi 438	Dispositivo completo d'anticipo automatico (Per motori con anticipo a depressione) . . . . .	1
6	Mi 413	Molla antagonista (Per motori senza anticipo a depressione) . . .	2
	Mi 439	Molla antagonista (Per motori con anticipo a depressione) . . . .	2
7	Mi 129	Massa per anticipo . . . . .	2
8	Mi 414	Albero comando distributore . . . . .	1
9	Mi 131	Ranella grande per albero . . . . .	2
10	Mi 132	Ranella piccola per albero . . . . .	1
11	Mi 130	Giunto a cacciavite e coppia . . . . .	1
12	Mi 179	Coppiglia per giunto . . . . .	1
13	Mi 133	Ingrassatore . . . . .	1
14	Mi 104	Distributore rotante . . . . .	1
15	Mi 415	Eccentrico (Per motori senza anticipo e depressione) . . . . .	1
	Mi 440	Eccentrico (Per motori con anticipo a depressione) . . . . .	1
16	Mi 138	Feltro ingrassatore . . . . .	1
17	Mi 123	Piastra porta-ruttore completa . . . . .	1
18	Mi 124	Vite fissaggio contatto regolabile . . . . .	1
19	Mi 105	Martelletto ruttore completo . . . . .	1
20	Mi 112	Vite per cavo a bassa tensione . . . . .	1
21	Mi 125	Isolante per vite . . . . .	1
22	Mi 127	Ranella piana per dado . . . . .	1
23	Mi 122	Ranella elastica per dado . . . . .	1
24	Mi 126	Dado per vite . . . . .	2
25	Mi 106	Blocchetto isolante . . . . .	1
		<i>Soppresso.</i>	—
26	Mi 101	Condensatore . . . . .	1
	Mi 301	Vite di fissaggio . . . . .	1
27	Mi 113	Ranella elastica . . . . .	1
28	Mi 122	Vite fissaggio cavo fra il condensatore e il martelletto ruttore (precedente) . . . . .	1
30	Mi 134	Ranella elastica (precedente) . . . . .	1
31	Mi 122	Ranella elastica (precedente) . . . . .	1

Parti della dinamo.

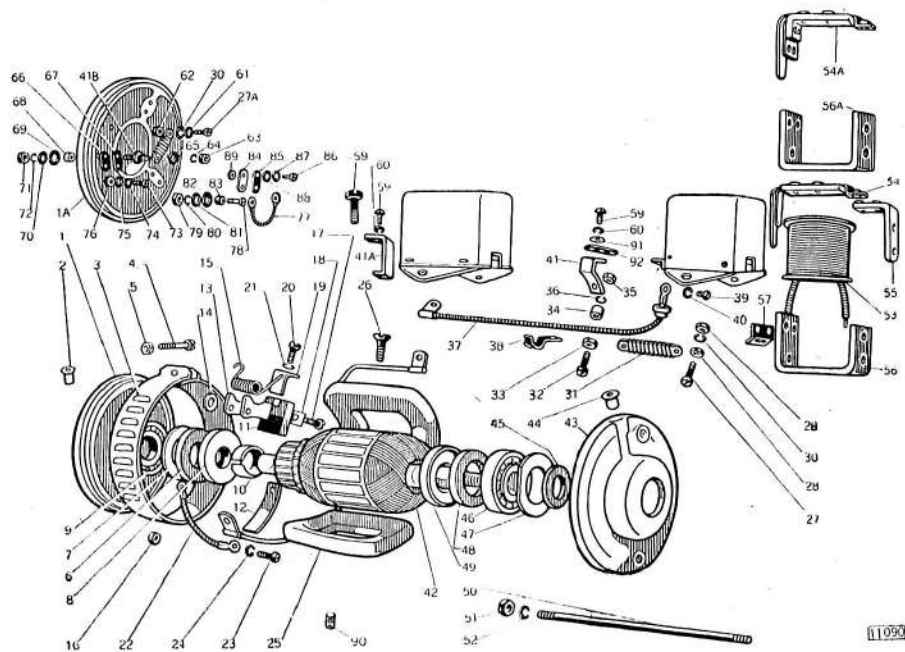

Fig.	N. d'ordinaz.	DENOMINAZIONE	Quant.
1	055691	Complessivo supporto lato collettore (1)	1
1 A	096914	Complessivo supporto lato collettore (2)	1
2	Nr 9005	Oliatore per supporto	1
3	054112	Fascia elastica per supporto	1
4	Nr 3752	Soppresso.	1
	Nr 3741	Vite per fissaggio fascia	1
5	96623	Dado per vite	1
6	054099	Guarnitura per supporto	1
7	054101	Soppresso.	1
	92399	Anello per guarnitura	1
8	054100	Scodellino per guarnitura	1
9	92395	Cuscinetto a sfere per indotto lato collettore	1
10	054102	Distanziale per cuscinetto	3
11	Nr 4385	Carbone	1
12	99594	Molla premi-carbone positivo	3
13	012054	Porta-carboni	5
14	Nr 7293	Ranella isolante	2
15	Nr 4390	Molla destra per carbone positivo e di eccitazione	1
	Nr 4391	Molla sinistra per carbone negativo	1

Fig.	N. d'ordinaz.	DENOMINAZIONE	Quant.
16	065533	Distanziale per porta-carbone negativo (1)	1
17	Nr 3750	Vite per fissaggio carboni	3
18	97265	Piastrina elastica per protezione carbone	3
19	012055	Piastrina di presa corrente dai carboni	3
20	Nr 3746	Vite per presa corrente dai carboni	3
21	Nr 5162	Ranella elastica per vite	3
22	040103	Complessivo treccia per carboni	1
23	Nr 3747	Vite per fissaggio conduttore	1
24	Nr 5162	Ranella elastica per vite	1
25	055768	Insieme bobinaggio induttore	1
26	Nr 3762	Vite per fissaggio espansioni polari	2
27	Nr 3750	Vite per fissaggio capocorda bobinaggio induttore e resistenza alla carcassa (1)	1
	Nr 3748	Soppresso.	1
27 A	Nr 3749	Vite per fissaggio capocorda bobinaggio induttore e resistenza al supporto (2)	2
28	Nr 7282	Dado per vite (1)	2
	067342	Soppresso.	2
30	Nr 5162	Ranella elastica per vite	1
31	067340	Resistenza completa	1
32	BS. 206723	Vite per fissaggio resistenza (1)	1
33	Nr 7282	Dado per vite (1)	1
34	055794	Tubetto isolante per vite (1)	1
35	Nr 7282	Dado per fissaggio vite (1)	1
36	Nr 5162	Ranella elastica per dado (1)	1
37	068078	Complessivo connessione al porta-carbone (1)	1
38	065559	Staffetta per sostegno conduttore di massa bobinaggio (1)	2
39	Nr 3746	Vite per fissaggio conduttore all'interruttore di minima (1)	1
40	Nr 5162	Ranella elastica per vite (1)	1
41	055790	Serrafilo per presa corrente di eccitazione (Fino allo chassis N. 000385)	1
41 A	085483	Serrafilo per presa corrente di eccitazione (Dallo chassis N. 000386)	1
41 B	096918	Serrafilo per presa corrente di eccitazione (2)	1
42	055692	Complessivo bobinaggio indotto (con estremità dell'alberino filettata a mm 10x1). (Dallo chassis N. 002796; per i precedenti chiedere assieme il dado BS. 202265 elencato al Gruppo 7)	1
43	055666	Supporto lato comando	1
44	Nr 9005	Oliatore per supporto	1
45	055667	Guarnitura per estremità alberino	1
46	055669	Cuscinetto a sfere lato comando	1
47	055670	Disco paraolio per cuscinetto	2
48	054099	Guarnitura per supporto	1
49	055668	Scodellino per guarnitura	1
50	054113	Tirante per fissaggio supporti	2
	Nr 7236	Soppresso.	1
51	Nr 7217	Soppresso.	1
	Nr 7180	Dado per tirante	2
52	Nr 5163	Ranella elastica per dado	2
53	028354	Complessivo bobina magnetizzante	1
54	028343	Complessivo ancora (Fino allo chassis N. 003654 - Soppresso; chiedere in sostituzione il pezzo N. 085616 unitamente al corpo 085615 e alla piastrina 085614 per arresto molla dell'ancora non contemplate nel presente catalogo)	1

(1) Fino allo chassis N. 020391 esclusi gli chassis dal N. 020133 al N. 020140; dal N. 020289 al N. 020308 e il N. 020387.  
 (2) Dallo chassis N. 020392 compresi gli chassis dal N. 020133 al N. 020140, dal N. 020289 al N. 020308 e il N. 020387.

Vedi note a pag. 80.

Fig.	N. d'ordinaz.	DENOMINAZIONE	Quant.
54 A	085616	Complessivo ancora (Dallo chassis N. 003655)	1
55	028352	Piastrina per contatto fisso inferiore	1
56	—	Corpo interruttore	1
56 A	085615	Corpo interruttore (Dallo chassis N. 003655)	1
57	085614	Piastrina per arresto molla ancora	1
59	BS. 183155 Nr 3874	Soppresso. Vite per fissaggio insieme conduttori ai serrafili (Fino allo chassis N. 000385, quantità 3; dal N. 000386, quantità 2).	—
	Nr 12537 Nr 12601	Soppresso. Vite per fissaggio insieme conduttori ai serrafili (Dallo chassis N. 000386)	1
60	Nr 5163 Nr 5162	Soppresso. Ranella elastica per viti	3
	Nr 7292	Ranella di protezione resistenza (2)	1
61	Nr 7292	Ranella di protezione resistenza (2)	1
62	065533	Tubetto di spessore per vite fissaggio resistenza (2)	1
63	Nr 7282 Nr 7940	Soppresso. Dado per serrafilo (2)	1
	Nr 5162	Ranella elastica per dado (2)	1
64	Nr 5162	Ranella elastica per dado (2)	1
65	Nr 7292	Ranella per protezione resistenza (2)	2
66	096917	Isolante per serrafilo (2)	1
67	096916	Piastrina per protezione isolante (2)	1
68	Nr 4175	Tubetto isolante per serrafilo (2)	2
69	Nr 7356	Ranella protezione isolante (2)	1
70	Nr 7293	Ranella piana per isolante (2)	1
71	Nr 7283 Nr 7888	Soppresso. Dado per serrafilo (2)	2
	Nr 5163	Ranella elastica per dado (2)	2
72	Nr 5163	Ranella elastica per dado (2)	1
73	Nr 3747	Vite per fissaggio piastrina serrafilo (2)	1
74	Nr 7292	Ranella per protezione isolante (2)	2
75	Nr 7354	Ranella isolante per serrafilo (2)	1
76	Nr 4161	Tubetto isolante per vite (2)	1
77	096922	Complessivo treccia per serrafilo presa corrente (2)	1
78	096920	Vite serrafilo presa corrente batteria (2)	2
79	Nr 7259	Dado per serrafilo (2)	2
80	Nr 5164	Ranella elastica per dado (2)	1
81	Nr 7294	Ranella piana per serrafilo (2)	2
82	Nr 7358	Ranella isolante per serrafilo (2)	2
83	096919	Tubetto isolante per vite (2)	2
84	096917	Isolante per serrafilo (2)	1
85	096921	Piastrina per protezione isolante (2)	1
86	Nr 3747	Vite per fissaggio piastrina serrafilo (2)	1
87	Nr 7292	Ranella per protezione isolante (2)	1
88	Nr 7354	Ranella isolante per serrafilo (2)	2
89	Nr 4161	Tubetto isolante per vite (2)	2
90	311300	Grano per centraggio dinamo (Dallo chassis N. 025608)	3
91	Nr 7294	Ranella piana per vite fissaggio conduttori all'interruttore di minima (Fino allo chassis N. 000385)	3
92	062673	Isolante per capicorda sulla dinamo (Fino allo chassis N. 000385)	3

Vedi note a pag. 80.

## GRUPPO 38.

## Motorino d'avviamento.

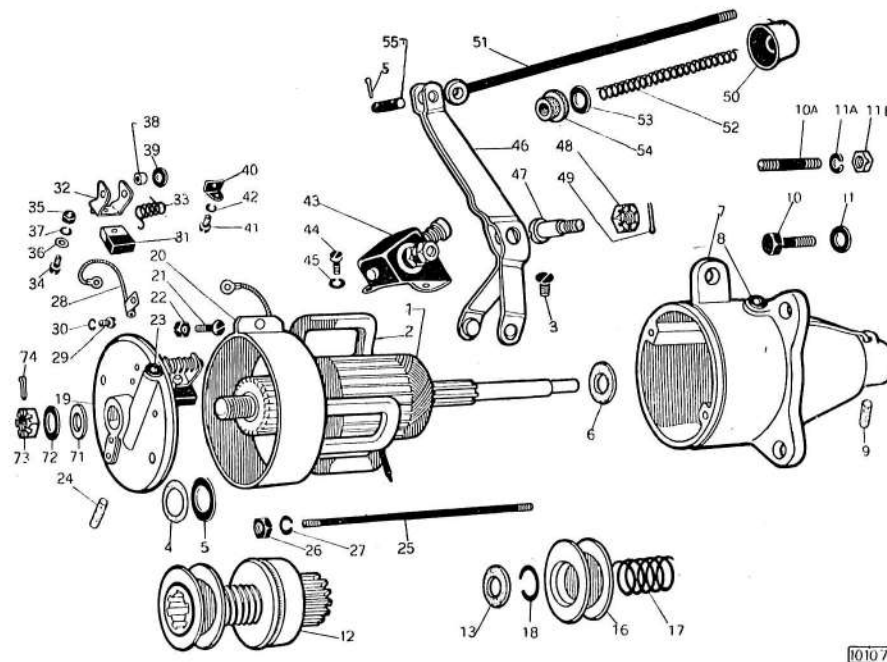

Fig.	N. d'ordinaz.	DENOMINAZIONE	Quant.
1	055176	Complessivo indotto (Dallo chassis N. 003293 compresi i N. 003248-003256-61-65-68-70-75, dal N. 003279 al 003286, 003288-89-003290-91; per i precedenti chiedere assieme la ranella frontale 087444, la ranella d'arresto 065905, il dado BS. 202265 e la coppia spaccata Nr 7344)	1
2	055175	Insieme bobinaggio induttore	1
3	Nr 3559	Vite per fissaggio espansioni polari	4
4	053124	Rondella frontale per collettore	1
5	053123	Protezione per rondella	1
6	065905	Ranella per arresto alberino (Fino allo chassis N. 003292 esclusi i N. 003248-56-61-65-68-70-75, dal N. 003279 al 003286, 003288-89-90-91)	1
7	055173	Supporto lato pignone	1
8	Nr 9005	Oliatore per supporto	1
9	86867	Feltro per supporto	1
10	Nr 11004	Bullone per fissaggio supporto (Precedente - Soppresso; chiedere in sostituzione il prigioniero Nr 9901, la ranella Nr 5166 ed il dado Nr 7203)	1
10 A	Nr 9901	Soppresso.	—
	Nr 9902	Prigioniero per fissaggio supporto (Attuale)	3

Fig.	N. d'ordinaz.	DENOMINAZIONE	Quant.
			3
11	Nr 5196	Ranella piana per supporto (Precedente)	3
	065888	Soppresso.	—
	065895	Soppresso.	3
11 A	Nr 5166	Ranella elastica per prigioniero (Attuale)	3
11 B	Nr 7203	Dado per prigioniero (Attuale)	1
12	065891	Complessivo innesto avviamento	1
13	065904	Ranella di arresto	1
16	065892	Manicotto per innesto avviamento	1
17	065893	Molla per innesto	1
18	065894	Anello elastico per arresto manicotto	1
19	055171	Complessivo supporto lato collettore	1
20	053135	Fascia per supporto	—
	Nr 3750	Soppresso.	—
21	Nr 3752	Soppresso.	1
	Nr 3741	Vite per fissaggio fascia	1
22	96623	Dado per vite	1
23	Nr 9005	Oliatore per supporto	1
24	86867	Feltro per supporto	2
25	055181	Tirante per fissaggio supporti	—
	Nr 7283	Soppresso.	—
26	Nr 7217	Soppresso.	2
	Nr 7180	Dado per tirante	2
27	Nr 5163	Ranella elastica per dado	1
28	93610	Complessivo treccia porta-corrente	1
29	Nr 3746	Vite per fissaggio treccia	1
30	Nr 5162	Ranella elastica per vite	2
31	Nr 4381	Carbone per motorino	2
32	012054	Porta-carbone	1
33	Nr 4390	Molla premi-carbone negativo	1
	Nr 4391	Molla premi-carbone positivo	—
	Nr 3751	Soppresso.	1
34	Nr 3750	Vite per fissaggio carbone positivo	—
	Nr 3752	Soppresso.	1
	Nr 3751	Vite per fissaggio carbone negativo	—
35	Nr 7282	Soppresso.	1
	Nr 7940	Dado per vite fissaggio carbone negativo	—
36	Nr 5192	Soppresso.	2
	Nr 7292	Ranella piana per viti	2
37	Nr 5162	Ranella elastica per viti	1
38	065533	Tubetto di spessore per perno porta-carbone negativo	3
39	Nr 7293	Ranella piana per perni porta-carboni	1
40	053134	Piastrina presa corrente dal carbone positivo	1
41	Nr 3746	Vite per fissaggio piastrina	1
42	Nr 5162	Ranella elastica per vite	1
43	055315	Complessivo interruttore	3
44	Nr 3746	Vite per fissaggio interruttore alla carcassa	3
45	Nr 5162	Ranella elastica per vite	1
46	065883	Complessivo leva per comando innesto avviamento	1
47	065887	Perno per leva	—
	Nr 7910	Soppresso.	1
48	Nr 7931	Dado a corona per perno	—
	Nr 6157	Soppresso.	—
49	Nr 5168	Soppresso.	1
	Nr 7344	Coppiglia spaccata per dado	1
50	065413	Testa completa per pedale avviamento	1
51	069412	Gambo per pedale	1

Fig.	N. d'ordinaz.	DENOMINAZIONE	Quant.
52	069411	Molla per pedale	1
53	Nr 26424	Ranella per appoggio molla	1
54	069414	Guarnitura per gambo	1
55	069415	Perno per fissaggio gambo	1
56	Nr 7341	Coppiglia spaccata per perno	2
71	087444	Ranella frontale per arresto alberino indotto (I)	1
72	093035	Ranella per arresto alberino indotto (I)	1
73	BS. 202265	Dado per fissaggio alberino (I)	1
74	Nr 7344	Coppiglia spaccata per dado (I)	1

(I) Dallo chassis N. 003293 compresi i N. 003248-56-61-65-68-70-75, dal N. 003279 al N. 003286, 003288-89-90-91.

## GRUPPO 39.

## Apparecchi sul quadro.

1	067068	Guarnitura per quadretto	1
2	BS. 183139	Bullone di fissaggio	2
3	059968	Distanziale per bullone	2
4	Nr 7289	Dado per bullone	2
5	Nr 6152	Soppresso	—
	Nr 5162	Ranella elastica per dado	2
6	056696	Complessivo scatola per quadretto	1
7	Nr 3752	Vite per fissaggio conduttori di massa dinamo alla scatola	1
8	Nr 7353	Soppresso.	—
	Nr 7354	Ranella isolante per serrafile	2
9	Nr 7292	Ranella per protezione isolante	1
10	Nr 12078	Soppresso.	—
	Nr 7282	Dado per vite	2
11	Nr 5162	Ranella elastica per dado	2
12	056698	Complessivo maniglia per comando luce	1
12M	BS. 208356	Grano per fissaggio maniglia	1
13	056707	Anello elastico per maniglia	2
14	056702	Segna-posizione per maniglia	1
15	07762	Piastra per trascinamento posizioni	1
16	056700	Complessivi contatti girevoli	1
17	060746	Molla per pressione contatti girevoli	1
18	056712	Chiave per comando accensione	1
19	056708	Complessivo perno per serratura	1
20	056714	Piastrina d'arresto per perno serratura	1
21	056709	Spessore per perno	1
22	056715	Isolante per comando contatti lampada segnalazione carica batteria e accensione	2
23	Nr 5192	Ranella protezione isolante	1
24	Nr 7282	Dado per fissaggio perno	1
25	Nr 5162	Ranella elastica per dado	1
	056716	Complessivo piastra porta-connessioni (Precedente, cioè relativa al complessivo porta-lampadina 056750. - Soppresso; chiedere in sostituzione il pezzo 088491 unitamente al 088265)	—
26	088491	Complessivo piastra porta-connessioni (Attuale cioè relativa al complessivo porta-lampadina 088265)	1
27	056755	Astuccio per fissaggio piastra porta-connessioni	2
28	BS. 202238	Dado per astuccio	2
29	Nr 8651	Valvola per protezione apparecchi	2
30	09195	Corpo della valvola	2

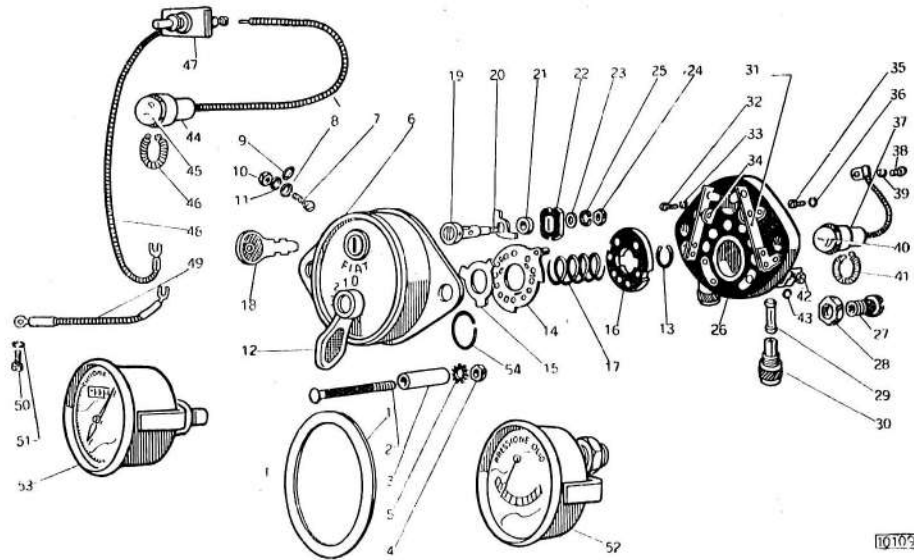

10109

Fig.	N. d'ordinaz.	DENOMINAZIONE	Quant.
31	056718	Complessivo squadretta per contatto accensione . . . . .	1
	056735	Complessivo squadretta per contatto lampadina segnalazione carica batteria . . . . .	1
32	Nr 3747	Soppresso.	—
	Nr 3649	Soppresso.	—
	Nr 3639	Vite per fissaggio squadretta . . . . .	2
33	Nr 5162	Ranella elastica per vite . . . . .	2
	056740	Squadretta porta contatto accensione e lampadina di segnalazione carica batteria . . . . .	2
35	Nr 3749	Soppresso.	—
	Nr 3750	Soppresso.	—
	Nr 3640	Vite di fissaggio . . . . .	2
36	Nr 5162	Ranella elastica per vite . . . . .	2
	056750	Complessivo porta-lampadina (Precedente, cioè fissato con molla 069204. - Soppresso; chiedere in sostituzione il pezzo 088265)	—
37	088265	Complessivo porta-lampadina (Attuale) . . . . .	—
	Nr 3747	Vite di fissaggio al quadretto . . . . .	—
38	Nr 5162	Ranella elastica per vite . . . . .	—
39	Nr 8606	Lampadina . . . . .	—
40	Nr 069254	Molla per lampadina (Precedente) . . . . .	—
41	BS. 182876	Bullone per serrafili . . . . .	11
42	Nr 5162	Ranella elastica per bulloni . . . . .	11
43	Nr 066146	Complessivo porta-lampadina per illuminaz. apparecchi sul quadro (Balilla) . . . . .	1
44	Nr 8606	Lampadina . . . . .	1
45	011226	Soppresso.	—
	069254	Molla per ritegno lampadina - Soppresso . . . . .	—
46	060326	Complessivo interruttore . . . . .	1

Fig.	N. d'ordinaz.	DENOMINAZIONE	Quant.
48	060074	Conduttore dal quadretto all'interruttore (Fino allo chassis N.009949 cioè con lunghezza di mm 200) (Balilla) . . . . .	1
	089245	Conduttore dal quadretto all'attacco lampadina trasportabile (Dallo chassis N. 009950, cioè con lunghezza di mm 130) (Balilla)	1
49	060795	Conduttore dal quadretto all'attacco lampada trasportabile (Balilla)	1
50	024434	Vite per conduttore lampada trasportabile (Balilla) . . . . .	1
51	Nr 5162	Ranella elastica per vite (Balilla) . . . . .	1
52	056502	Manometro . . . . .	1
53	056503	Tachimetro tipo 1 (con innesto quadro) (Balilla) . . . . .	1
	087211	Tachimetro tipo 10 (con innesto quadro) (Balilla Sport) . . . . .	1
	086841	Tachimetro tipo 12 (con innesto cilindrico) (Balilla) . . . . .	1
	087897	Tachimetro tipo 15 (con innesto cilindrico) (Balilla Sport) . . . . .	1
	086377	Contamiglia tipo 5 (con innesto quadro) (Balilla) . . . . .	1
	087832	Contamiglia tipo 7 (con innesto quadro) (Balilla Sport) . . . . .	1
	086840	Contamiglia tipo 6 (con innesto cilindrico) (Balilla) . . . . .	1
54	087896	Contamiglia tipo 8 (con innesto cilindrico) (Balilla Sport) . . . . .	1
	085394	Ranella elastica per registro maniglia completa per comando luce	1

## GRUPPO 40.

## Parti del faro e del fanale targa e d'arresto (Balilla).

1	Co 1416	Calotta esterna (verniciata nera, normale) . . . . .	2
	Co 1417	Calotta esterna (cromata, lusso) . . . . .	2
2	Co 1418	Anello per passaggio conduttori fari . . . . .	2
3	065728	Morsetto superiore per fissaggio faro . . . . .	2
4	065729	Morsetto inferiore per fissaggio faro . . . . .	2
5	065730	Gambo per faro . . . . .	2
6	Nr 7885	Dado per fissaggio gambo . . . . .	4
7	Co 1401	Riflettore . . . . .	2
8	Co 1409	Molla di fissaggio . . . . .	12
9	Co 1412	Fascia per faro . . . . .	2
10	Co 1414	Vite per fissaggio fascia alla calotta . . . . .	2
11	Co 1415	Distanziale per vite . . . . .	2
12	066555	Cristallo . . . . .	2
13	065727	Soppresso.	—
	Nr 8626	Soppresso.	—
14	Nr 8621	Lampadina per faro e antiabbagliante . . . . .	2
	Co 1402	Porta-lampadina . . . . .	2
15	Nr 8606	Lampadina per fanale . . . . .	2
16	—	Fanaletto targa completo (con cornice verniciata nera) (Soppresso; chiedere il fanaletto 055699 con cornice cromata)	—
17	So 1317	Dado di fissaggio . . . . .	2
18	So 1318	Ranella elastica per dado . . . . .	2
19	So 1319	Celluloide per illuminazione targa . . . . .	1
20	So 1320	Vetro . . . . .	1
21	So 1321	Anello elastico per ritegno vetro . . . . .	1
22	So 1322	Soppresso.	—
	066395	Ghiera per attacco conduttore . . . . .	1
23	So 1323	Soppresso.	—
	066396	Tubetto della ghiera . . . . .	1
24	So 1324	Soppresso.	—
	066394	Isolante per conduttore . . . . .	1



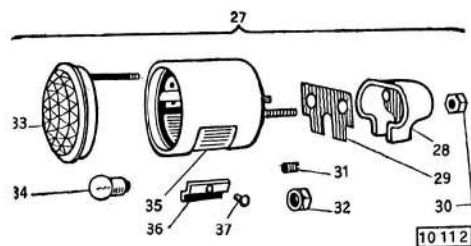
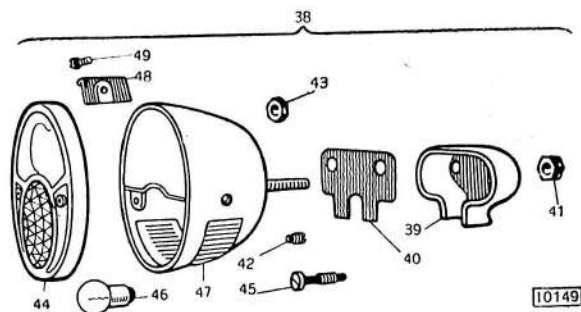
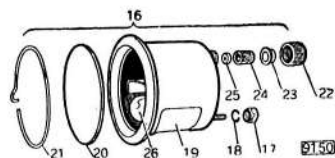
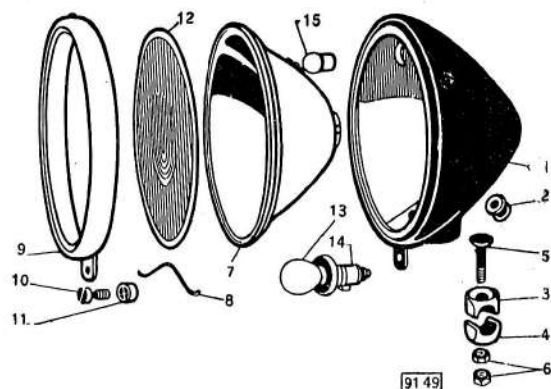

Fig.	N. d'ordinaz.	DENOMINAZIONE	Quant.
25	So 1325	<i>Soppresso.</i>	
	Nr 066397	Ranella di contatto . . . . .	1
26	Nr 8606	Lampadina . . . . .	1
	055699	Fanaletto targa completo (con cornice cromata)	1
28	Co 1421	Riparo per capicorda conduttore fanale targa . . . . .	1
29	Co 1422	Isolante per capicorda conduttore fanale targa . . . . .	1
30	Co 1423	Dado per fissaggio riparo e fanaletto . . . . .	2
31	Co 1424	Grano per serrafilo . . . . .	1
32	Co 1425	Dado per fissaggio fanaletto . . . . .	1
33	Co 1426	Vetro per fanaletto (con cornice e prigioniero di fissaggio)	1
34	Nr 8606	Lampadina per fanaletto . . . . .	1
35	Co 1427	Vetro per illuminazione targa . . . . .	1
36	Co 1428	Staffetta per fissaggio vetro . . . . .	2
37	Co 1429	Vite per fissaggio staffetta . . . . .	2
38	067664	<i>Soppresso.</i>	
	085899	Fanaletto targa e d'arresto completo . . . . .	1
39	Co 1430	Riparo per capicorda conduttore fanale targa e d'arresto . . . . .	1
40	Co 1431	Isolante per capicorda conduttore fanaletto targa e d'arresto . . . . .	1
41	Co 1432	Dado per fissaggio riparo e fanaletto . . . . .	2
42	Co 1433	Grano per serrafilo . . . . .	2
43	Co 1434	Dado per fissaggio fanaletto . . . . .	1
44	Co 1435	Vetro per fanaletto (con cornice e schermo « Alt »)	1
45	Co 1450	Vite per fissaggio vetro . . . . .	2
46	Nr 8606	Lampadina per fanale targa e d'arresto . . . . .	2
47	Co 1436	Vetro per illuminazione targa . . . . .	1
48	Co 1437	Staffetta per fissaggio vetro . . . . .	2
49	Co 1438	Vite per fissaggio staffetta . . . . .	2

## GRUPPO 41.

## Parti del carburatore, Tipo 1.

(Fino al motore N. 018842).

1	Sx 896	Corpo del carburatore . . . . .	1
2	Sx 55	Farfalla dell'acceleratore . . . . .	1
3	Sx 556	Alberino per farfalla . . . . .	1
4	Sx 57	Vite fissaggio farfalla . . . . .	2
5	Sx 66	Piastrina d'arresto farfalla . . . . .	1
6	Sx 64	Vite di regolazione farfalla . . . . .	1
7	Sx 65	Molla per vite . . . . .	1
8	Sx 567	Vite d'arresto farfalla . . . . .	1
9	Sx 568	Dado per vite . . . . .	1
10	Sx 60	Leva per comando farfalla . . . . .	1
11	Sx 58	Dado per fissaggio leva . . . . .	1
12	Sx 897	Corpo centrale del carburatore . . . . .	1
13	Sx 898	Vite per fissaggio corpo centrale . . . . .	4
14	Sx 899	Ranella elastica per vite . . . . .	4
	Sx 921	Diffusore (mm 18) . . . . .	1
15	Sx 981	Diffusore (mm 21) (Per carburatore dei motori con anticipo a depressione e rapporto di compressione 6,6)	1
16	Sx 351	Vite di fissaggio . . . . .	1
17	Sx 17	Valvolina con sede per arrivo benzina . . . . .	1
18	Sx 19	Guarnitura per valvolina . . . . .	1

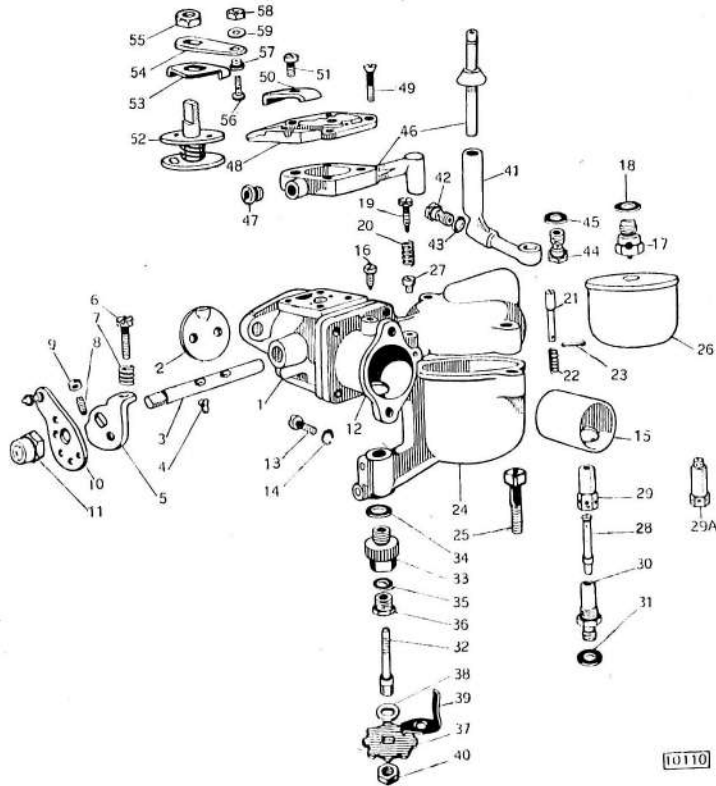

Fig.	N. d'ordinaz.	DENOMINAZIONE	Quant.
29	Sx 546	Soppresso.	
29	Sx 977	Cappelletto dello spruzzatore (Fino al motore N. 006585)	1
29 A	Sx 978	Cappelletto dello spruzzatore (Dal motore N. 006586)	1
30	Sx 544	Pozzetto dello spruzzatore	1
31	Sx 145	Guarnitura per pozzetto	1
32	Sx 609	Economizzatore	1
33	Sx 605	Raccordo per economizzatore	1
34	Sx 606	Guarnitura esterna del raccordo	1
35	Sx 607	Guarnitura interna del raccordo	2
36	Sx 608	Dado premi-guarnitura interna	1
37	Sx 612	Volantino dell'economizzatore	1
38	Sx 610	Ranella per volantino	1
39	Sx 611	Molla d'arresto per volantino	1
40	Sx 79	Dado per fissaggio volantino	1
41	Sx 900	Pozzetto del dispositivo d'avviamento	1
42	Sx 901	Ugello del dispositivo d'avviamento	1
43	Sx 902	Guarnitura per ugello	1
44	Sx 903	Raccordo per unione pozzetto alla vaschetta	1
45	Sx 904	Guarnitura per raccordo	2
46	Sx 905	Camera di carburazione con tubo d'aspirazione per dispositivo d'avviamento	1
47	Sx 906	Ugello presa aria per dispositivo d'avviamento	1
48	Sx 907	Coperchio per camera di carburazione	1
49	Sx 908	Vite di fissaggio coperchio	4
50	Sx 909	Piastrina di fissaggio filo per comando dispositivo d'avviamento	1
51	Sx 910	Vite di fissaggio piastrina	1
52	Sx 911	Gruppo otturatore per dispositivo d'avviamento	1
53	Sx 912	Piastrina d'arresto	1
54	Sx 913	Leva di comando	1
55	Sx 914	Soppresso.	
55	Sx 79	Dado per fissaggio leva	1
56	Sx 915	Vite per fissaggio filo di comando alla leva	1
57	Sx 916	Boccola per vite	1
58	Sx 917	Dado per vite	1
59	Sx 918	Ranella piana per dado	1

Fig.	N. d'ordinaz.	DENOMINAZIONE	Quant.
19	Sx 341	Vite di regolazione aria per marcia lenta	1
20	Sx 342	Molla per vite	1
21	Sx 26	Puntalino verifica livello	1
22	Sx 27	Soppresso.	
22	Sx 979	Molla per puntalino	1
23	Sx 28	Coppiglia spaccata per puntalino	1
24	Sx 919	Vaschetta del carburatore	1
25	Sx 920	Soppresso.	
25	Sx 411	Vite di fissaggio vaschetta al corpo centrale carburatore	2
26	Sx 414	Galleggiante	1
27	Sx 922	Spruzzatore per marcia lenta	1
28	Sx 923	Spruzzatore principale e camera d'emulsione (Fino al motore N. 006585, cioè relativo al cappelletto Sx 977)	1
	Sx 976	Spruzzatore principale e camera d'emulsione (110/51) (Dal motore N. 006586, cioè relativo al cappelletto Sx 978)	1
	Sx 980	Spruzzatore principale e camera d'emulsione (115/51). (Per carburatori dei motori con anticipo a depressione e rapporto di compressione 6,6)	1

GRUPPO 41 A.

Parti dei carburatori, tipo 18 e tipo 32.  
(Dallo chassis N. 018843).

1	Zh 199	Vaschetta del carburatore	1
2	Zh 102	Valvolina con sede per arrivo benzina	1
3	Zh 103	Guarnitura per valvolina	1
4	Zh 142	Galleggiante	1
5	Zh 226	Ugello principale	1
6	Zh 132	Guarnitura per ugello	1
7	Zh 227	Ugello compensatore	1
8	Zh 139	Guarnitura per ugello	1
9	Zh 200	Pozzetto	1
10	Zh 201	Ugello di presa d'aria dal pozzetto	1
11	Zh 145	Spruzzatore piccolo	1
12	Zh 146	Guarnitura per spruzzatore	1
13	Zh 104	Vite di regolazione aria per marcia lenta	1

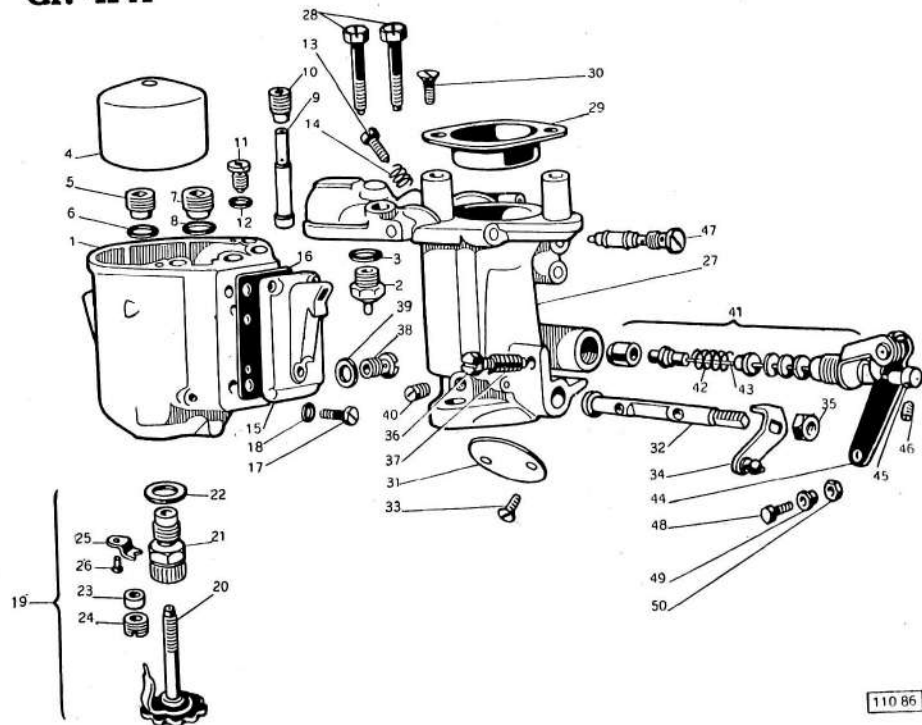

110 85

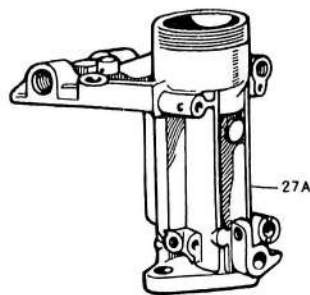

15833

Fig.	N. d'ordinaz.	DENOMINAZIONE	Quant.
14	Zh 105	Molla per vite . . . . .	1
15	Zh 202	Gruppo emulsionatore e spruzzatore principale . . . . .	1
16	Zh 203	Guarnitura per gruppo . . . . .	3
17	Zh 149	Vite fissaggio gruppo . . . . .	1
18	Zh 366	Ranella piana per vite . . . . .	1
19	Zh 204	Gruppo economizzatore completo . . . . .	1
20	Zh 205	Volantino comando economizzatore . . . . .	1
21	Zh 206	Raccordo economizzatore . . . . .	1
22	Zh 135	Guarnitura per raccordo . . . . .	1
23	Zh 136	Guarnitura interna per economizzatore . . . . .	1

Fig.	N. d'ordinaz.	DENOMINAZIONE	Quant.
24	Zh 207	Dado premiguarnitura . . . . .	1
25	Zh 140	Piastrina di sicurezza per raccordo economizzatore . . . . .	1
26	Zh 141	Rivetta fissaggio piastrina . . . . .	1
27	Zh 219	Corpo carburatore (per carburatore tipo 18) . . . . .	1
27A	Zh 443	Corpo per carburatore tipo 32 a flangia ovale . . . . .	1
	Zh 444	Corpo per carburatore tipo 32 a flangia quadra . . . . .	1
28	Zh 151	Bullone di fissaggio alla vaschetta . . . . .	2
29	Zh 218	Raccordo per filtro aria (per carburatore tipo 18) . . . . .	1
30	Nr 3851	Vite fissaggio raccordo (per carburatore tipo 18) . . . . .	2
31	Zh 117	Farfalla dell'acceleratore . . . . .	1
32	Zh 214	Alberino per farfalla (per carburatore tipo 18) . . . . .	1
	Zh 445	Alberino per farfalla (per carburatore tipo 32) . . . . .	1
33	Zh 119	Vite fissaggio farfalla all'alberino . . . . .	2
34	Zh 216	Leva comando acceleratore . . . . .	1
35	Zh 217	Dado fissaggio leva . . . . .	1
36	Zh 122	Vite d'arresto farfalla . . . . .	1
37	Zh 123	Molla per vite . . . . .	1
38	Zh 228	Ugello per l'avviamento . . . . .	1
39	Zh 164	Guarnitura per ugello . . . . .	1
40	Zh 225	Tappo per ugello di progressione . . . . .	1
41	Zh 124	Dispositivo d'avviamento . . . . .	1
42	Zh 165	Molla per dispositivo . . . . .	1
43	Zh 166	Filo per comando dispositivo . . . . .	1
44	Zh 125	Leva per comando dispositivo . . . . .	1
45	Zh 126	Morsetto per filo . . . . .	1
46	Zh 127	Vite per morsetto . . . . .	1
47	Zh 162	Emulsionatore per dispositivo d'avviamento . . . . .	1
48	Zh 367	Bullone per leva comando dispositivo d'avviamento . . . . .	1
49	Zh 368	Spessore per bullone . . . . .	1
50	Zh 369	Dado per bullone . . . . .	1

GRUPPO 41 B.

Parti del carburatore tipo 19.

(Balilla Sport e per motori con anticipo a depressione e rapporto di compressione 6,6)

1	Zh 199	Vaschetta del carburatore . . . . .	1
2	Zh 102	Valvolina con sede per arrivo benzina . . . . .	1
3	Zh 103	Guarnitura per valvolina . . . . .	1
4	Zh 142	Galleggiante . . . . .	1
5	Zh 175	Ugello principale . . . . .	1
6	Zh 132	Guarnitura per ugello . . . . .	1
7	Zh 176	Ugello compensatore . . . . .	1
8	Zh 139	Guarnitura per ugello . . . . .	1
9	Zh 200	Pozzetto . . . . .	1
10	Zh 201	Ugello di presa d'aria del pozzetto . . . . .	1
11	Zh 145	Spruzzatore piccolo . . . . .	1
12	Zh 146	Guarnitura per spruzzatore . . . . .	1
13	Zh 104	Vite di regolazione aria per marcia lenta . . . . .	1
14	Zh 105	Molla per vite . . . . .	1
15	Zh 202	Gruppo emulsionatore e spruzzatore principale . . . . .	1
16	Zh 203	Guarnitura per gruppo . . . . .	3
17	Zh 149	Vite fissaggio gruppo . . . . .	1
18	Zh 366	Ranella piana per vite . . . . .	1
19	Zh 204	Gruppo economizzatore completo . . . . .	1

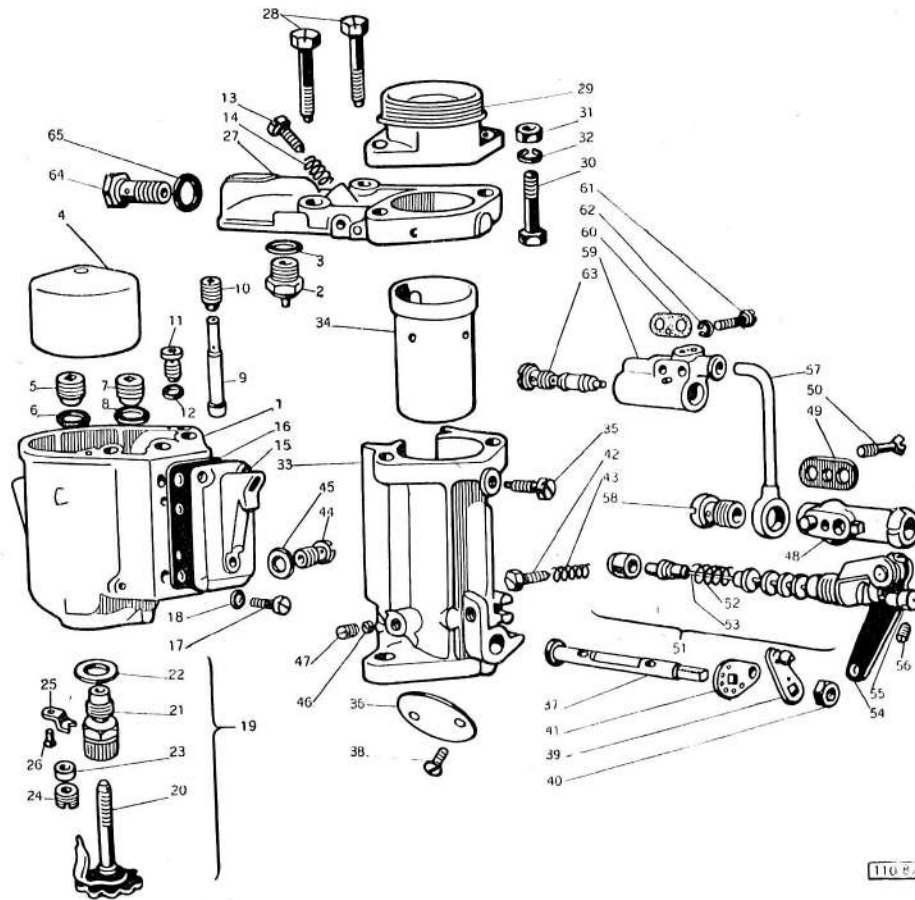

Fig. 41 B

Fig.	N. d'ordinaz.	DENOMINAZIONE	Quant.
20	Zh 205	Volantino comando economizzatore	1
21	Zh 206	Raccordo economizzatore	1
22	Zh 135	Guarnitura per raccordo	1
23	Zh 136	Guarnitura interna per economizzatore	1
24	Zh 207	Dado premiguarnitura	1
25	Zh 140	Piastrina di sicurezza per raccordo economizzatore	1
26	Zh 141	Rivetta fissaggio piastrina	1
27	Zh 219	Corpo carburatore	2
28	Zh 151	Bullone di fissaggio alla vaschetta	2
29	Zh 218	Raccordo per filtro aria	1
30	Nr 3851	Vite fissaggio raccordo	2
31	Zh 372	Dado per vite	2
32	Zh 373	Ranella elastica per dado	2
33	Zh 210	Corpo inferiore del carburatore	1
34	Zh 174	Diffusore	1
35	Zh 108	Vite di fissaggio	1

Fig.	N. d'ordinaz.	DENOMINAZIONE	Quant.
36	Zh 211	Farfalla dell'acceleratore	1
37	Zh 215	Alberino per farfalla	1
38	Zh 119	Vite fissaggio farfalla all'alberino	2
39	Zh 120	Leva comando acceleratore	1
40	Zh 128	Dado fissaggio leva	1
41	Zh 374	Leva arresto farfalla	1
42	Zh 122	Vite arresto farfalla	1
43	Zh 123	Molla per vite	1
44	Zh 163	Ugello per l'avviamento	1
45	Zh 164	Guarnitura per ugello	1
46	Zh 115	Ugello di progressione	1
47	Zh 116	Tappo per ugello di progressione	1
48	Zh 106	Corpo del dispositivo d'avviamento	1
49	Zh 107	Guarnitura per corpo	1
50	Zh 109	Vite per fissaggio corpo	1
51	Zh 124	Dispositivo d'avviamento	1
52	Zh 165	Molla per dispositivo	1
53	Zh 166	Filo per comando dispositivo	1
54	Zh 125	Leva per comando dispositivo	1
55	Zh 126	Morsetto per filo	1
56	Zh 127	Vite per morsetto	1
57	Zh 221	Tubo passaggio miscela al dispositivo d'avviamento	1
58	Zh 154	Cono per entrata aria al dispositivo d'avviamento	1
59	Zh 222	Corpo dell'emulsionatore per dispositivo d'avviamento	1
60	Zh 160	Guarnitura per corpo	1
61	Zh 161	Vite di fissaggio corpo	1
62	Zh 375	Ranella elastica per vite	1
63	Zh 162	Emulsionatore per dispositivo d'avviamento	1
64	Zh 370	Soppresso.	1
64	095950	Raccordo per entrata benzina nel carburatore	1
65	Zh 371	Soppresso.	1
65	Nr 2812	Guarnitura per raccordo	1

GRUPPO 42.

Parti dei filtri benzina (Balilla).

FILTRO N. 1.

—	059687	Filtro completo benzina	1
1	Tt 86	Corpo del filtro	1
2	Tt 87	Guarnitura per corpo	1
3	Tt 88	Filtro (rete)	1
4	Tt 89	Vaschetta	1
5	Tt 90	Staffa di fissaggio completa	1

FILTRO N. 2.

—	066484	Filtro completo benzina	1
6	Bo 1	Corpo del filtro	1
7	Bo 2	Guarnitura per corpo	1
8	Bo 3	Filtro (rete)	1

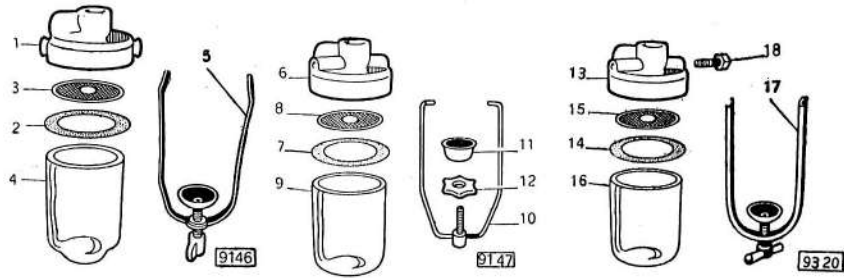

Fig.	N. d'ordinaz.	DENOMINAZIONE	Quant.
9	Bo 4	Vaschetta . . . . .	1
10	Bo 5	Staffa per fissaggio vaschetta . . . . .	1
11	Bo 6	Scodellino per staffa . . . . .	1
12	Bo 7	Dado per bloccaggio scodellino . . . . .	1
<b>FILTRO N. 11.</b>			
—	071713	Filtro completo benzina . . . . .	1
13	Mn 1	Corpo del filtro . . . . .	1
14	Mn 2	Guarnitura per corpo . . . . .	1
15	Mn 3	Filtro (rete) . . . . .	1
16	Mn 4	Vaschetta . . . . .	1
17	Mn 5	Staffa di fissaggio completa . . . . .	2
18	Mn 6	Bullone per fissaggio staffa . . . . .	2

GRUPPO 44.

**Parti della pompa, dei cilindri di azionamento ganasce e del serbatoio d'alimentazione freni idraulici.**

—	056359	Serbatoio completo d'alimentazione pompa dei freni idraulici (1) . . . . .	1
—	086337	Serbatoio completo d'alimentazione pompa dei freni idraulici (2) . . . . .	1
1	044476	Tappo del serbatoio . . . . .	1
2	044481	Guarnitura per tappo . . . . .	1
3	066182	Staffa per fissaggio serbatoio . . . . .	2
4	Nr 3885	Vite per fissaggio staffa . . . . .	2
5	Nr 7283	Dado per vite . . . . .	2
6	Nr 6153	Soppresso.	—
6	Nr 5163	Ranella elastica per dado . . . . .	2
—	056467	Cilindro completo della pompa per comando freni (1) . . . . .	1
—	085758	Cilindro completo della pompa per comando freni (2) . . . . .	1
7	066778	Corpo completo del cilindro (1) . . . . .	1
7A	071301	Corpo completo del cilindro (2) . . . . .	1

(1) Balilla Sport e fino al chassis N. 022424 per Berlina, Camioncino, Furgoncino e Torpedo, e fino al N. 023356 per Spider. Esclusi gli chassis Berlina e Torpedo dal N. 022235 al 022241; dal N. 022258 al 022347 e dal N. 022359 al 022371.  
 (2) Dallo chassis N. 022425 Berlina, Camioncino, Furgoncino e Torpedo e dallo chassis N. 023357 Spider. Compresi gli chassis Berlina e Torpedo dal N. 022235 al 022241; dal N. 022258 al 022347 e dal N. 022359 al 022371.

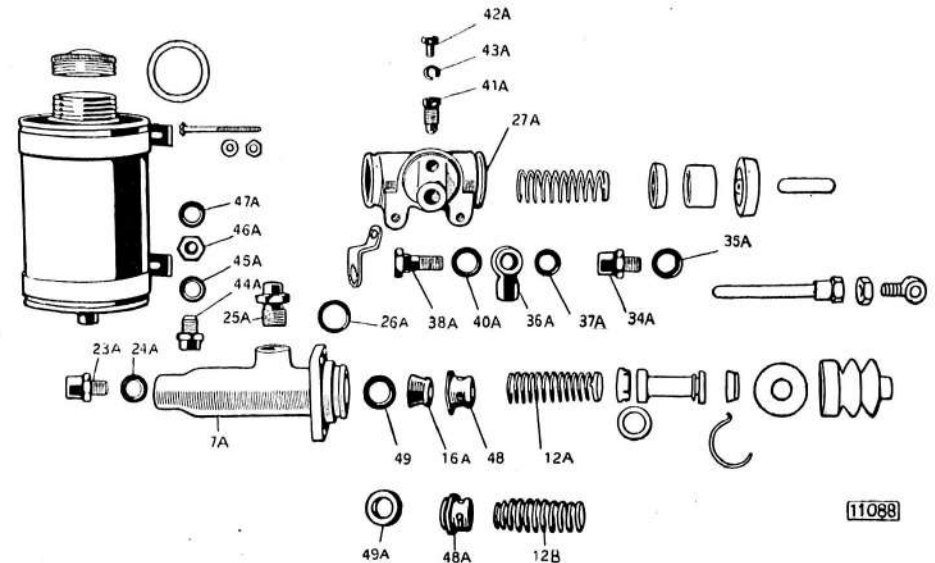
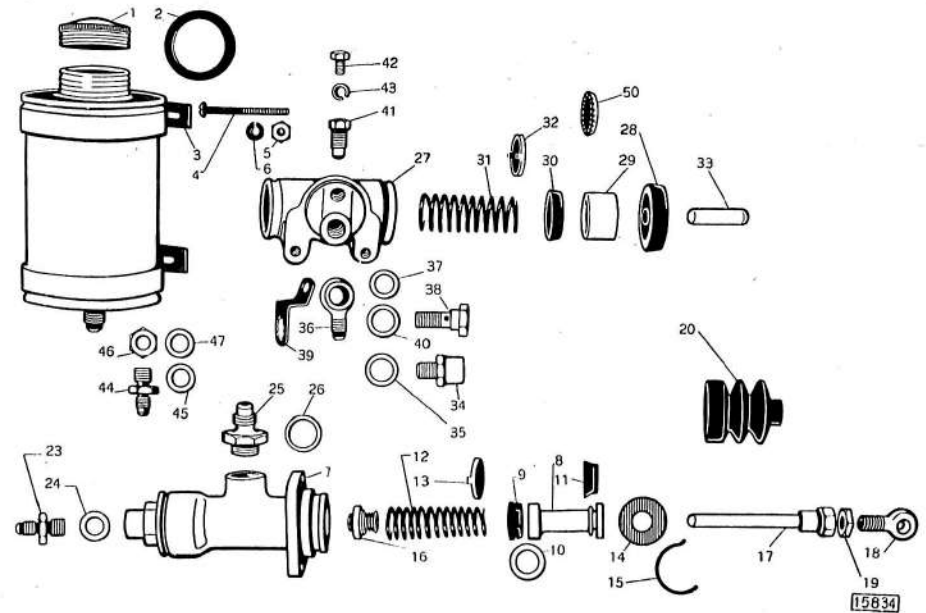

Fig.	N. d'ordinaz.	DENOMINAZIONE	Quant.
8	044364	Stantuffo per cilindro	1
9	044365	Calotta principale di tenuta	1
10	052932	Ranella per calotta	1
11	044366	Calotta secondaria di tenuta	1
12	053178	Molla di richiamo (1)	1
12 A	071302	Molla di richiamo (2). (Soppressa; chiedere la nuova molla 323292 unitamente al corpo della valvola 323290 ed all'anello di tenuta 323291).	1
12 B	323292	Molla di richiamo (2)	1
13	044371	Scodellino per molla	1
14	056355	Rosetta d'arresto per molla	1
15	056356	Anello elastico d'arresto rosetta	1
16	044372	Complessivo valvola (1)	1
16 A	071304	Valvola cilindro maestro (2)	1
17	044395	Puntale completo per stantuffo	1
18	058703	Registro del puntale	1
19	BS. 202184	Dado per registro del puntale	1
	056357	Cuffia per cilindro	1
20	056358	Fascetta grande di fissaggio. - Soppressa.	1
	044399	Fascetta piccola di fissaggio. - Soppressa.	1
23	044407	Raccordo diritto per tubi comando idraulico (1)	1
23 A	071312	Raccordo diritto per tubi comando idraulico (2)	1
24	044412	Guarnitura per raccordo (1)	1
24 A	071319	Guarnitura per raccordo (2)	1
25	058705	Raccordo entrata olio nel cilindro maestro (1)	1
25 A	071322	Raccordo entrata olio nel cilindro maestro (2)	1
26	044416	Guarnitura per raccordo (1)	1
26 A	071323	Guarnitura per raccordo (2)	1
—	056468	Cilindro completo per comando ganasce freni anteriori (1)	2
—	085761	Cilindro completo per comando ganasce freni anteriori (2)	2
—	062225	Cilindro completo per comando ganasce freni posteriori (1)	2
—	085762	Cilindro completo per comando ganasce freni posteriori (2)	2
27	056360	Corpo dei cilindri (1)	4
27 A	086099	Corpo dei cilindri (2)	4
28	056365	Cuffia per cilindri	8
29	056361	Stantuffo per cilindri	8
30	056362	Calotta di tenuta per stantuffo	8
31	067431	Molla per stantuffo	4
32	067432	Scodellino per molla	4
33	056364	Puntale per stantuffo	8
34	065235	Raccordo maschio per comando freni anteriori (1)	2
34 A	071318	Raccordo maschio per comando freni anteriori (2)	2
35	065236	Guarnitura per raccordo (1)	2
35 A	071319	Guarnitura per raccordo (2)	2
36	065232	Raccordo a collare per comando freni posteriori (1)	2
36 A	071313	Raccordo a collare per comando freni posteriori (2)	2
37	065236	Guarnitura per raccordo (1)	2
37 A	071319	Guarnitura per raccordo (2)	2
38	065233	Bullone per fissaggio raccordo a collare (1)	2
38 A	071315	Bullone per fissaggio raccordo a collare (2)	2
39	065234	Piastrina per fissaggio bullone	2
40	044412	Guarnitura per bullone (1)	2
40 A	071320	Guarnitura per bullone (2)	2
41	044435	Vite per sfatatoio cilindri comando ganasce freni (1)	4

Vedi note a pag. 96.

Fig.	N. d'ordinaz.	DENOMINAZIONE	Quant.
41 A	071311	Vite per sfatatoio cilindri comando ganasce freni (2)	4
42	BS. 183061	Bullone per vite (1)	4
42 A	Nr 9020	Soppresso.	—
	(BS. 183408)	Bullone per vite (2)	4
43	BS. 203991	Ranella elastica per bullone (1)	4
43 A	Nr 5164	Ranella elastica per bullone (2)	4
44	044407	Raccordo diritto per tubi comando idraulico (1)	1
44 A	071312	Raccordo diritto per tubi comando idraulico (2)	1
45	044412	Guarnitura per raccordo (1)	1
45 A	071319	Guarnitura per raccordo (2)	1
46	BS. 202217	Dado per fissaggio raccordo (1)	1
46 A	BS. 202276	Dado per fissaggio raccordo (2)	1
47	BS. 203973	Ranella piana per dado (1)	1
47 A	Nr 7307	Ranella piana per dado (2)	1
48	071303	Corpo della valvola cilindro maestro (stampata) (1). Soppresso; chiedere il nuovo corpo 323290 unitamente alla molla 323292 ed all'anello di tenuta 323291.	—
48 A	323290	Corpo della valvola cilindro maestro (tornita) (1)	1
49	071305	Anello di tenuta per valvola (1). Soppresso; chiedere il nuovo anello 323291 unitamente al corpo valvola 323290 ed alla molla 323292.	—
49 A	323291	Anello di tenuta per valvola (1)	1
50	332822	Piastrina elastica per calotta di tenuta	8

Vedi note a pag. 96.

## GRUPPO 45.

## Parti della pompa aspirazione e filtro benzina (Balilla Sport).

1	AC. 386	Corpo della pompa di aspirazione	1
2	AC. 74	Coperchio superiore	1
3	AC. 75	Vite di fissaggio	6
4	AC. 76	Ranella elastica	6
5	AC. 66	Coperchio inferiore	1
6	AC. 68	Guarnitura	1
7	AC. 67	Vite di fissaggio	3
8	AC. 58	Bilanciere di comando	1
9	AC. 59	Perno per bilanciere	1
10	AC. 60	Biscottino di collegamento	2
11	AC. 61	Perno per biscottino	1
12	AC. 62	Coppiglia per perno	2
13	AC. 63	Molla per bilanciere	1
14	AC. 65	Scodellino per molla	1
15	AC. 77	Diaphragma	3
16	AC. 64	Molla per diaphragma	1
17	AC. 65	Scodellino per molla	1
18	AC. 78	Tirante di comando	1
19	AC. 79	Guarnitura	1
20	AC. 81	Scodellino inferiore	1
21	AC. 80	Scodellino superiore	1
22	AC. 84	Anello di rasamento diaphragma	1

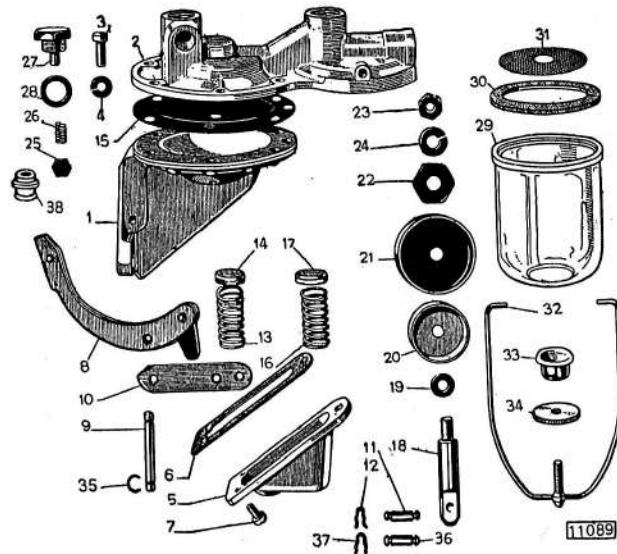

11089

Fig.	N. d'ordinaz.	DENOMINAZIONE	Quant.
23	AC. 82	Dado per tirante	1
24	AC. 83	Ranella elastica	2
25	AC. 69	Valvola	2
26	AC. 70	Molla per valvola	2
27	AC. 71	Tappo della valvola	2
28	AC. 72	Guarnitura per tappo	1
29	AC. 2	Vaschetta	1
30	AC. 4	Guarnitura	1
31	AC. 3	Filtro	1
32	AC. 5	Staffa per fissaggio vaschetta	1
33	AC. 6	Scodellino	1
34	AC. 7	Dado fissaggio vaschetta	2
35	AC. 383	Anello elastico del perno per bilanciere	1
36	AC. 384	Perno per biscottino di collegamento	2
37	AC. 62	Coppiglia per perno	2
38	AC. 385	Sede per valvola	2

GRUPPO 46.

Ruota libera.

1	068540	Scatola per ruota libera	1
2	068541	Guarnitura per scatola	1
3	068542	Coperchio posteriore per scatola ruota libera (con perno)	1
4	068543	Guarnitura per coperchio	1
5	Nr 9900	Prigioniero fissaggio coperchio	4
6	Nr 7203	Dado per prigioniero	4
7	Nr 5166	Ranella elastica per dado	4

GRUPPO 46.

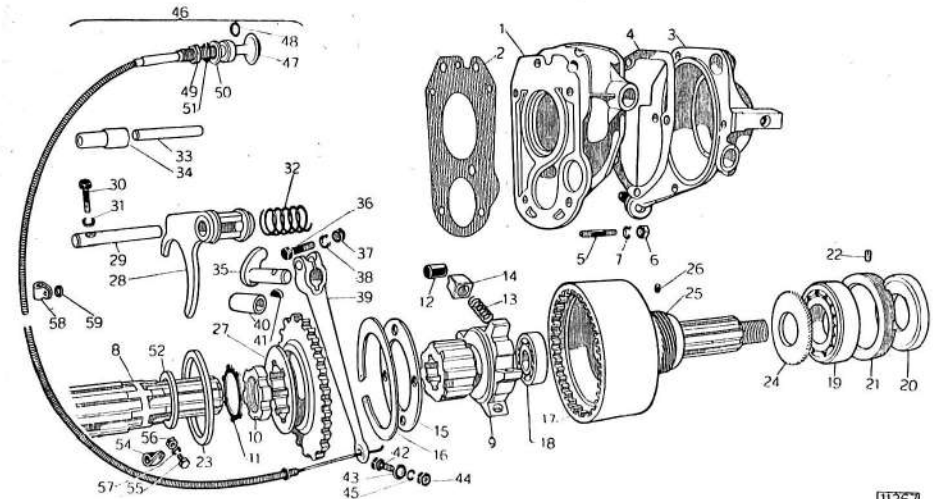

11267

Fig.	N. d'ordinaz.	DENOMINAZIONE	Quant.
8	068538	Albero primario per cambio di velocità	1
9	070338	Manicotto a scanalature per ruota libera	1
10	Nr 2115	Ghiera per ritengo manicotto	1
11	Nr 2270	Ranella di sicurezza per ghiera	1
12	070339	Rullo per ruota libera	5
13	070053	Molla per rullo	5
14	070340	Blocchetto per rullo	5
15	068549	Anello per rasamento rulli	1
16	065975	Anello elastico ritegno rulli ruota libera	1
17	068550	Calotta per ruota libera	1
18	068544	Cuscinetto a sfere anteriore per ruota libera	1
19	068545	Cuscinetto a sfere posteriore per ruota libera	1
20	Nr 436	Guarnitura per cuscinetto	1
21	068547	Ghiera di ritengo cuscinetto a sfere posteriore	1
22	Nr 8022	Vite di centraggio per ghiera	1
23	065961	Anello di rasamento cuscinetto posteriore albero primario	1
24	068546	Disco paraolio per cuscinetto a sfere posteriore per ruota libera	1
25	065986	Ingranaggio per comando tachimetro	1
26	Nr 8395	Grano di fissaggio ingranaggio	1
27	068551	Collare a denti per bloccaggio ruota libera	1
28	068552	Forcella per comando ruota libera (con guida ribadita)	1
29	068554	Asta per forcella	1
30	Nr 9025	Bullone fissaggio asta	1
31	Nr 5164	Ranella elastica per bullone	1
32	068555	Molla richiamo forcella	1
33	068556	Asta per comando retromarcia	1
34	068557	Astuccio per asta	1
35	068559	Leva per comando ruota libera	1
36	Nr 9027	Bullone fissaggio leva	1
37	Nr 7201	Dado per bullone	1
38	Nr 5164	Ranella elastica per bullone	1

Fig.	N. d'ordinaz.	DENOMINAZIONE	Quant.
39	068558	Leva esterna per comando ruota libera . . . . .	1
40	068560	Cuscinetto per leva . . . . .	1
41	Nr 2012	Chiavella a disco per leva . . . . .	1
42	BS. 183163	Bullone per fissaggio cavo di comando alla leva . . . . .	2
43	BS. 204011	Ranella piana per fissaggio cavo . . . . .	2
44	Nr 7203	Dado per bullone . . . . .	1
45	Nr 5166	Ranella elastica per dado . . . . .	1
46	086003	Complessivo comando ruota libera . . . . .	1
47	086082	Pomello completo con filo comando ruota libera . . . . .	1
48	060780	Ranella per pomello . . . . .	1
49	Nr 7914	Dado per fissaggio comando ruota libera al pannello porta-strumenti . . . . .	1
50	Nr 5202	Ranella piana per dado (Indicare nell'ordinazione la quantità occorrente) . . . . .	1
51	Nr 5172	Ranella elastica per dado . . . . .	1
52	090746	Anello interno per rasamento cuscinetto . . . . .	3
53	Nr 6343	Sfera per fissaggio posizione comando ruota libera . . . . .	3
54	Nr 4183	Staffetta per fissaggio flessibile comando ruota libera . . . . .	3
55	Nr 4460	Vite per fissaggio staffetta . . . . .	3
56	Nr 7217	Dado per vite . . . . .	3
57	Nr 5163	Ranella elastica per dado . . . . .	3
58	Nr 4197	Staffetta per ritegno flessibile comando ruota libera . . . . .	3
59	Nr 5195	Ranella piana per staffetta . . . . .	3

## GRUPPO 47.

## Elenco dei cuscinetti maggiorati per l'albero manovella.

(Per le illustrazioni vedere Gruppo 2).

9	069097	Cuscinetto anteriore (maggiorato di 2/10 mm) . . . . .	1
	069098	Cuscinetto anteriore (maggiorato di 4/10 mm) . . . . .	1
	069099	Cuscinetto anteriore (maggiorato di 6/10 mm) . . . . .	1
	323871	Cuscinetto anteriore (maggiorato di 8/10 mm) . . . . .	1
	069100	Cuscinetto anteriore (maggiorato di 1 mm) . . . . .	1
11	323872	Cuscinetto anteriore (maggiorato di 1,5 mm) . . . . .	1
	323873	Cuscinetto anteriore (maggiorato di 2 mm) . . . . .	1
	069101	Cuscinetto centrale (maggiorato di 2/10 mm) . . . . .	1
	069102	Cuscinetto centrale (maggiorato di 4/10 mm) . . . . .	1
	069103	Cuscinetto centrale (maggiorato di 6/10 mm) . . . . .	1
15	323874	Cuscinetto centrale (maggiorato di 8/10 mm) . . . . .	1
	069104	Cuscinetto centrale (maggiorato di 1 mm) . . . . .	1
	323875	Cuscinetto centrale (maggiorato di 1,5 mm) . . . . .	1
	323876	Cuscinetto centrale (maggiorato di 2 mm) . . . . .	1
	069105	Cuscinetto posteriore (maggiorato di 2/10 mm) . . . . .	1
15	069106	Cuscinetto posteriore (maggiorato di 4/10 mm) . . . . .	1
	069107	Cuscinetto posteriore (maggiorato di 6/10 mm) . . . . .	1
	323877	Cuscinetto posteriore (maggiorato di 8/10 mm) . . . . .	1
	069108	Cuscinetto posteriore (maggiorato di 1 mm) . . . . .	1
	323878	Cuscinetto posteriore (maggiorato di 1,5 mm) . . . . .	1
	323879	Cuscinetto posteriore (maggiorato di 2 mm) . . . . .	1

## GRUPPO 47.

## Elenco delle bielle maggiorate.

(Per le illustrazioni vedere Gruppo 3).

Fig.	N. d'ordinaz.	DENOMINAZIONE	Quant.
1	069109	Biella per motore (con cappello) (maggiorata di 2/10 mm) . . . . .	4
	069110	Biella per motore (con cappello) (maggiorata di 4/10 mm) . . . . .	4
	069111	Biella per motore (con cappello) (maggiorata di 6/10 mm) . . . . .	4
	327306	Biella per motore (con cappello) (maggiorata di 8/10 mm) . . . . .	4
	069112	Biella per motore (con cappello) (maggiorata di 1 mm) . . . . .	4
	327307	Biella per motore (con cappello) (maggiorata di 1,5 mm) . . . . .	4
	327308	Biella per motore (con cappello) (maggiorata di 2 mm) . . . . .	4

## Elenco degli stantuffi, anelli e perni maggiorati.

(Per le illustrazioni vedere Gruppo 3).

5	069113	Stantuffo per motore (maggiorato di 1/10 mm) . . . . .	4
	069114	Stantuffo per motore (maggiorato di 2/10 mm) . . . . .	4
	069115	Stantuffo per motore (maggiorato di 4/10 mm) . . . . .	4
	069116	Stantuffo per motore (maggiorato di 6/10 mm) . . . . .	4
	069117	Stantuffo per motore (maggiorato di 8/10 mm) . . . . .	4
6	069118	Stantuffo per motore (maggiorato di 1 mm) . . . . .	4
	069119	Anello per stantuffo (maggiorato di 1/10 mm) . . . . .	8
	069120	Anello per stantuffo (maggiorato di 2/10 mm) . . . . .	8
	069121	Anello per stantuffo (maggiorato di 4/10 mm) . . . . .	8
	069122	Anello per stantuffo (maggiorato di 6/10 mm) . . . . .	8
7	069123	Anello per stantuffo (maggiorato di 8/10 mm) . . . . .	8
	069124	Anello per stantuffo (maggiorato di 1 mm) . . . . .	8
	069125	Anello raschiaolio con feritoie per stantuffo (maggiorato di 1/10 mm) . . . . .	4
	069126	Anello raschiaolio con feritoie per stantuffo (maggiorato di 2/10 mm) . . . . .	4
	069127	Anello raschiaolio con feritoie per stantuffo (maggiorato di 4/10 mm) . . . . .	4
8	069128	Anello raschiaolio con feritoie per stantuffo (maggiorato di 6/10 mm) . . . . .	4
	069129	Anello raschiaolio con feritoie per stantuffo (maggiorato di 8/10 mm) . . . . .	4
	069130	Anello raschiaolio con feritoie per stantuffo (maggiorato di 1 mm) . . . . .	4
	098263	Perno per stantuffo (maggiorato di 2/10 mm) . . . . .	4
	069131	Perno per stantuffo (maggiorato di 5/10 mm) . . . . .	4
11	332796	Anello raschiaolio per stantuffo (maggiorato di 1/10 mm) . . . . .	4
	332797	Anello raschiaolio per stantuffo (maggiorato di 2/10 mm) . . . . .	4
	332798	Anello raschiaolio per stantuffo (maggiorato di 4/10 mm) . . . . .	4
	332799	Anello raschiaolio per stantuffo (maggiorato di 6/10 mm) . . . . .	4
	332800	Anello raschiaolio per stantuffo (maggiorato di 8/10 mm) . . . . .	4
	332801	Anello raschiaolio per stantuffo (maggiorato di 1 mm) . . . . .	4

## Elenco dei perni per fuso a snodo maggiorati.

(Per le illustrazioni vedere Gruppo 14).

6	310839	Perno per fuso a snodo (maggiorato di 1/10 mm) . . . . .	2
	310840	Perno per fuso a snodo (maggiorato di 2/10 mm) . . . . .	2
	310841	Perno per fuso a snodo (maggiorato di 4/10 mm) . . . . .	2



**Elenco degli anelli di rasamento per ponte maggiorati.**  
(Per le illustrazioni vedere Gruppo 28).

Fig.	N. d'ordinaz.	DENOMINAZIONE	Quant
10	312436	Anello di rasamento per pignone (maggiorato di 5/10 mm) . . .	2

## GRUPPO 48.

**Parti delle molle di sospensione.***Molla anteriore (096974) - Balilla.*

	096974 A	Foglia maestra per molla (1) (2) . . . . .	2
	096974 B	Seconda foglia per molla (1) (2) . . . . .	2
	096974 C	Terza foglia per molla (1) (2) . . . . .	2
	096974 D	Quarta foglia per molla (1) (2) . . . . .	2
	096974 E	Quinta foglia per molla (1) (2) . . . . .	2
	096974 F	Controfolgia per molla (1) (2) . . . . .	2
	066237	Chiavetta di unione foglie . . . . .	2
Nr	7260	Dado per chiavetta . . . . .	2
	066238	Staffetta di unione foglie . . . . .	4

*Molla anteriore (353162) - Balilla.*

	353162 A	Foglia maestra per molla (3) . . . . .	2
	353162 B	Seconda foglia per molla (3) . . . . .	2
	353162 C	Terza foglia per molla (3) . . . . .	2
	353162 D	Quarta foglia per molla (3) . . . . .	2
	353162 E	Quinta foglia per molla (3) . . . . .	2
	353162 F	Controfolgia per molla (3) . . . . .	2
	343929	Chiavetta di unione foglie . . . . .	2
Nr	7918	Dado per chiavetta . . . . .	2
	066238	Staffetta di unione foglie . . . . .	4

*Molla anteriore sinistra (321528) - Autoambulanza.*

	321528 A	Foglia maestra per molla . . . . .	1
	321528 B	Seconda foglia per molla . . . . .	1
	321528 C	Terza foglia per molla . . . . .	1
	321528 D	Quarta foglia per molla . . . . .	1
	321528 E	Quinta foglia per molla . . . . .	1
	321528 F	Controfolgia per molla . . . . .	1
	066237	Chiavetta di unione foglie . . . . .	1
Nr	7260	Dado per chiavetta . . . . .	1
	066238	Staffetta di unione foglie . . . . .	2

*Molla anteriore destra (353162) - Autoambulanza.*

	353162 A	Foglia maestra per molla . . . . .	1
	353162 B	Seconda foglia per molla . . . . .	1
	353162 C	Terza foglia per molla . . . . .	1
	353162 D	Quarta foglia per molla . . . . .	1
	353162 E	Quinta foglia per molla . . . . .	1
	353162 F	Controfolgia per molla . . . . .	1
	343929	Chiavetta di unione foglie . . . . .	1
Nr	7918	Dado per chiavetta . . . . .	1
	066238	Staffetta di unione foglie . . . . .	4

Fig.	N. d'ordinaz.	DENOMINAZIONE	Quant.
------	---------------	---------------	--------

*Molla anteriore (093436) - Balilla Sport.*

	093436 A	Foglia maestra per molla (2) . . . . .	2
	093436 B	Seconda foglia per molla (2) . . . . .	2
	093436 C	Terza foglia per molla (2) . . . . .	2
	093436 D	Quarta foglia per molla (2) . . . . .	2
	093436 E	Quinta foglia per molla (2) . . . . .	2
	093436 F	Controfolgia per molla (2) . . . . .	2
	066237	Chiavetta di unione foglie . . . . .	2
Nr	7260	Dado per chiavetta . . . . .	2
	066238	Staffetta di unione foglie . . . . .	4

*Molla anteriore (097862) - Balilla Sport.*

	097862 A	Foglia maestra per molla (3) . . . . .	2
	097862 B	Seconda foglia per molla (3) . . . . .	2
	097862 C	Terza foglia per molla (3) . . . . .	2
	097862 D	Quarta foglia per molla (3) . . . . .	2
	097862 E	Quinta foglia per molla (3) . . . . .	2
	097862 F	Controfolgia per molla (3) . . . . .	2
	066237	Chiavetta di unione foglie . . . . .	2
Nr	7260	Dado per chiavetta . . . . .	2
	066238	Staffetta di unione foglie . . . . .	4

*Molla posteriore (066726) - Berlino.*

	066726 A	Foglia maestra per molla (2) . . . . .	2
	066726 B	Seconda foglia per molla (2) . . . . .	2
	066726 C	Terza foglia per molla (2) . . . . .	2
	066726 D	Quarta foglia per molla (2) . . . . .	2
	066726 E	Quinta foglia per molla (2) . . . . .	2
	066726 F	Sesta foglia per molla (2) . . . . .	2
	066726 G	Prima controfolgia per molla (2) . . . . .	2
	066726 H	Seconda controfolgia (2) . . . . .	2
	066727	Chiavetta di unione foglie . . . . .	2
Nr	7260	Dado per chiavetta . . . . .	2
	066728	Staffetta anteriore di unione foglie . . . . .	2
	066729	Staffetta intermedia anteriore di unione foglie . . . . .	2
	066238	Staffetta intermedia posteriore di unione foglie . . . . .	2
	066730	Staffetta posteriore di unione foglie . . . . .	2

*Molla posteriore (096499) - Berlino.*

	096499 A	Foglia maestra per molla (3) . . . . .	2
	096499 B	Seconda foglia per molla (3) . . . . .	2
	096499 C	Terza foglia per molla (3) . . . . .	2
	096499 D	Quarta foglia per molla (3) . . . . .	2
	096499 E	Quinta foglia per molla (3) . . . . .	2
	096499 F	Sesta foglia per molla (3) . . . . .	2
	096499 G	Prima controfolgia (3) . . . . .	2
	096499 H	Seconda controfolgia (3) . . . . .	2
	066727	Chiavetta di unione foglie . . . . .	2
Nr	7260	Dado per chiavetta . . . . .	2
	066728	Staffetta anteriore di unione foglie . . . . .	4
	066729	Staffetta intermedia anteriore di unione foglie . . . . .	4
	066238	Staffetta intermedia posteriore di unione foglie . . . . .	4
	066730	Staffetta posteriore di unione foglie . . . . .	4

Fig.	N. d'ordinaz.	DENOMINAZIONE	Quant.
<i>Molla posteriore (066940) - Spider.</i>			
	066940 A	Foglia maestra per molla (2)	2
	066940 B	Seconda foglia per molla (2)	2
	066940 C	Terza foglia per molla (2)	2
	066940 D	Quarta foglia per molla (2)	2
	066940 E	Quinta foglia per molla (2)	2
	066940 F	Sesta foglia per molla (2)	2
	066940 G	Prima controfoglia (2)	2
	066940 H	Seconda controfoglia (2)	2
Nr	066727	Chiavetta di unione foglie	2
	7260	Dado per chiavetta	2
	066728	Staffetta anteriore di unione foglie	2
	066729	Staffetta intermedia anteriore di unione foglie	2
	066238	Staffetta intermedia posteriore di unione foglie	2
	066730	Staffetta posteriore di unione foglie	2
<i>Molla posteriore (096500) - Spider.</i>			
	096500 A	Foglia maestra per molla (3)	2
	096500 B	Seconda foglia per molla (3)	2
	096500 C	Terza foglia per molla (3)	2
	096500 D	Quarta foglia per molla (3)	2
	096500 E	Quinta foglia per molla (3)	2
	096500 F	Sesta foglia per molla (3)	2
	096500 G	Prima controfoglia per molla (3)	2
	096500 H	Seconda controfoglia per molla (3)	2
Nr	066727	Chiavetta di unione foglie	2
	7260	Dado per chiavetta	2
	066728	Staffetta anteriore di unione foglie	2
	066729	Staffetta intermedia anteriore di unione foglie	2
	066238	Staffetta intermedia posteriore di unione foglie	2
	066730	Staffetta posteriore di unione foglie	2
<i>Molla posteriore (067016) - Furgoncino e Camioncino.</i>			
	067016 A	Foglia maestra per molla (2)	2
	067016 B	Seconda foglia per molla (2)	2
	067016 C	Terza foglia per molla (2)	2
	067016 D	Quarta foglia per molla (2)	2
	067016 E	Quinta foglia per molla (2)	2
	067016 F	Sesta foglia per molla (2)	2
	067016 G	Controfoglia per molla (2)	2
Nr	066727	Chiavetta di unione foglie	2
	7260	Dado per chiavetta	2
	066728	Staffetta anteriore per unione foglie	2
	066729	Staffetta intermedia anteriore di unione foglie	2
	068810	Staffetta intermedia posteriore di unione foglie	2
	066730	Staffetta posteriore di unione foglie	2
<i>Molla posteriore (096501) - Furgoncino e Camioncino.</i>			
	096501 A	Foglia maestra per molla (3)	2
	096501 B	Seconda foglia per molla (3)	2
	096501 C	Terza foglia per molla (3)	2
	096501 D	Quarta foglia per molla (3)	2
	096501 E	Quinta foglia per molla (3)	2

Fig.	N. d'ordinaz.	DENOMINAZIONE	Quant.
	096501 F	Sesta foglia per molla (3)	2
	096501 G	Controfoglia per molla (3)	2
Nr	066727	Chiavetta di unione foglie	2
	7260	Dado per chiavetta	2
	066728	Staffetta anteriore di unione foglie	2
	066729	Staffetta intermedia anteriore di unione foglie	2
	068810	Staffetta intermedia posteriore di unione foglie	2
	066730	Staffetta posteriore di unione foglie	2
<i>Molla posteriore (098595) - Torpedo e Berlina 4 porte.</i>			
	098595 A	Foglia maestra per molla (2)	2
	098595 B	Seconda foglia per molla (2)	2
	098595 C	Terza foglia per molla (2)	2
	098595 D	Quarta foglia per molla (2)	2
	098595 E	Quinta foglia per molla (2)	2
	098595 F	Sesta foglia per molla (2)	2
	098595 G	Prima controfoglia per molla (2)	2
	098595 H	Seconda controfoglia per molla (2)	2
Nr	066727	Chiavetta di unione foglie	2
	7260	Dado per chiavetta	2
	066728	Staffetta anteriore di unione foglie	2
	066729	Staffetta intermedia anteriore di unione foglie	2
	066238	Staffetta intermedia posteriore di unione foglie	2
	066730	Staffetta posteriore di unione foglie	2
<i>Molla posteriore (098596) - Torpedo e Berlina 4 porte.</i>			
	098596 A	Foglia maestra per molla (3)	2
	098596 B	Seconda foglia per molla (3)	2
	098596 C	Terza foglia per molla (3)	2
	098596 D	Quarta foglia per molla (3)	2
	098596 E	Quinta foglia per molla (3)	2
	098596 F	Sesta foglia per molla (3)	2
	098596 G	Prima controfoglia per molla (3)	2
	098596 H	Seconda controfoglia per molla (3)	2
Nr	066727	Chiavetta di unione foglie	2
	7260	Dado per chiavetta	2
	066728	Staffetta anteriore di unione foglie	2
	066729	Staffetta intermedia anteriore di unione foglie	2
	066238	Staffetta intermedia posteriore di unione foglie	2
	066730	Staffetta posteriore di unione foglie	2
<i>Molla posteriore sinistra (320769) - Autoambulanza.</i>			
	320769 A	Foglia maestra per molla	1
	320769 B	Seconda foglia per molla	1
	320769 C	Terza foglia per molla	1
	320769 D	Quarta foglia per molla	1
	320769 E	Quinta foglia per molla	1
	320769 F	Sesta foglia per molla	1
	320769 G	Prima controfoglia per molla	1
	320769 H	Seconda controfoglia per molla	1
Nr	066727	Chiavetta di unione foglie	1
	7260	Dado per chiavetta	1
	066728	Staffetta anteriore di unione foglie	1
	066729	Staffetta intermedia anteriore di unione foglie	1
	066238	Staffetta intermedia posteriore di unione foglie	1
	066730	Staffetta posteriore di unione foglie	1

Molla posteriore destra (320611) - Autoambulanza.

320611 A	Foglia maestra per molla	
320611 B	Seconda foglia per molla	
320611 C	Terza foglia per molla	
320611 D	Quarta foglia per molla	
320611 E	Quinta foglia per molla	
320611 F	Sesta foglia per molla	
320611 G	Prima controfoglia per molla	
320611 H	Seconda controfoglia per molla	
066727	Chiavetta di unione foglie	
Nr 7260	Dado per chiavetta	
066728	Staffetta anteriore di unione foglie	
066729	Staffetta intermedia anteriore di unione foglie	
066238	Staffetta intermedia posteriore di unione foglie	
066730	Staffetta posteriore di unione foglie	

Molla posteriore (093435) - Balilla Sport.

093435 A	Foglia maestra per molla (2)	2
093435 B	Seconda foglia per molla (2)	2
093435 C	Terza foglia per molla (2)	2
093435 D	Quarta foglia per molla (2)	2
093435 E	Quinta foglia per molla (2)	2
093435 F	Sesta foglia per molla (2)	2
093435 G	Prima controfoglia per molla (2)	2
093435 H	Seconda controfoglia per molla (2)	2
066727	Chiavetta di unione foglie	2
Nr 7260	Dado per chiavetta	2
066728	Staffetta anteriore di unione foglie	2
066729	Staffetta intermedia anteriore di unione foglie	2
066238	Staffetta intermedia posteriore di unione foglie	2
066730	Staffetta posteriore di unione foglie	2

Molla posteriore (097863) - Balilla Sport.

097863 A	Foglia maestra per molla (3)	2
097863 B	Seconda foglia per molla (3)	2
097863 C	Terza foglia per molla (3)	2
097863 D	Quarta foglia per molla (3)	2
097863 E	Quinta foglia per molla (3)	2
097863 F	Sesta foglia per molla (3)	2
097863 G	Prima controfoglia per molla (3)	2
097863 H	Seconda controfoglia per molla (3)	2
066727	Chiavetta di unione foglie	2
Nr 7260	Dado per chiavetta	2
066728	Staffetta anteriore di unione foglie	2
066729	Staffetta intermedia anteriore di unione foglie	2
066238	Staffetta intermedia posteriore di unione foglie	2
066730	Staffetta posteriore di unione foglie	2

(1) Dallo chassis N. 014676 e sugli chassis N. 014492-014493-014506-014508-014509; dal N. 014512 al 014535; dal N. 014537 al 014551; dal N. 014553 al 014566; dal N. 014569 al 014576; dal N. 014588 al 014593 e sui N.014596-014597-014599-014600-014601.  
 (2) Fino allo chassis N. 017563 Berlina; 020045 Spider; 018105 Furgoncino e Camioncino; 018376 Torpedo; 020093 Balilla Sport.  
 (3) Dallo chassis N. 017564 Berlina; 020046 Spider; 018106 Furgoncino e Camioncino; 018377 Torpedo; 020094 Balilla Sport.

BULLONERIA NORMALE

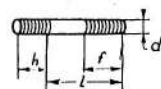

d	l	h	f	N. d'ordinaz.
6x1x1	16	16	16	Nr 9802 (1)
6x1x1	18	16	16	Nr 9803 (1)
8x1x1,25	16	20	16	Nr 9900 (1)
8x1x1,25	18	20	18	Nr 9901 (1)
8x1x1,25	20	20	20	Nr 9902 (1)
10x1,25x1,5	48	15	22	Nr 12517 (2)
10x1,25x1,5	55	15	22	Nr 12518 (2)
6x1x1	14	9	14	Nr 15001 (1)
6x1x1	16	9	16	Nr 15002 (1)
8x1x1,25	16	12	16	Nr 15100 (1)
8x1x1,25	18	12	18	Nr 15101 (1)
8x1x1,25	20	12	20	Nr 15102 (1)
8x1x1,25	65	12	20	Nr 15117 (1)
8x1x1,25	75	12	20	Nr 15119 (1)
10x1,25x1,5	48	15	22	Nr 15231 (1)
10x1,25x1,5	55	15	22	Nr 15233 (1)

(1) Di materiale AB 40.  
 (2) Di materiale AB 50 Bon.

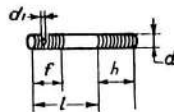

d	l	h	f	d1	N. d'ordinaz.
10x1,25x1,5	40	25	22	2,5	Nr 12414 (1)
10x1,25x1,5	55	25	22	2,5	Nr 12415 (1)

(1) Di materiale V1 trafil. Bon.

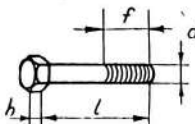

d	l	f	h	N. d'ordinaz.
4x0,7	14	14	3	Nr 4447 (2)
5x0,8	10	10	3,5	Nr 4460 (1)
8x1,25	16	16	5,5	Nr 4500 (1)
8x1,25	55	25	5,5	Nr 4511 (1)

(1) Ricalcate lucide.  
 (2) Di materiale AB 40.

d	l	f	h	N. d'ordinaz.
8x1	16	16	5,5	Nr 4796 (1)
8x1	18	18	5,5	Nr 4797 (1)
8x1	22	22	5,5	Nr 4799 (1)
8x1	40	25	5,5	Nr 4804 (1)
8x1	50	25	5,5	Nr 4806 (1)
6x1	12	12	4	Nr 6450 (1)
6x1	14	14	4	Nr 6501 (1)
6x1	16	16	4	Nr 6502 (1)
6x1	25	20	4	Nr 6506 (1)
6x1	30	20	4	Nr 6508 (1)
x1	12	12	4	Nr 9020 (2)
6x1	14	14	4	Nr 9021 (2)
6x1	16	16	4	Nr 9022 (2)
6x1	18	16	4	Nr 9023 (2)
6x1	22	16	4	Nr 9025 (2)
6x1	28	16	4	Nr 9027 (2)
6x1	30	16	4	Nr 9028 (2)
6x1	40	16	4	Nr 9032 (2)
6x1	45	16	4	Nr 9034 (2)
6x1	50	16	4	Nr 9036 (2)
8x1	14	14	5,5	Nr 9103 (2)
8x1	16	16	5,5	Nr 9104 (2)
8x1	25	20	5,5	Nr 9108 (2)
8x1	28	20	5,5	Nr 9109 (2)
10x1,25	22	22	6,5	Nr 9231 (2)
10x1,25	25	22	6,5	Nr 9232 (2)
10x1,25	30	22	6,5	Nr 9234 (2)
10x1,25	35	22	6,5	Nr 9236 (2)
10x1,25	40	18	7	Nr 9238 (2)
10x1,25	55	22	6,5	Nr 9243 (2)
10x1,25	60	22	6,5	Nr 9244 (2)
10x1,25	55	22	6,5	Nr 9245 (2)
10x1,25	90	22	6,5	Nr 9250 (2)
10x1,25	95	22	6,5	Nr 9251 (2)
5x0,8	12	12	3,5	Nr 9776 (2)
5x0,8	14	12	3,5	Nr 9777 (2)
8x1,25	16	16	5,5	Nr 11000 (2)
8x1,25	18	18	5,5	Nr 11001 (2)
8x1,25	20	20	5,5	Nr 11002 (2)
8x1,25	22	20	5,5	Nr 11003 (2)
8x1,25	25	20	5,5	Nr 11004 (2)
8x1,25	45	20	5,5	Nr 11012 (2)
10x1,5	50	25	6,5	Nr 11072 (2)
5x0,8	22	12	3,5	Nr 12537 (3)
5x0,8	20	16	3,5	Nr 12601 (3)

(1) Ricalcate lucide.  
 (2) Di materiale AB 40.  
 (3) Di materiale ottone.

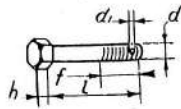

N. d'ordinaz.

d	l	f	h	d <sub>1</sub>	Nr
8×1	65	20	5,5	2	Nr 9151 (1)

(1) Di materiale AB 40.

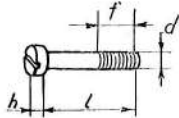

d	l	f	h	Nr
4×0,7	22	14	2,8	Nr 3741 (1)
4×0,7	6	6	2,8	Nr 3746 (1)
4×0,7	8	8	2,8	Nr 3747 (1)
4×0,7	10	10	2,8	Nr 3748 (1)
4×0,7	12	12	2,8	Nr 3749 (1)
4×0,7	14	14	2,8	Nr 3750 (1)
4×0,7	16	14	2,8	Nr 3751 (1)
4×0,7	18	14	2,8	Nr 3752 (1)
6×1	6	6	4	Nr 3762 (1)
6×1	8	8	4	Nr 3763 (1)
6×1	10	10	4	Nr 3764 (1)
6×1	12	12	4	Nr 3765 (1)
6×1	14	14	4	Nr 3766 (1)
8×1,25	22	22	5	Nr 3782 (1)
8×1,25	18	18	5	Nr 3789 (1)
5×0,8	22	16	3,5	Nr 3888 (1)
5×0,8	6	6	3,5	Nr 3891 (1)
5×0,8	10	10	3,5	Nr 3893 (1)
5×0,8	16	16	3,5	Nr 3896 (1)
5×0,8	18	16	3,5	Nr 3897 (1)

(1) Ricalcate lucide di materiale AR 35 trf.

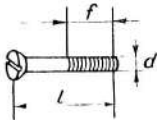

d	l	f	Nr
6×1	10	6,7	Nr 3533 (1)
6×1	16	12,7	Nr 3536 (1)
8×1,25	12	7,6	Nr 3559 (1)
5×0,8	10	7,2	Nr 3848 (1)
5×0,8	16	13,2	Nr 3851 (1)

(1) Ricalcate lucide di materiale AR 35 Trf.

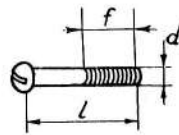

N. d'ordinaz.

d	l	f	Nr
4×0,7	12	12	Nr 3639 (1)
4×0,7	14	14	Nr 3640 (1)
4×0,7	22	14	Nr 3649 (1)
6×1	8	8	Nr 3653 (1)
5×0,8	10	10	Nr 3873 (1)
5×0,8	12	12	Nr 3874 (1)
5×0,8	14	14	Nr 3875 (1)
5×0,8	50	16	Nr 3885 (1)

(1) Ricalcate lucide.



d	h	Nr
5×0,8	5	Nr 7180 (1)
4×0,7	4	Nr 7200 (1)
6×1	6	Nr 7301 (1)
8×1	8	Nr 7203 (1)
5×0,8	5	Nr 7217 (1)
5×0,8	3	Nr 7236 (1)
6×1	4	Nr 7259 (1)
8×1	5	Nr 7260 (1)
8×1,25	8	Nr 7880 (1)
8×1,25	5	Nr 7885 (1)
5×0,8	3,5	Nr 7888 (1)
10×1,25	10	Nr 7901 (1)
10×1,25	6	Nr 7910 (1)
16×1,5	8	Nr 7914 (1)
7×1	4,5	Nr 7918 (1)
8×1	8	Nr 12013 (2)
4×0,7	4	Nr 12078 (2)
10×1,25	8,5	Nr 12254 (3)

(1) Di materiale AB 40.  
(2) Di materiale ottone.  
(3) Di materiale AB 50 Bon.

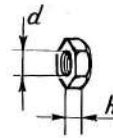

N. d'ordinaz.

d	h	Nr
4×0,7	2,5	Nr 7282
5×0,8	3	Nr 7283
6×1	3	Nr 7284
4×0,7	4	Nr 7289
4×0,7	2	Nr 7940



d	h	Nr
8×1	10,5	Nr 7223 (1)
18×1,5	15	Nr 7246 (1)
10×1,25	9	Nr 7931 (1)
8×1	10,5	Nr 12088 (2)
8×1	10,5	Nr 12089 (3)
10×1,25	12	Nr 12360 (2)

(1) Di materiale AB 40.  
(2) Di materiale V I Trf. Bon.  
(3) Di materiale AB 50 Bon.

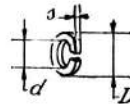

D	d	s	Nr
8,3	4,3	1	Nr 5162
10,3	5,3	1,5	Nr 5163
11,6	6,6	1,8	Nr 5164
14,5	8,5	2	Nr 5166
17,5	10,5	2,2	Nr 5168
20,5	12,5	2,5	Nr 5170
26,5	16,5	3,5	Nr 5172
26	17	3	Nr 12208 (1)
20,5	12,5	2,5	Nr 12516 (1)

(1) Cromata.

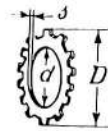

N. d'ordinaz.

D	d	s	denti	Nr
8	4,3	0,5	8	Nr 6152
9,7	5,3	0,6	9	Nr 6153
11,6	6,6	0,8	9	Nr 6154
14	8,5	1	11	Nr 6156
17,5	10,5	1,2	11	Nr 6157
20	12,5	1,2	13	Nr 6158



D	d	Nr
25	11	Nr 536

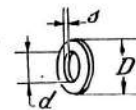

D	d	s	Nr
10	4,5	1	Nr 5192
12	5,5	1	Nr 5193
12	6,5	1	Nr 5194
16	8,5	2	Nr 5196
20	11	2	Nr 5198
32	17	3	Nr 5202
8	4,3	0,5	Nr 7292 (1)
11	5,3	0,5	Nr 7293 (1)
13	6,3	0,5	Nr 7294 (1)
12	6,5	1	Nr 12376
20	11	1	Nr 26424
12	4,5	1,5	Nr 26465
15	6,5	1,5	Nr 26466
20	8,5	2	Nr 26467
25	11	2	Nr 26468

(1) Di ottone laminato.

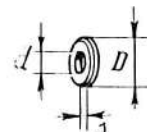

D	d	s	Nr
22	12,5	3	Nr 7307

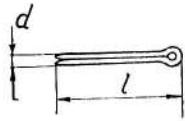

d	l
4	43
4	63
1,5	18,7
2	19,5
2	24,5
2	29,5
3	36
3	41
2	16,5
1,5	13,5
3	26
4	38
2,5	25

N. d'ordinaz.

Nr 7337  
 Nr 7340  
 Nr 7341  
 Nr 7342  
 Nr 7343  
 Nr 7344  
 Nr 7346  
 Nr 7347  
 Nr 7944  
 Nr 7950  
 Nr 7964  
 Nr 7970  
 Nr 7986

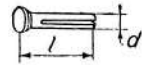

d	l
3	9

N. d'ordinaz.

Nr 22201

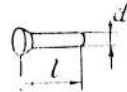

d	l
4	10
6	10
5	12

Nr 12206  
 Nr 12263  
 Nr 12377

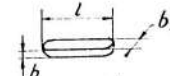

l	b	h
4	6	4

Nr 12467

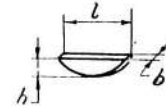

l	b	h
9,8	2,5	4
12,85	3	5,5

Nr 2012  
 Nr 2013

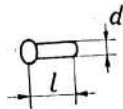

d	l
4	8
4	10
4	12
5	12
4	6
6	10
4	8

Nr 5326  
 Nr 5327  
 Nr 5328  
 Nr 5339  
 Nr 12263  
 Nr 12264  
 Nr 12407

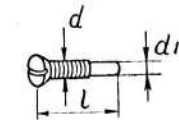

d	d1	l
6x1	4	12

Nr 5240

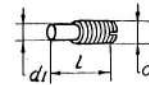

d	d1	l
6x1	4,5	11
6x1	4,5	13

N. d'ordinaz.

Nr 8121  
 Nr 8122



d	l
5x0,8	8

Nr 8022



d	l
4	12
8	22
10	25
6	9

Nr 8373  
 Nr 8376  
 Nr 8377  
 Nr 8395

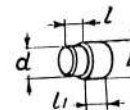

d	D	l	l1
5	6	3	6
7	8	4	8

Nr 7991  
 Nr 7992

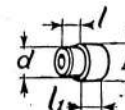

d	D	l	l1
7	8	4	8

Nr 8387

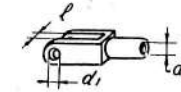

N. d'ordinaz.

Nr 11 (I)

d	l	d1
8x1	8	8

(I) Di materiale C 2 Trf.

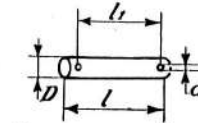

D	l	l1	d
8	27	22	2

Nr 311 (I)

(I) Di materiale AB 40.

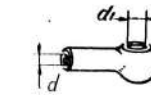

d	d1
4x0,7	7

Nr 1209



D	d
11,5	8,5

Nr 1251

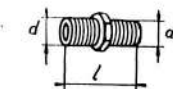

d	d1	l
12x1	12x1	22
8x0,75	8x1	20

Nr 1668  
 Nr 1673



$d$        $l$        $h$   
 $8 \times 1$       18      4

N. d'ordinaz.

Nr 1815



$d$        $s$   
 $14 \times 1,5$       6  
 $12 \times 1,5$       6

N. d'ordinaz.

Nr 1507

Nr 1509

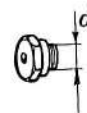

$d$   
 $11 \times 0,75$

N. d'ordinaz.

Nr 2413

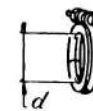

$d$   
 $13,5$   
 $51$

N. d'ordinaz.

Nr 1686

Nr 1699

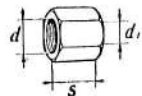

$d$        $d_1$        $s$   
 $8 \times 0,75$       4,2      10  
 $12 \times 1$       8,2      13

Nr 1659

Nr 1661



$D$   
10  
22  
30  
15

Nr 1583

Nr 1589

Nr 1593

Nr 1606



$d$   
8

Nr 2419

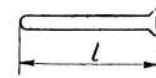

$l$   
50

Nr 61



$d$   
7  
8

Nr 1652

Nr 1654

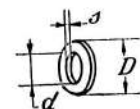

$D$	$d$	$s$
20	14,5	1
12	8,5	1
15	10	1
18	12,5	1
28	22,5	1,5
12	8,5	0,5
28	22	2
11	4,2	0,5
11	4,2	1
15	5,2	1
17	6,2	1

Nr 2809 (1)

Nr 2810 (1)

Nr 2811 (1)

Nr 2812 (1)

Nr 2815 (1)

Nr 2842 (4)

Nr 2855 (3)

Nr 7353 (2)

Nr 7354 (2)

Nr 7356 (2)

Nr 7358 (2)

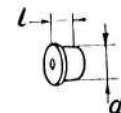

$d$        $l$   
7      8

Nr 9005



$d$	$d_1$
6	7
5	7
8	7
12	7
10	7
14	7
18	7
16	7
10	9

Nr 4181

Nr 4182

Nr 4183

Nr 4184

Nr 4185

Nr 4186

Nr 4187

Nr 4188

Nr 4197



$d$        $l$   
 $8 \times 1$       10

Nr 2705

- (1) Di fibra.  
(2) Di tela bachelizzata.  
(3) Di cuoio.  
(4) Di rame.



$d$        $s$   
 $24 \times 1$       8

Nr 2115



$d$        $l$   
 $22 \times 1,5$       18  
 $22 \times 1,5$       18

Nr 2715 (2)

Nr 12440 (1)

- (1) Di materiale ghisa.  
(2) Di materiale ottone.

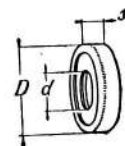

$D$	$d$	$s$
35	15	8
55	30	8
62	35	10

Nr 431

Nr 435

Nr 436

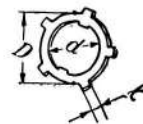

$D$	$d$	$l$	denti
35	24,5	5	7
35	26,5	5	7

Nr 2270

Nr 2271

$d$   
4,76

Nr 6343

INDICE NUMERICO DELLE PARTI DI RICAMBIO.

N. d'ordinaz.	Gruppo	Fig.	N. d'ordinaz.	Gruppo	Fig.	N. d'ordinaz.	Gruppo	Fig.
Nr 11	25	12	Nr 2855	5	7	Nr 3873	27	16
Nr 61	34	12	"	23	3	Nr 3874	37	59
"	34	107	"	27	5	Nr 3875	31	14
Nr 311	22	15	"	30 A	35	Nr 3885	44	4
Nr 431	18	44	Nr 3533	19	3	Nr 3888	34	23
"	21	22	"	19 A	43	"	34 A	29
Nr 435	28	23	Nr 3536	24	9	Nr 3891	10	5
Nr 436	46	20	Nr 3559	38	3	"	10	25
Nr 536	13	43	Nr 3639	39	32	"	16	18
Nr 1209	10	14	Nr 3640	34 A	112	Nr 3893	10	5 A
Nr 1251	34 A	111	"	39	35	"	16	31
Nr 1507	24	19	Nr 3649	39	32	"	27	16
Nr 1509	4	4	Nr 3653	10	25 A	Nr 3896	19	28
Nr 1583	1	56	Nr 3741	34	4	Nr 3897	34	23
"	5	22	Nr 3746	19 A	17	Nr 4098	35	12
Nr 1589	1	55	"	34	114	Nr 4100	35	11
"	14	5	"	34 A	89	Nr 4161	37	76
Nr 1593	1	56	"	"	37	"	37	89
Nr 1606	1	56	"	"	37	Nr 4175	37	68
Nr 1652	1	44	"	"	38	Nr 4181	29	10
"	1	58	"	"	38	Nr 4182	10	27
"	32	5	"	"	38	"	29	10
Nr 1654	30	14	Nr 3747	19 A	13	"	29	24
"	30	18	"	"	37	"	29	40
"	30 A	13	"	"	137	"	34 A	102
"	30 A	18	"	"	37	"	34 A	33
"	30 A	21	"	"	39	Nr 4183	30 A	33
Nr 1659	1	43	"	"	39	"	34	13
"	1	59	Nr 3748	19 A	9	"	34	74
"	32	6	"	"	34	"	34 A	38
Nr 1661	30	15	"	"	37	"	34 A	72
"	30	19	Nr 3749	39	35	"	34 A	96
"	30 A	14	Nr 3750	34 A	60	"	46	54
"	30 A	19	"	"	37	Nr 4184	23	49
"	30 A	22	"	"	37	"	29	10 A
Nr 1668	30 A	17	"	"	38	"	34	13 A
Nr 1673	1	60	"	"	38	"	34	43
"	5	14 A	"	"	39	"	34 A	8
Nr 1686	30	17	Nr 3751	38	34	"	34 A	37
Nr 1699	19	25	Nr 3752	37	4	Nr 4185	23	49
"	19 A	36	"	"	38	"	34	13
Nr 1815	9 A	2	"	"	38	"	34	74
Nr 2012	6	14	"	"	39	"	34	76
"	46	41	Nr 3762	34 A	54	"	34 A	39
Nr 2013	7	6	"	"	34 A	34	9	9
Nr 2115	46	10	"	"	37	Nr 4186	34	43
Nr 2270	46	11	"	"	37	"	34	40
Nr 2271	23	24	Nr 3763	23	50	"	34 A	100
Nr 2413	26	5	"	"	34	"	34 A	53
Nr 2419	13	10	"	"	34	Nr 4187	34	9
"	13	15	"	"	34 A	Nr 4188	34	13 A
"	13	45	"	"	34 A	"	34 A	8
"	13	51	"	"	35	"	34 A	58
"	14	11	Nr 3764	34	14 A	Nr 4197	46	58
"	17	2	"	"	34	Nr 4273	30	11
"	17	13	"	"	34	Nr 4381	38	31
"	18	43	"	"	34	Nr 4385	37	11
Nr 2705	1	42 A	"	"	34	Nr 4386	35	6
Nr 2715	30 A	34	"	"	34	Nr 4390	37	15
Nr 2809	5	21	"	"	34 A	"	38	33
Nr 2810	1	42 B	"	"	35	Nr 4391	37	15
"	1	61	Nr 3765	10	28	"	37	33
"	9 A	3	"	"	19 A	Nr 4447	34	114
"	5	15 A	"	"	29	Nr 4460	10	2
"	5	3	"	"	29	"	46	55
Nr 2811	5	15	"	"	29	Nr 4500	13	70
Nr 2812	8	14	"	"	35	"	34	30
"	8	16	"	"	29	"	34	40
"	8	16 A	Nr 3766	23	50	"	34	40
"	30 A	29	"	"	34	Nr 4511	1	53
"	30 A	32	Nr 3782	18	53 A	Nr 4796	13	70
"	41 B	65	Nr 3789	18	53	"	22	23
Nr 2815	5	12	Nr 3848	19	3	"	27	6
Nr 2842	1	61	Nr 3851	8	11 A	"	34	40
"	"	"	"	41 A	30	Nr 4797	12	4

N. d'ordinaz.	Gruppo	Fig.	N. d'ordinaz.	Gruppo	Fig.	N. d'ordinaz.	Gruppo	Fig.
Nr 4797	22	23	Nr 5164	20	7	Nr 5166	46	45
"	31	21	"	23	7	Nr 5168	1	8
"	34	30	"	23	12	"	1	12
Nr 4799	19	33	"	23	48	"	11	6
Nr 4804	9	2	"	23	51	"	13	22
Nr 4806	9	2	"	24	15	"	13	26
Nr 4836	23	59	"	29	7	"	13	60
Nr 4850	6	11	"	29	12	"	13	64
Nr 4851	9	2	"	29	19	"	16	16
Nr 4865	6	8	"	29	27	"	18	47
Nr 4866	6	8	"	29	37	"	19	19
Nr 5162	19 A	11	"	29	43	"	19 A	31
"	19 A	15	"	29	60	"	19 A	40
"	19 A	18	"	34	11	"	19 A	42
"	19 A	21	"	34	15	"	22	10
"	25	36	"	34	15 A	"	28	4
"	34	80	"	34	46	"	29	52
"	34	115	"	34	55	"	34	70
"	34 A	61	"	34	84	"	34 A	26
"	34 A	90	"	34	98	"	38	49
"	34 A	113	"	34	102	Nr 5170	10	20
"	37	21	"	34 A	11	"	11	9
"	37	24	"	34 A	23	"	29	34
"	37	30	"	34 A	36	"	29	47
"	37	36	"	34 A	42	Nr 5172	15	9
"	37	40	"	34 A	55	"	27	24
"	37	60	"	34 A	74	"	29	34 A
"	37	64	"	34 A	94	"	29	47 A
"	38	30	"	34 A	99	"	46	51
"	38	37	"	35	4	Nr 5192	19 A	22
"	38	42	"	37	80	"	38	36
"	38	45	"	44	43 A	"	39	23
"	39	5	"	46	31	Nr 5193	9 A	17
"	39	11	"	46	38	"	19	36
"	39	25	Nr 5166	1	23	"	20	13
"	39	33	"	1	26	"	34	86
"	39	36	"	1	30	"	34 A	103
"	39	39	"	1	48	"	35	15
"	39	43	"	4	21	Nr 5194	19 A	6
"	39	51	"	8	7	"	35	14
Nr 5163	10	6	"	9	4	Nr 5195	46	59
"	10	26	"	11	14	Nr 5196	14	28
"	16	19	"	12	6	"	22	16
"	16	32	"	13	30	"	22	20
"	19	6	"	13	68	"	30 A	10
"	19	10	"	13	72	"	31	24
"	19	30	"	16	7	"	38	11
"	27	17	"	17	16	Nr 5198	1	12
"	31	15	"	18	52	"	7	8
"	34	11	"	18	54	"	22	11
"	34	27	"	19	32	"	22	37
"	34	111	"	19	35	"	25	42
"	34 A	33	"	21	11	"	26	9
"	34 A	64	"	22	4	Nr 5202	46	50
"	34 A	69	"	22	25	Nr 5240	4	15
"	371	52	"	22	29	Nr 5326	30	9
"	371	60	"	22	17	Nr 5327	10	11
"	37	72	"	25	11	Nr 5328	16	28
"	38	27	"	27	7	Nr 5339	21	5
"	44	6	"	27	20	Nr 6023	6	17
"	46	57	"	28	6	Nr 6152	39	5
Nr 5164	1	18	"	28	32	Nr 6153	10	26
"	1	21	"	28	35	"	16	19
"	1	37	"	29	4	"	16	32
"	3	10	"	29	21	"	27	17
"	4	7	"	29	52 A	"	44	6
"	5	9	"	30 A	11	Nr 6154	16	3
"	6	4	"	30 A	27	"	18	34
"	6	28	"	31	4	Nr 6156	14	28
"	8	17	"	31	23	"	16	7
"	9 A	14	"	34	32	"	18	52
"	10	26 A	"	34	42	"	27	20
"	10	30	"	34	48	"	31	8
"	16	3	"	34 A	52	"	31	23
"	18	34	"	38	11 A	"	34	32
"	19 A	5	"	46	7	"	34	42

N. d'ordinaz.	Gruppo	Fig.	N. d'ordinaz.	Gruppo	Fig.	N. d'ordinaz.	Gruppo	Fig.
Nr 6156	34	48	Nr 7203	46	44	Nr 734	25	19
Nr 6157	13	43	Nr 7217	19	5		38	56
"	16	16	"	19	9	Nr 7342	10	34
"	18	47	"	19	29	"	31	20
"	21	17	"	34	10	Nr 7343	2	21
"	34	70	"	34	85	"	3	4
"	38	49	"	34	109	"	21	23
Nr 6158	11	9	"	34 A	63	"	26	11
Nr 6174	1	21	"	34 A	68	Nr 7344	31	20
"	3	10	"	"	51	"	2	21
"	4	7	"	"	38	"	7	9
"	6	4	"	"	46	"	17	5
"	6	20	Nr 7223	31	19	"	17	19
"	6	28	Nr 7236	37	51	"	21	23
Nr 6176	1	23	Nr 7246	14	15	"	11	26
"	4	21	"	18	40	"	38	49
Nr 6343	46	53	Nr 7259	7	5	"	38	74
Nr 6450	18	33	"	37	79	Nr 7346	17	9
"	20	4	Nr 7260	2	8	"	17	24
"	34	14	"	21	10	Nr 7347	17	9 A
Nr 6501	5	8	"	22	40	"	17	24 A
"	20	4	"	25	14	Nr 7353	39	8
"	23	6	"	34	21	Nr 7354	37	75
"	29	17	"	34	47	"	37	88
"	29	25	"	48	—	"	39	8
Nr 6502	29	41	Nr 7282	34	78	Nr 7356	34	25
"	6	27	"	37	28	"	37	69
"	29	17	"	37	33	Nr 7358	37	82
Nr 6506	34	38	"	37	35	Nr 7880	13	71
"	34 A	109	"	37	63	"	22	3
Nr 6508	23	46	"	38	35	"	22	28
Nr 7180	37	51	"	39	10	"	34	31
Nr 7200	9 A	7	"	39	24	"	34	41
"	10	13	Nr 7283	34	26	"	34 A	51
"	25	35	"	34 A	32	Nr 7885	13	29
Nr 7201	1	17	"	37	71	"	13	67
"	6	3	"	38	26	"	40	6
"	9 A	13	"	44	5	Nr 7888	37	71
"	19 A	4	Nr 7284	10	29	Nr 7901	1	11
"	23	11	"	20	6	"	11	5
"	23	47	"	34	10	"	13	21
"	24	14	"	34	45	"	13	25
"	29	18	"	34	54	"	13	59
"	29	26	"	34	83	"	13	63
"	29	39	"	34	97	"	16	15
"	34	39	"	34	101	"	18	46
"	34 A	110	"	34	103	"	19 A	39
"	46	37	"	34 A	10	"	19 A	41
Nr 7203	1	25	"	34 A	35	"	22	9
"	8	6	"	34 A	98	"	29	51
"	9	3	Nr 7289	19 A	10	"	34 A	25
"	11	13	"	19 A	14	"	34 A	16
"	12	5	"	19 A	20	Nr 7910	21	15
"	13	71	"	39	4	Nr 7914	29	33 A
"	16	6	Nr 7292	37	61	"	29	46 A
"	18	51	"	37	65	"	46	49
"	19	31	"	37	74	Nr 7918	48	—
"	19	34	"	37	87	Nr 7931	7	7
"	22	19	"	38	36	"	17	4
"	22	24	"	39	9	"	17	18
"	22	33	Nr 7293	34	24	"	26	10
"	22	40	"	34 A	30	"	38	48
"	23	16	"	37	14	Nr 7940	37	63
"	25	10	"	37	70	Nr 7944	30 A	6
"	27	19	"	38	39	Nr 7950	10	12
"	28	34	Nr 7294	37	81	Nr 7964	28	17
"	29	3	"	37	91	Nr 7970	14	16
"	29	51 A	Nr 7307	44	47 A	Nr 7986	22	38
"	30 A	9	Nr 7337	14	16	"	25	24
"	30 A	26	"	18	41	"	25	25
"	31	7	"	27	27	Nr 7991	2	12
"	31	22	Nr 7340	18	25	Nr 7992	1	15
"	34	31	Nr 7341	22	17	Nr 8022	46	22
"	34	41	"	25	6	Nr 8121	23	38
"	38	11 B	"	25	8	Nr 8122	23	38
"	46	6	"	25	16	Nr 8373	23	31

N. d'ordinaz.	Gruppo	Fig.	N. d'ordinaz.	Gruppo	Fig.	N. d'ordinaz.	Gruppo	Fig.
Nr 8376	1	4	Nr 9234	19 A	38	Nr 26424	38	53
Nr 8377	1	19	"	22	8	Nr 26465	34	79
"	1	33	Nr 9236	18	45	"	34	110
Nr 8387	2	16	Nr 9238	22	8	Nr 26466	29	7
Nr 8395	2	14	Nr 9243	22	8	Nr 26467	31	9
"	46	26	Nr 9244	34 A	24	Nr 26468	13	16
Nr 8450	33 A	10	Nr 9245	11	4	"	13	46
Nr 8455	33 A	35	"	22	8	Nr 27712	20	16
Nr 8480	33 A	11	Nr 9250	19	18	Nr 27714	20	3
Nr 8481	33 A	12	Nr 9251	19	18	Nr 40520	34	69
Nr 8488	19	20	"	19 A	30	BS. 182876	34 A	108
"	19 A	32	Nr 9776	9 A	16	"	39	42
Nr 8606	33 A	32	Nr 9777	34	108	BS. 183061	44	42
"	33 B	24	Nr 9802	23	10	BS. 183114	3	2
"	34	3	"	24	13	BS. 183115	28	19
"	34	5	Nr 9803	1	16	BS. 183118	3	9
"	34	50	Nr 9900	46	5	"	4	6
"	34 A	3	Nr 9901	1	24	BS. 183121	2	7
"	34 A	105	"	23	15	BS. 183122	25	37
"	39	40	"	28	33	BS. 183123	16	5
"	39	45	"	29	2	"	27	18
"	40	15	"	38	10 A	BS. 183131	17	28
"	40	26	Nr 9902	1	24	BS. 183138	4	6
"	40	34	Nr 11000	34	30	BS. 183139	39	2
"	40	46	"	34	40	BS. 183143	26	7
Nr 8612	34 A	5	"	34 A	50	BS. 183155	37	59
Nr 8621	33 A	31	Nr 11001	1	29	BS. 183163	46	42
"	33 B	23	Nr 11002	1	29	BS. 183186	9 A	5
"	34	2	Nr 11003	1	22	BS. 183197	18	18
"	34 A	2	"	28	31	BS. 183307	11	8
"	40	13	Nr 11004	38	10	BS. 183346	16	2
Nr 8626	33 B	23	Nr 11012	4	20	BS. 183408	44	42 A
"	34	2	Nr 11072	11	8	BS. 183409	4	6
"	34 A	2	"	28	3	BS. 183453	26	7
"	40	13	Nr 12013	1	47	BS. 200420	2	19
Nr 8651	33 A	33	"	31	3	BS. 201090	1	7
"	33 B	22	Nr 12078	39	10	BS. 202046	6	32
"	39	29	Nr 12088	3	3	BS. 202184	44	19
Nr 9005	23	5	Nr 12089	3	3	BS. 202215	13	42
"	37	2	Nr 12206	25	33	BS. 202216	29	33
"	37	44	Nr 12208	14	22	"	29	46
"	38	8	Nr 12254	1	11	BS. 202217	44	46
"	38	23	"	17	29	BS. 202224	18	28
Nr 9020	16	2	Nr 12263	20	14	BS. 202228	8	6
"	29	36	Nr 12264	20	10	BS. 202236	14	27
"	29	59	Nr 12360	2	20	BS. 202237	13	12
"	34	14	Nr 12376	4	11	"	13	18
"	44	42 A	Nr 12377	20	12	"	13	55
Nr 9021	5	8	Nr 12407	25	33	BS. 202238	39	28
"	29	36	Nr 12414	2	19	BS. 202241	17	29
"	29	59	Nr 12415	2	19	BS. 202243	4	18
"	34 A	53	Nr 12440	5	6	BS. 202247	21	9
"	34 A	22	"	23	2	BS. 202250	13	48
Nr 9022	1	34	"	27	4	BS. 202252	25	28
"	6	19	Nr 12467	2	2	BS. 202257	21	16
"	6	27	Nr 12516	15	6	BS. 202259	5	19
Nr 9023	1	20	Nr 12517	1	9	BS. 202265	7	7 A
"	6	19	Nr 12518	1	7	"	38	73
Nr 9025	1	35	Nr 12537	37	59	BS. 202273	13	12 A
"	46	30	Nr 12601	37	59	"	13	18 A
Nr 9027	8	11	Nr 15001	6	2	"	13	48 A
"	46	36	Nr 15002	6	2	"	13	55 A
Nr 9028	8	11	Nr 15100	18	50	BS. 202276	44	46 A
Nr 9032	1	34	Nr 15101	1	50	BS. 202279	21	16
"	8	10	"	8	5	BS. 202288	7	7 B
"	9 A	12	"	18	50	BS. 202289	20	5
Nr 9034	8	10	"	30 A	25	BS. 203784	10	33
Nr 9036	1	36	Nr 15102	1	50	BS. 203796	10	21
Nr 9103	29	20	"	8	5	BS. 203849	19	21
Nr 9104	28	5	Nr 15117	1	46	"	19 A	33
Nr 9108	29	50 A	"	1	46 A	BS. 203908	18	56
Nr 9109	17	15	Nr 15119	1	46 A	BS. 203944	19	21
Nr 9151	31	16	Nr 15231	1	9	BS. 203973	44	47
Nr 9231	18	45 A	Nr 15233	1	7	BS. 203991	44	43
Nr 9232	18	45	Nr 22201	19	13	BS. 203993	1	49
Nr 9234	18	45	"	19 A	24	BS. 203994	1	10



N. d'ordinaz.	Gruppo	Fig.	N. d'ordinaz.	Gruppo	Fig.	N. d'ordinaz.	Gruppo	Fig.	N. d'ordinaz.	Gruppo	Fig.	N. d'ordinaz.	Gruppo	Fig.	N. d'ordinaz.	Gruppo	Fig.
BS. 204011	46	43	07107	34	104	044412	44	45	055495	27	13	055670	37	47	056365	44	28
BS. 204022	8	14	07762	39	15	044416	44	26	055496	27	10	055674	26	3	056366	29	8
BS. 204023	8	14	08272	10	11	044435	44	41	055507 A	28	18	055675	26	4	056368	29	22
BS. 204030	7	8	09195	39	30	044476	44	1	055507 B	28	7	055686	34	87 A	056369	29	28
BS. 204035	13	16 A	010125	30 A	24	044481	44	2	055507 C	28	—	055691	37	1	056370	29	38
"	13	46 A	010501	25	3	050378	8	8	055508	28	20	055692	37	42	056371	29	53
BS. 204044	18	60	011000	35	2	051205	25	2	055510	28	9	055699	34	49	056372	29	56
BS. 206624	7	4	011226	39	46	051214	25	5	055511	28	11	"	40	27	056375	29	31
BS. 206699	25	34	012054	37	13	052067	19 A	19	055513	28	10	055710	34	113 A	"	29	44
BS. 206705	18	2	"	38	32	052369	16	21	055514	13	40	055768	37	25	056467	29	—
BS. 206721	4	10	"	37	19	052370	16	23	055515	13	41	055773	4	24	"	44	—
BS. 206723	37	32	014595	19	16	052371	16	22	055518	35	1	055782	25	31	056468	29	35
BS. 206734	18	18	"	19 A	27	052373	16	24	055519	35	2	055790	37	41	"	44	—
"	22	2	016224	8	3	052397	14	14	055523	4	23	055794	37	34	056481	31	2
"	22	27	016254	17	7 A	052538	18	35	055524	5	23	055831	35	32	056497	10	19
BS. 206735	29	50	"	17	22 A	052539	18	36	055527	4	1	055840	25	9	056502	39	52
BS. 206739	34	68	016296	34 A	37	052540	18	37	055528	4	2	055842	35	10	056503	39	53
BS. 208046	24	7	017138	17	10 A	052541	18	38	055529	4	9	055844	21	21	056522	10	15
BS. 208311	39	4	"	17	25 A	052543	18	31	055531	4	12	055849	14	7	056523	10	17
BS. 208313	14	52	017156	17	32	052615	21	12	055532	4	13	055856	8	1	056524	10	16
BS. 208356	23	12 M	017645	1	42	052616	21	14	055533	4	5	055859	18	39	056526	17	6 A
BS. 213820	18	22	019200	29	48	052618	21	15	055534	4	19	055860	17	26	"	17	20 A
BS. 213830	28	13	019203	29	32	052932	44	10	055535	4	27	055863	17	11	056691	34	117
BS. 217890	31	21 A	"	29	45	053123	38	5	055536	4	16	055864	17	21	"	34 A	83
BS. 337558	28	19	019206	29	9	053124	38	4	"	33 B	20	055865	17	8	056696	39	6
16940	34	28	"	29	14	053134	38	40	055538	6	15 A	"	17	23	056698	39	12
"	34	62	"	29	23	053135	38	20	055547	7	11	055871	17	7	056700	39	16
"	34	65 A	"	29	29	053178	44	12	055548	2	3	"	17	22	056702	39	14
"	34 A	57	"	29	39	054099	37	6	055550	1	45	055872	17	6	056707	39	13
"	35	7	"	29	54	"	37	48	055551	1	31	"	17	20	056708	39	19
67595	33 B	1	"	29	57	054100	37	8	055552	1	39	055873	17	6	056709	39	21
70994	33 B	14	019210	29	30	054101	37	7	055553	1	3	"	17	20	056712	39	18
72651	24	4	019213	29	55	054102	37	10	055554	1	52	055874	17	3	056714	39	20
72758	24	2	019949	15	5	054112	37	3	055555	1	41	"	17	17	056715	39	22
77160	34 A	106	021025	33 B	18	054113	37	50	055556	1	40	055878	25	29	056716	39	26
77527	33 B	13	024434	39	50	055148	34	116	055557	2	9	055916	16	20	056718	39	31
86867	38	9	027781	30	16	"	34 A	107	055558	2	11	055917	16	13	056735	39	31
"	38	24	028343	37	54	055171	38	19	055559	2	15	055919	16	25	056740	39	34
87525	34	8	028352	37	55	055173	38	7	055560	5	1	055920	14	1	056750	39	37
"	34 A	106	028354	37	53	055175	38	2	055561	1	31	055921	14	2	056755	39	27
88241	5	17	028541	8	4	055176	38	1	055564	1	28	055923	14	6	056812	23	44
"	6	30	029844	34 A	76	055181	38	25	055567	2	1	055924	14	8	056937	2	18
88242	6	31	030942	14	29	055198	38	1	055568	1	32	055926	14	9	056962	17	30
88916	30	3	034712	15	8	055199	38	2	055569	5	2	055936	14	19	057102	13	13
89197	23	18	035430	25	23	055315	38	43	055570	5	5	055948	14	18	057103	13	19
90656	10	23	036456	33	13	055381	23	20	055572	2	6	055952	15	2	057104	13	49
"	32	4	036457	33	12	"	23	41	055573	2	3	055953	14	23	"	13	56
90715	1	5	036458	33 A	23	055387	14	13	055576	3	8	055954	14	24	057231	2	4
90716	1	6	"	33 B	15	055388	14	17	055578	4	3	055955	14	25	057235	20	1
"	1	54	036459	33 B	16	055389	18	23	055580	4	8	055958	8	2	057236	20	1
92395	37	9	038843	10	24 A	055390	28	21	055581	4	22	056087	25	38	057340	5	13
92399	37	7	038857	16	12	055391	28	25	055582	9	1	056089	25	39	057353	18	42
93610	38	28	038952	20	9	055392	28	14	055583	9	1	056101	30	7	057360	31	1
95829	6	29	039110	20	15	055396	18	8	055584	6	9	056124	34	1	057482	28	1
95876	34 A	37	039543	17	31	055398	18	7	055585	6	5	056141	1	14	057485	28	27
96623	37	5	039989	34	33	055399	18	5	055586	6	6	056172	30	10	057486	28	28
"	38	22	"	34 A	44	055400	18	6	055587	6	10	056173	30	9	057490	28	29
97265	37	18	040103	37	22	055401	18	9	055588	6	1	056174	30	8	057491	28	30
97863	19 A	26	041999	24	6	055402	18	4	055589	6	18	056219	30	12	057497	28	12
98598	33 B	12	042000	24	5	055411	23	32	055590	6	16	056220	30	13	057782 A	28	18
98771	33 A	4	042547	34	65	055414	23	34	055591	6	13	056221	32	3	057782 B	28	7
"	33 B	4	"	34	75	055418	18	11	055592	6	12	056253	13	11	057782 C	28	—
98896	34 A	47	"	34 A	58	055419	18	17	055593	6	21	"	13	17	057783	28	8
99357	18	29	"	35	7	055426	18	32	055594	6	23	"	13	47	057784	5	3
99594	37	12	043324	34	74	055427	18	24	055596	6	24	"	13	54	057785	5	4
02563	34	8	044364	44	8	055439	21	13	055599	6	22	056263	13	69	057849	21	8
"	34	8 A	044365	44	9	055440	21	7	056000	6	26	056355	44	14	057864	27	1
"	34	57	044366	44	11	055441	21	20	05636	4	17	056356	44	15	057868	28	15
"	34	66	044371	44	13	055443	1	38	05637	4	22	056357	44	20	057869	28	16
"	34	67	044372	44	16	055444	2	10	05639	4	25	056358	44	20	057867	27	8
"	34 A	7	044395	44	17	055445	2	13	05658	19	26	056359	29	5	057888	18	48
03791	17	8 A	044399	44	20	055471	27	3	05659	19	27	"	44	—	057889	18	49
"	17	23 A	044407	44	23	055476	28	2	05666	37	43	056360	44	27	057891	18	10
04996	14	21	"	44	44	055486	28	26	05667	37	45	056361	44	29	057915	27	9
"	27	23	044412	44	24	055489	28	24	05668	37	49	056362	44	30	057924	18	30
05026	34	51	"	44	40	055494	28	22	05669	37	46	056364	44	33	057995	27	11

d. ordinaz.	Gruppo	Fig.	N. d'ordinaz.	Gruppo	Fig.	N. d'ordinaz.	Gruppo	Fig.
057997	27	15	058679	13	57	060942	17	1
058009	27	14	058680	13	57	060943	17	11
058011	24	8	058703	44	18	062125	29	16
058031	21	19	058704	29	15	062126	14	—
058032	23	1	058705	44	25	062200	7	3
058034	23	14	058706	29	49	062203	7	2
058035	23	8	058720	29	13	062225	29	58
058036	23	9	058756	20	8	"	44	—
058037	16	14	058772	17	27	062282	6	7
058044	16	29	058773	17	10	062464	21	18
058045	16	30	058774	17	1	062467	3	5
"	27	12	"	17	25	062585	3	6
058046	14	20	058775	17	12	062586	3	7
"	27	22	058776	17	12	062673	37	92
"	27	25	058777	17	14	065111	18	1
058059	27	25	058777	17	14	065142	10	10
058060	27	26	058900	14	10	065146	10	1
058061	23	27	059235	18	21	065148	10	8
058062	23	22	059236	18	26	066227	19	11
058063	23	33	059242	24	21	066237	48	—
058103	23	25	059270	24	20	066238	48	—
058104	23	30	059282	11	10	066276	24	10
058105	23	37	059283	11	11	066304	8	1
058106	23	29	059284	11	12	066393	34	49
058109	23	39	059306	19	14	066394	40	24
058110	23	40	"	30	2	066395	40	22
058111	23	36	059387	13	1	066396	40	23
058131	24	11	059389	13	58	066397	40	25
058132	23	21	059390	13	8	066456	34	17
"	23	26	059391	13	7	066483	35	5
058133	23	19	059392	13	52	066484	8	12
058134	23	23	059393	13	53	"	42	—
058135	24	17	059394	13	9	066485	34	34
058136	24	18	"	13	14	066487	34	35
058137	24	21	"	13	44	066501	1	—
058195	24	12	"	13	50	066502	6	—
058196	24	16	059396	10	22	066507	34	37
058261	24	1	059398	10	18	066508	34	36
058339	16	8	059400	10	21	066555	40	12
058341	16	11	059497	33	6	066556	20	11
058340	16	10	059522	31	5	066576	34	1
058345	15	1	059576	10	3	066641	34	37
058346	33	9	059687	8	12	066642	34	36
058347	33	7	"	42	—	066653	21	2
058348	33	8	059688	8	13	066655	21	3
058349	33	1	059689	8	15	066726	13	31
058358	22	30	059726	21	—	066726 A	48	—
058359	22	5	059745	12	1	066726 B	48	—
058360	22	18	059964	34	60	066726 C	48	—
058361	22	26	"	34 A	82	066726 D	48	—
058364	22	1	059967	34	56	066726 E	48	—
058365	22	32	059968	39	3	066726 F	48	—
058366	22	13	059970	34	9	066726 G	48	—
058367	22	14	060009	8	9	066726 H	48	—
058368	22	34	060074	39	48	066726 I	48	—
058369	22	35	060154	19	8	066727	48	—
058370	22	36	060156	19	12	066728	48	—
058371	22	42	060161	19	15	066729	48	—
058372	22	39	060172	19	17	066730	48	—
058374	22	7	"	19 A	28	066766	16	8
058375	28	36	060175	19	22	066767	16	9
058379	26	6	060176	19	23	066768	14	3
058380	26	2	060178	19	24	066769	16	4
058415	22	12	"	19 A	35	065795	25	9
058447	24	3	060326	34 A	86	065796	25	1
058448	23	42	"	39	47	065797	25	—
058449	23	57	"	26	1	065798	25	4
058450	23	58	060458	16	26	065801	23	13
058451	23	45	060652	16	27	065844	5	14
058452	23	56	060746	39	17	065867	20	2
058673	25	40	060764	16	17	065868	20	2
"	28	37	060765	16	1	065872	22	2
058674	25	41	060780	46	49	065874	23	—
"	28	38	060795	39	49	065880	34	22
058676	26	8	060939	14	12	065883	38	46
058677	13	20	060940	27	21	065887	38	47
058678	13	20	060941	27	—	065888	38	11

N. d'ordinaz.	Gruppo	Fig.	N. d'ordinaz.	Gruppo	Fig.	N. d'ordinaz.	Gruppo	Fig.
065891	38	12	066940 A	48	—	068536	25	13
065892	38	16	066940 B	48	—	068537	24	11
065893	38	17	066940 C	48	—	068538	46	8
065894	38	18	066940 D	48	—	068540	46	1
065895	38	11	066940 E	48	—	068541	46	2
065904	38	13	066940 F	48	—	068542	46	3
065905	38	6	066940 G	48	—	068543	46	4
065961	46	23	066940 H	48	—	068544	46	18
065975	46	16	067016	13	31	068545	46	19
065986	46	25	067016 A	48	—	068547	46	24
066093	32	2	067016 B	28	—	068547	46	21
066146	34 A	84	067016 C	48	—	068549	46	15
"	39	44	067016 D	48	—	068550	46	17
066163	24	22	067016 E	48	—	068551	46	27
066164	24	23	067016 F	48	—	068552	46	28
066165	8	8	067016 G	48	—	068554	46	29
066182	44	3	067017	18	11	068555	46	32
066227	19	11	067018	18	14	068556	46	33
066237	48	—	067068	39	1	068557	46	34
066238	48	—	067120	34	56	068558	46	39
066276	24	10	067123	34	52	068559	46	35
066304	8	1	067125	34	59	068560	46	40
066393	34	49	067131	10	7	068561	25	30
066394	40	24	"	22	21	068564	26	1
066395	40	22	"	22	31	068585	33	10
066396	40	23	"	22	41	068591	13	73
066397	40	25	067209	18	12	068810	48	—
066456	34	17	067210	18	13	068864	34	4
066483	35	5	067340	37	31	069097	47	9
066484	8	12	067342	37	30	069098	47	9
"	42	—	067368	15	3	069099	47	9
066485	34	34	067369	15	7	069100	47	9
066487	34	35	067370	15	7	069101	47	11
066501	1	—	067411	18	—	069102	47	11
066502	6	—	067412	18	—	069103	47	11
066507	34	37	067413	18	—	069104	47	11
066508	34	36	067431	44	31	069105	47	15
066555	40	12	067432	44	32	069106	47	15
066556	20	11	067443	23	28	069107	47	15
066576	34	1	067444	23	35	069108	47	15
066641	34	37	067664	34	49	069109	47	1
066642	34	36	"	40	38	069110	47	1
066653	21	2	067760	25	13	069111	47	1
066655	21	3	067761	25	15	069112	47	1
066726	13	31	067764	25	18	069113	47	5
066726 A	48	—	067765	25	22	069114	47	5
066726 B	48	—	067766	25	26	069115	47	5
066726 C	48	—	067835	25	27	069116	47	5
066726 D	48	—	067840 A	28	18	069117	47	5
066726 E	48	—	067840 B	28	7	069118	47	5
066726 F	48	—	067840 C	28	—	069119	47	6
066726 G	48	—	067864	25	30	069120	47	6
066726 H	48	—	067865	1	13	069121	47	6
066727	48	—	067866	1	27	069122	47	6
066728	48	—	067867	2	5	069123	47	6
066729	48	—	067868	2	17	069124	47	6
066730	48	—	067869	4	14	069125	47	7
066766	16	8	067870	4	19	069126	47	7
066767	16	9	067871	5	10	069127	47	7
066768	14	3	067872	5	11	069128	47	7
066769	16	4	067873	6	25	069129	47	7
066770	19	2	067896	33	2	069130	47	7
066771	22	6	067942	34	20	069131	47	8
066772	25	7	068001	34	56	069206	18	3
066773	23	4	068029	15	4	069254	39	41
066776	23	43	068030	15	1	"	39	46
066777	16	4	068037	34	16	069259	27	2
066778	44	7	068038	34	7	069411	38	52
066779	31	10	068078	35	37	069412	38	51
066780	30	5	068079	34	7	069414	38	54
066781	30	6	068223	21	4	069415	38	55
066782	33	5	068224	21	1	069417	34	6
066783	19	1	068352	34	57	069424	27	—
066788	19	1	068366	23	43	069425	27	—
066857	33	4	068492	23	28	069764	24	19
066940	13	31	068535	11	7	069776	24	17

N. d'ordinaz.	Gruppo	Fig.	N. d'ordinaz.	Gruppo	Fig.	N. d'ordinaz.	Gruppo	Fig.
069777	34	51	085135	33 B	8	087896	39	53
069834	34	34	085136	33 B	9	087897	39	53
069865	33 B	10	085159	23	—	087958	19	37
070053	46	13	085228	33 B	7	—	19 A	29
070099	21	24	085262	34	16	088007	31	18
070261	8	8	085340	34	56	088086	6	20
070292	34 A	61	085394	39	54	088114	31	11
070336	34	72	085426	31	17	088115	31	12
070337	34	71	085462	27	28	088265	39	37
070338	46	9	085479	34	87	088491	39	26
070339	46	12	085483	37	41 A	088635	6	—
070340	46	14	085484	34	113	088636	6	1 B
070453	34	60	085614	37	57	088637	6	13 A
070459	34	93	085615	37	56 A	088700	5	1
070628	35	5	085616	37	54 A	088746	6	25 A
070629	34	17	085677	20	8	088749	28	25
070760	23	49	085758	29	1 A	088769	35	13
070822	34	43	—	44	—	088799	34 A	62
070823	34	16	085761	29	35 A	088800	34 A	65
070832	5	7	085762	29	58 A	088801	34 A	66
070833	6	31	—	44	—	088802	34 A	67
070834	34	6	085829	34	51 A	088836	34 A	16
070835	34	81	085847	34	59 A	088868	34	25
070853	7	1	085853	34 A	28	093437	34 A	19
071187	27	—	085854	12	1	093445	12	1
071301	44	7 A	085855	12	2	093646	1	38 A
071302	44	12 A	085856	12	2	093647	4	24
071303	44	48	085899	12	3	093648	4	25
071304	44	16 A	—	34	49	093649	4	28
071305	44	49	086003	40	38	093656	8	1 A
071311	44	41 A	086082	46	46	093657	8	4 A
071312	44	23 A	086099	44	27 A	093658	1	40 A
071313	44	44 A	086337	29	5 A	093712	30 A	4
071314	44	36 A	—	44	—	093713	30 A	5
071315	44	38 A	086340	29	15 A	093714	30 A	7
071318	44	34 A	086377	39	53	093716	24	1
071319	44	24 A	086385	9 A	11	093724	19 A	—
071319	44	35 A	086386	9 A	8	093728	19 A	7
071319	44	37 A	086388	9 A	15	093729	19 A	8
071320	44	45 A	086563	1	2	093730	19 A	16
071320	44	40 A	086647	9 A	18	093731	19 A	23
071322	44	25 A	—	35	1	093747	19 A	34
071323	44	26 A	086648	9 A	4	093757	30 A	28
071330	29	48 A	086691	3	11	094051	30 A	8
071332	29	32 A	086839	23	54	094101	16	10
071332	29	45 A	086840	39	53	094102	16	11
071333	29	9 A	086909	34	1	094182	10	10 A
071333	29	14 A	087133	18	55	094183	29	8
071333	29	23 A	087137	16	12	094191	34	28 A
071333	29	29 A	087163	18	13	—	34	65 A
071333	29	39 A	087178	18	11 A	—	34	94
071333	29	54 A	087180	18	21 A	—	34	112
071333	29	57 A	087181	18	44	—	34 A	43
071487	9 A	10	087211	39	53	094191	34 A	57
071488	9 A	6	087230	10	31	—	34 A	71
071532	5	15	087311	33 B	10	090404	19 A	44
071655	6	—	087312	33 A	24	—	19 A	46
071656	1	1	—	33 B	11	090410	4	3
071657	6	1 A	087313	33 A	26	090509	30 A	23
071661	5	18	—	33 B	17	090510	33	7
071662	5	20	087441	23	53	090511	4	12
071670	5	11 A	087442	18	11 A	090512	4	13
071713	8	12	087444	38	71	090746	46	52
071793	33 B	3	087532	32	5	090967	11	9
071893	33 B	5	087572	34	106	091760 A	28	18
071894	33 B	6	—	35	16	091760 B	28	7
071913	33 B	2	087628	34 A	15	091760 C	28	—
085087	33 A	28	087686	34 A	87	091993	23	13
085088	33 A	29	087687	13	43	091995	23	35
085089	33 B	21	087782	33	3	091996	23	42
085089	33 A	29	087783	23	57	091997	23	57
085089	33 B	21	087800	33 A	77	092783	18	39
085089	33 A	29	087832	39	53	093031	9 A	1
085089	33 B	21	087881	18	12 A	093035	38	72
						093120	1	2
						093124	34 A	14

N. d'ordinaz.	Gruppo	Fig.	N. d'ordinaz.	Gruppo	Fig.	N. d'ordinaz.	Gruppo	Fig.
093157	9	1	094713	13	13 A	096549	27	—
093200	34 A	20	094715	13 A	19 A	096550	30 A	1
093201	34 A	21	—	13	49 A	096593	23	—
093312	14	1	094716	13 A	56 A	096715	23	19
093434	13	76	094720	17	3 A	096892	29	49 A
093435	13	31	—	17	17 A	096893	29	8 A
093435 A	48	—	094840	34 A	45	096894	29	13 A
093435 B	48	—	094843	34 B	46	096895	29	22 A
093435 C	48	—	094875	1	57	096896	29	28 A
093435 D	48	—	095127	1	14	096897	29	38 A
093435 E	48	—	095273	23	30 A	096898	29	53 A
093435 F	48	—	095277	18	39 A	096899	29	56 A
093435 G	48	—	095434	34 A	6	096907	34	113 B
093435 H	48	—	095435	34 A	92	—	34 A	59
093436	13	1	095437	34 A	49	096911	34	87 B
093436 A	48	—	095438	34 A	48	—	34 A	56
093436 B	48	—	095440	34 A	12	096914	37	1 A
093436 C	48	—	095441	34 A	95	096916	37	67
093436 D	48	—	095442	34 A	91	096917	37	66
093436 E	48	—	095447	34 A	88	—	37	84
093436 F	48	—	095450	34 A	27	096918	37	41 B
093437	34 A	19	095451	34 A	101	096919	37	83
093445	12	1	095452	34 A	85	096920	37	78
093646	1	38 A	095506	9 A	4 A	096921	37	85
093647	4	24	095512	10	10 A	096922	37	77
093648	4	25	095515	30	13 A	096974	13	1
093649	4	28	095518	34 A	4	096974 A	48	—
093656	8	1 A	095621	30 A	16	096974 B	48	—
093657	8	4 A	095622	30 A	15	096974 C	48	—
093658	1	40 A	095623	30 A	12	096974 D	48	—
093712	30 A	4	095632	34 A	1	096974 E	48	—
093713	30 A	5	095633	34 A	1	096974 F	48	—
093714	30 A	7	095668	30	1 A	096979	19 A	25
093716	24	1	095889	34 A	75	097102	8	1 A
093724	19 A	—	095950	8	15 A	097162	23	36
093728	19 A	7	—	41 B	64	097308	34 A	104
093729	19 A	8	096017	8	9 A	097582	34	7 A
093730	19 A	16	096264	34 A	78	097583	34	17 A
093731	19 A	23	096265	34 A	70	097584	34	95
093747	19 A	34	096413	23	30 A	097585	34	16 A
093757	30 A	28	096492	23	54	097595	22	34
094051	30 A	8	096493	23	44	097596	18	59
094101	16	10	096494	12	1	097597	22	43
094102	16	11	096498	13	1	097598	22	44
094182	10	10 A	096499	13	31	097638	18	58
094183	29	8	096499 A	48	—	097691	34	99
094191	34	28 A	096499 B	48	—	097853	34	7 A
—	34	65 A	096499 C	48	—	097855	12	1
—	34	94	096499 D	48	—	097862	13	1
—	34	112	096499 E	48	—	097862 A	48	—
—	34 A	43	096499 F	48	—	097862 B	48	—
—	34 A	57	096499 G	48	—	097862 C	48	—
094191	34 A	71	096499 H	48	—	097862 D	48	—
—	34 A	79	096500	13	31	097862 E	48	—
—	34 A	81	096500 A	48	—	097862 F	48	—
094346	1	38 A	096500 B	48	—	097863	13	31
094347	1	1 A	096500 C	48	—	097863 A	48	—
094465	34	99	096500 D	48	—	097863 B	48	—
—	34 A	13	096500 E	48	—	097863 C	48	—
094490	13	11 A	096500 F	48	—	097863 D	48	—
—	13	17 A	096500 G	48	—	097863 E	48	—
—	13	47 A	096500 H	48	—	097863 F	48	—
—	13	54 A	096501	13	31	097863 G	48	—
094577	18	57	096501 A	48	—	097863 H	48	—
094598	31	1	096501 B	48	—	098000	35	5
094604	21	12	096501 C	48	—	098001	35	17
094608	10	4 A	096501 D	48	—	098120	3	5
094706	13	8 B	096501 E	48	—	098138	34	105
094707	13	7 B	096501 F	48	—	098263	37	8
094708	13	53 B	096501 G	48	—	098448	7	1 A
094709	13	52 B	096502	13	31	098519	12	1
094710	13	9 B	096504	12	1	098521	12	1
—	13	50 B	096516	33 A	30	098595	13	31
094711	13	14 B	—	33 B	19	098595 A	48	—
—	13	44 B	096547	14	—	098595 B	48	—
—	13	—	096548	18	—	098595 C	48	—

N. d'ordinaz.	Gruppo	Fig.	N. d'ordinaz.	Gruppo	Fig.	N. d'ordinaz.	Gruppo	Fig.
098595 D	48	—	315964	8	4 B	348588	33 A	8
098595 E	48	—	316179	33 A	1	348590	33 A	17
098595 F	48	—	316670	1	38 B	348599	33 A	13
098595 G	48	—	318030	1	38 B	348600	33 A	20
098595 H	48	—	318730	9 A	1 B	348601	33 A	22
098596	13	31	320611	13	31	348602	33 A	18
098596 A	48	—	320611 A	48	—	348827	33 A	1
098596 B	48	—	320611 B	48	—	350427	8	1 B
098596 C	48	—	320611 C	48	—	350671	33 A	25
098596 D	48	—	320611 D	48	—	353162	13	1
098596 E	48	—	320611 E	48	—	353162 A	48	—
098596 F	48	—	320611 F	48	—	353162 B	48	—
098596 G	48	—	320611 G	48	—	353162 C	48	—
098596 H	48	—	320611 H	48	—	353162 D	48	—
098611	34 A	104	320769	13	31	353162 E	48	—
098616	32	3	320769 A	48	—	353162 F	48	—
098726	17	1 A	320769 B	48	—	356690	19	40
098728	17	11 A	320769 C	48	—	"	19 A	46
098730	17	1 A	320769 D	48	—	361336	33	1
098732	17	11 A	320769 E	48	—	"	33 A	34
098735	17	12 A	320769 F	48	—	361338	33 A	27
098736	17	12 A	320769 G	48	—	"	33 B	18
098978	8	4 A	320769 H	48	—	365307	25	9 A
098986	8	4 B	320814	1	5	365308	25	1 A
099109	18	39 A	321528	13	1	365309	25	7 A
099110	33 B	21	321528 A	48	—	Ac 2	45	29
099111	33 B	21	321528 B	48	—	Ac 3	45	31
099158	34	105	321528 C	48	—	Ac 4	45	30
099198	29	22	321528 D	48	—	Ac 5	45	32
099199	29	28	321528 E	48	—	Ac 6	45	33
099317	1	57	321528 F	48	—	Ac 7	45	34
099507	13	74	323201	1	3	Ac 8	45	8
099508	13	75	323244	33	4	Ac 58	45	9
099624	22	30	323290	44	48 A	Ac 59	45	9
099625	22	5	323291	44	49 A	Ac 60	45	10
099765	8	2 A	323292	44	12 B	Ac 61	45	11
099799	30 A	2	323871	47	9	Ac 62	45	12
099911	30 A	3	323872	47	9	Ac 63	45	13
099989	19 A	12	323873	47	9	Ac 64	45	16
310224	1	38 A	323874	47	11	Ac 65	45	14
310520	34	37	323875	47	11	Ac 66	45	5
310659	33	3	323876	47	11	Ac 67	45	7
310815	17	21 A	323877	47	15	Ac 68	45	6
310839	47	6	323878	47	15	Ac 69	45	25
310840	47	6	323879	47	15	Ac 70	45	26
310841	47	6	324620	8	8	Ac 71	45	27
310845	9 A	1 A	325685	19 A	1	Ac 72	45	28
311080	34	87 C	325686	19 A	2	Ac 74	45	2
"	34 A	—	325729	19 A	37	Ac 75	45	3
311130	10	32	325730	30 A	30	Ac 76	45	4
311131	30	12 A	325783	23	43	Ac 77	45	15
311290	34	88	325874	20	8	Ac 78	45	18
311291	34	89	326904	18	12 B	Ac 79	45	19
311292	34	90	326907	18	61	Ac 80	45	21
311293	34	91	327306	47	1	Ac 81	45	20
311294	34	92	327307	47	1	Ac 82	45	23
311300	37	90	327308	47	1	Ac 83	45	24
311544	7	2 A	331409	7	10	Ac 84	45	22
311545	7	1 A	331410	33 B	1	Ac 85	45	35
311578	29	61	332795	3	11	Ac 384	45	36
311583	7	12	332822	44	50	Ac 385	45	38
311774	7	1 B	333270	16	8	Ac 386	45	1
311778	2	1	333271	16	9	Bo 1	42	6
312099	10	21	336866	13	77	Bo 2	42	7
312100	10	22	343929	48	—	Bo 3	42	8
312101	10	16	347843	33 A	15	Bo 4	42	9
312102	10	17	347844	33 A	16	Bo 5	42	10
312435	14	2	348536	33 A	2	Bo 6	42	11
312436	47	10	348537	33 A	3	Bo 7	42	12
312549	31	2 A	348538	33 A	5	Co 1401	40	7
312567	31	1 A	348539	33 A	6	Co 1402	40	14
312801	7	13	348540	33 A	9	Co 1409	40	8
313402	33 B	25	348544	33 A	7	Co 1412	40	9
313781	35	8	348545	33 A	19	Co 1414	40	10
314865	33 B	1	348546	33 A	21			
315160	1	—	348547	33 A	14			

N. d'ordinaz.	Gruppo	Fig.	N. d'ordinaz.	Gruppo	Fig.	N. d'ordinaz.	Gruppo	Fig.
Co 1415	40	11	RIV 230	13 A	4	Sx 910	41	51
Co 1416	40	1	RIV 231	13 A	6	Sx 911	41	52
Co 1417	40	1	RIV 232	13 A	8	Sx 912	41	53
Co 1418	40	2	RIV 233	13 A	7	Sx 913	41	54
Co 1421	40	28	RIV 234	13 A	9	Sx 914	41	55
Co 1422	40	29	RIV 235	13 A	1	Sx 915	41	56
Co 1423	40	30	RIV 236	13 A	1	Sx 916	41	57
Co 1424	40	31	RIV 237	13 A	2	Sx 917	41	58
Co 1425	40	32	RIV 238	13 A	2	Sx 918	41	59
Co 1426	40	33	RIV 239	13 A	13	Sx 919	41	24
Co 1427	40	35	RIV 240	13 A	15	Sx 920	41	25
Co 1428	40	36	RIV 241	13 A	17	Sx 921	41	15
Co 1429	40	37	RIV 242	13 A	18	Sx 922	41	27
Co 1430	40	39	RIV 243	13 A	12	Sx 923	41	28
Co 1431	40	40	RIV 244	13 A	5	Sx 926	41	28
Co 1432	40	41	RIV 245	13 A	9	Sx 977	41	29
Co 1433	40	42	RIV 246	13 A	1	Sx 978	41	29 A
Co 1434	40	43	RIV 247	13 A	1	Sx 979	41	22
Co 1435	40	44	RIV 248	13 A	2	Sx 980	41	28
Co 1436	40	47	RIV 249	13 A	2	Sx 981	41	15
Co 1437	40	48	So 1317	40	17	Tt 86	42	1
Co 1438	40	49	So 1318	40	18	Tt 87	42	2
Co 1450	40	45	So 1319	40	19	Tt 88	42	3
Mi 101	36	26	So 1320	40	20	Tt 89	42	4
Mi 104	36	14	So 1321	40	21	Tt 90	42	5
Mi 105	36	19	So 1322	40	22	Zh 102	41 A	2
Mi 106	36	25	So 1323	40	23	"	41 B	2
Mi 110	36	2	So 1324	40	24	Zh 103	41 A	3
Mi 111	36	3	So 1325	40	25	"	41 B	3
Mi 112	36	20	Sx 17	41	17	Zh 104	41 A	13
Mi 113	36	27	Sx 19	41	18	"	41 B	13
Mi 122	36	4	Sx 26	41	21	Zh 105	41 A	14
"	36	23	Sx 27	41	22	"	41 B	14
"	36	28	Sx 28	41	23	Zh 106	41 B	48
"	36	31	Sx 55	41	2	Zh 107	41 B	49
Mi 123	36	17	Sx 57	41	4	Zh 108	41 B	35
Mi 124	36	18	Sx 58	41	11	Zh 109	41 B	50
Mi 125	36	21	Sx 60	41	10	Zh 115	41 B	46
Mi 126	36	24	Sx 64	41	6	Zh 116	41 B	47
Mi 127	36	22	Sx 65	41	7	Zh 117	41 A	31
Mi 129	36	7	Sx 66	41	5	Zh 119	41 A	33
Mi 130	36	11	Sx 79	41	40	"	41 B	38
Mi 131	36	9	"	41	55	Zh 120	41 B	39
Mi 132	36	10	Sx 145	41	31	Zh 122	41 A	36
Mi 133	36	13	Sx 341	41	19	"	41 B	42
Mi 134	36	30	Sx 342	41	20	Zh 123	41 A	37
Mi 138	36	16	Sx 351	41	16	"	41 B	43
Mi 139	36	12	Sx 411	41	25	Zh 124	41 A	41
Mi 301	36	26	Sx 414	41	26	"	41 B	51
Mi 411	36	1	Sx 544	41	30	Zh 125	41 A	44
Mi 412	36	5	Sx 546	41	29	"	41 B	54
Mi 413	36	6	Sx 556	41	3	Zh 126	41 A	45
Mi 414	36	8	Sx 567	41	8	"	41 B	55
Mi 415	36	15	Sx 568	41	9	Zh 127	41 A	46
Mi 438	36	5	Sx 605	41	33	"	41 B	56
Mi 439	36	6	Sx 606	41	34	Zh 128	41 B	40
Mi 440	36	15	Sx 607	41	35	Zh 132	41 A	6
Mn 1	42	13	Sx 608	41	36	"	41 B	6
Mn 2	42	14	Sx 609	41	32	Zh 135	41 A	22
Mn 3	42	15	Sx 610	41	38	"	41 B	22
Mn 4	42	16	Sx 611	41	39	Zh 136	41 A	23
Mn 5	42	17	Sx 612	41	37	"	41 B	23
Mn 6	42	18	Sx 896	41	1	Zh 139	41 A	8
RIV 1	13	23	Sx 897	41	12	"	41 B	8
"	13	61	Sx 898	41	13	Zh 140	41 A	25
RIV 2	13	24	Sx 899	41	14	"	41 B	25
"	13	62	Sx 900	41	41	Zh 141	41 A	26
RIV 3	13	27	Sx 901	41	42	"	41 B	26
"	13	65	Sx 902	41	43	Zh 142	41 A	4
RIV 4	13	28	Sx 903	41	44	"	41 B	4
"	13	66	Sx 904	41	45	Zh 145	41 A	11
RIV 63	13 A	14	Sx 905	41	46	"	41 B	11
RIV 65	13 A	16	Sx 906	41	47	Zh 146	41 A	12
RIV 227	13 A	10	Sx 907	41	48	"	41 B	12
RIV 228	13 A	11	Sx 908	41	49	Zh 149	41 A	17
RIV 229	13 A	3	Sx 909	41	50	"	41 B	17

N. d'ordinaz.	Gruppo	Fig.	N. d'ordinaz.	Gruppo	Fig.	N. d'ordinaz.	Gruppo	Fig.
Zh 150	41 A	28	Zh 202	41 A	15	Zh 219	41 A	27
"	41 B	28	"	41 B	15	Zh 221	41 B	57
Zh 154	41 B	58	Zh 203	41 A	16	Zh 222	41 B	59
Zh 160	41 B	60	"	41 B	16	Zh 223	8	5 A
Zh 161	41 B	61	Zh 204	41 A	19	Zh 225	41 A	40
Zh 162	41 A	47	"	41 B	19	Zh 226	41 A	5
"	41 B	63	Zh 205	41 A	20	Zh 227	41 A	7
Zh 163	41 B	44	"	41 B	20	Zh 228	41 A	38
Zh 164	41 A	39	Zh 206	41 A	21	Zh 366	41 A	18
"	41 B	45	"	41 B	21	"	41 B	18
Zh 165	41 A	42	Zh 207	41 A	24	Zh 367	41 A	48
"	41 B	52	"	41 B	24	Zh 368	48 A	49
Zh 166	41 A	43	Zh 209	41 B	27	Zh 369	41 A	50
"	41 B	53	Zh 210	41 B	33	Zh 370	41 B	64
Zh 174	41 B	34	Zh 211	41 B	36	Zh 371	41 B	65
Zh 175	41 B	5	Zh 212	41 B	29	Zh 372	41 B	31
Zh 176	41 B	7	Zh 213	8	11 A	Zh 373	41 B	32
Zh 199	41 A	1	"	41 B	30	Zh 374	41 B	41
"	41 B	1	Zh 214	41 A	32	Zh 375	41 B	62
Zh 200	41 A	9	Zh 215	41 B	37	Zh 443	41 A	27 A
"	41 B	9	Zh 216	41 A	34	Zh 444	41 A	27 A
Zh 201	41 A	10	Zh 217	41 A	35	Zh 445	41 A	32
"	41 B	10	Zh 218	41 A	29			

This document was downloaded free from

[www.iw1axr.eu/carmanual.htm](http://www.iw1axr.eu/carmanual.htm)

Questo documento è stato scaricato gratuitamente da

[www.iw1axr.eu/auto.htm](http://www.iw1axr.eu/auto.htm)