

# CALDAIA MURALE 8/20SEM NICCHIA

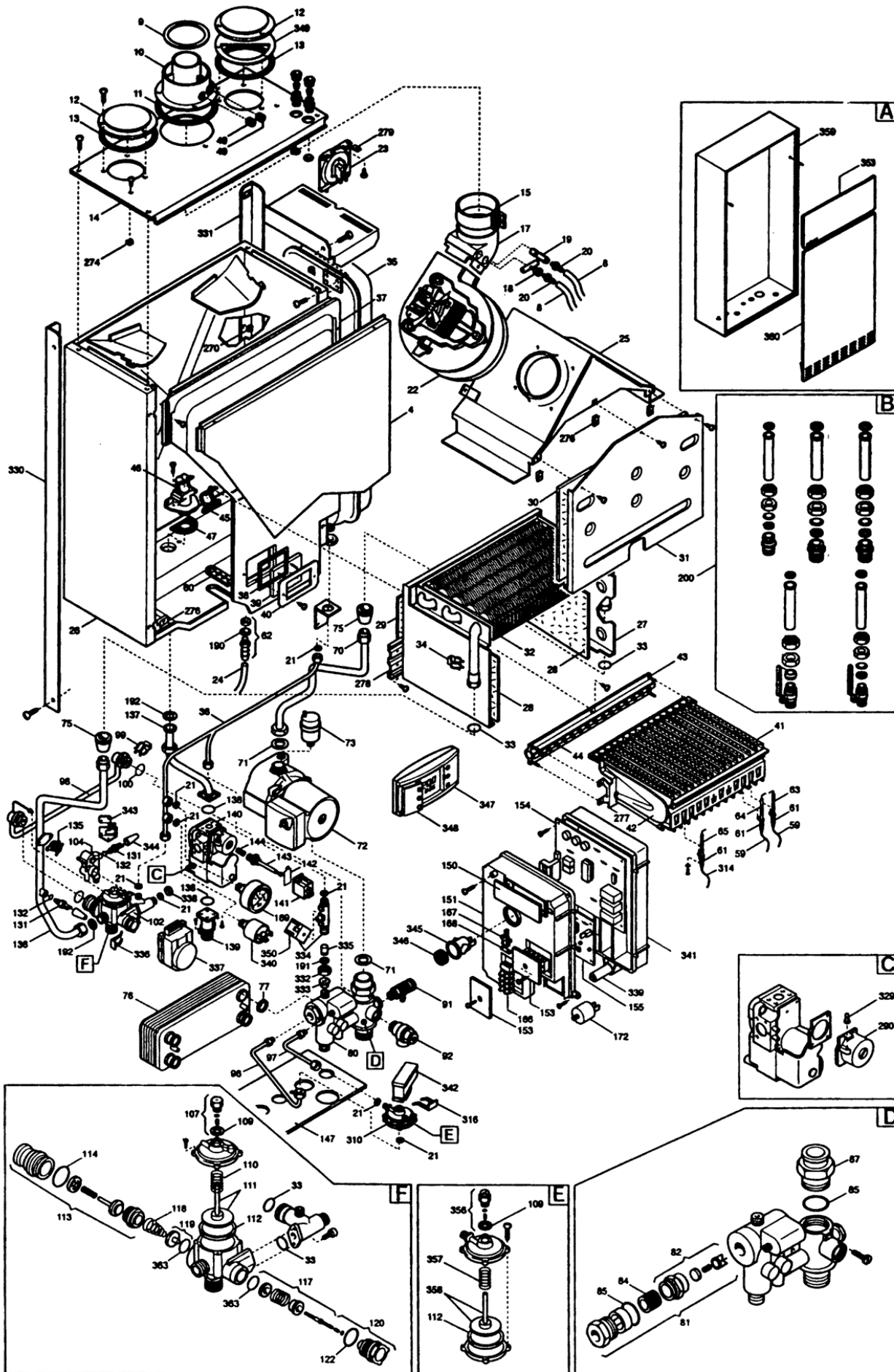

<b>codice</b>	<b>modello</b>	
<b>592301108</b>	<b>8/20 SEM NICCHIA</b>	<b>01/01/00</b>

rif.	codice	descrizione	q.tà	inizio val.	fine val.	da matr.	a matr.
4	575111440	MANTELLINO TECNICO	1	01/01/01	31/12/9999		
8	575405580	TUBO PRESSOSTATO L.220	1	01/01/99	31/12/9999		
9	575108700	RIDUZIONE ASPIRAZIONE	1	01/01/99	31/12/9999		
10	575207060	RACCORDO FLANG.SCARICO FUMI	1	01/01/99	31/12/9999		
11	575404790	GUARNIZIONE RACCORDO	1	01/01/99	31/12/9999		
12	575108690	TAPPO ASPIRAZIONE	1	01/01/99	31/12/9999		
13	575404810	GUARNIZIONE TAPPO ASP	1	01/01/99	31/12/9999		
14	575647710	ASS.CHIUSURA SUP.8/20 SEM NICC	1	01/01/99	31/12/9999		
15	57600530	ASS.GIUNTO COLLEG.CURVA D60X22	1	01/01/99	31/12/9999		
17	57600490	ASS.CURVA 45°-VENTURI-	1	01/01/99	31/12/9999		
18	575406670	VENTURI D.15-RYTON	1	01/01/99	31/12/9999		
18	575407050	VENTURI DOPPIA PRESA D15	1	01/01/99	31/12/9999		
19	575207100	PRESA PRESSIONE M6	1	01/01/99	31/12/9999		
20	575206200	PORTAGOMMA N/M6-CH10	1	01/01/99	31/12/9999		
21	575402050	GUARNIZIONE 6,1X11X1,5	1	01/01/99	31/12/9999		
22	575628070	VENTILATORE 1 VEL.(575632530)	1	01/01/99	31/12/9999		
22	575632530	VENTILATORE 1 VEL.	1	01/01/99	31/12/9999		
23	570618470	ASS. PRESS.1.2MBAR-(57628640)	1	01/01/05	31/12/9999		
23	575627950	PRESSOST. DIFFER.(575629560)	1	01/01/99	31/12/9999		
24	575402490	TUBO PRES. COMPL.300	1	01/01/99	31/12/9999		
25	575626560	CONVOGLIATORE FUMI	1	01/01/99	31/12/9999		
26	575647230	ASS.INVOLUCRO C.S.SEM NICCHIA	1	01/01/99	31/12/9999		
27	575108010	CAMERA COMBUSTIONE	1	01/01/99	31/12/9999		
28	575210250	PANN.ISOL.LATERALE -5213160	1	01/01/99	31/12/9999		
29	575210260	PANN.ISOL.POSTERIORE 5213290	1	01/01/99	31/12/9999		
30	575210270	PANN.ISOL.FRONTALE 5213310	1	01/01/99	31/12/9999		
31	575108030	PARETE FRONT.C.C.	1	01/01/99	31/12/9999		
32	575632470	SCAMBIAT.ACQUA GAS-	1	01/01/99	31/12/9999		
33	575404600	ANELLO OR 17,86X2 (5711230600)	1	01/01/99	31/12/9999		
34	575109470	CLIP TUBI SCAMB.(575112510)	1	01/01/99	31/12/9999		
35	575629130	VASO ESP.RETT.7,5L-NICCHIA-	1	01/01/99	31/12/9999		
36	575647360	ASS.TUBO VASO ESPANSIONE	1	01/01/99	31/12/9999		
37	575626630	FRONTALE CAMERA STAGNA	1	01/01/99	31/12/9999		
38	575401610	GUARNIZIONE VETRINO	1	01/01/99	31/12/9999		
39	575203930	VETRINO ISPEZIONE	1	01/01/99	31/12/9999		
40	575103360	CORNICE VETRINO 23-28 TFS	1	01/01/99	31/12/9999		
41	585631970	ASS.ELEMENTI BRUCIATORE	1	01/01/99	31/12/9999		
42	575604090	ELEMENTO BRUCIATORE	1	01/01/99	31/12/9999		
43	575625640	ASS.RAMPA BRUCIATORI	1	01/01/99	31/12/9999		
44	585630570	KIT TRASF.GPL 20 - YONO	1	01/01/99	31/12/9999		
44	585630560	KIT TRASF.METANO-20YONO	1	01/01/99	31/12/9999		
45	57607990	GR.RACCORDO FLANG.CON GUARNIZ.	1	01/01/99	31/12/9999		
46	575206660	RACCORDO FLANG.RAMPA	1	01/01/99	31/12/9999		
47	575404760	GUARNIZIONE RACCORDO RAMPA	1	01/01/99	31/12/9999		
49	575207070	TAPPO CHIUS.SCARICO FUMI TFS	1	01/01/99	31/12/9999		
59	578417960	CAVO CANDELA ACCENSIONE	1	01/01/99	31/12/9999		

60	575406600	GUARNIZIONE CAVI CANDELE	1	01/01/99	31/12/9999		
61	575404920	CUFFIA CANDELA	1	01/01/99	31/12/9999		
62	575643090	GR PRESA PRESS.C/PORT (5409570	1	01/01/99	31/12/9999		
63	578422570	CANDELA ACC.DX/+RILEVAZIONE	1	01/01/99	31/12/9999		
64	578422580	CANDELA ACCENSIONE SX	1	01/01/99	31/12/9999		
70	575647240	ASS.TUBO SCAMB/POMPA	1	01/01/99	31/12/9999		
71	575405000	GUARN.POMPA	1	01/01/99	31/12/9999		
72	575625820	POMPA UPS 15/50 AO	1	01/01/99	31/12/9999		
73	575625830	VALV.SFOGO ARIA	1	01/01/99	31/12/9999		
75	575404670	GUARNIZIONE TUBI ACQUA C.S.	1	01/01/99	31/12/9999		
76	575625460	SCAMBIATORE A.L.	1	01/01/99	31/12/9999		
77	575404520	GUARNIZIONE SCAMBIAT.A PIASTRE	1	01/01/99	31/12/9999		
80	575628640	GRUPPO ES-RR S/RIEMP	1	01/01/99	31/12/9999		
81	575630230	GR.FILTRO OTTURATORE	1	01/01/99	31/12/9999		
82	575630170	ASS.OTTURATORE	1	01/01/99	31/12/9999		
84	575111180	FILTRO D.13,5	1	01/01/99	31/12/9999		
85	575405350	ANELLO OR 20,63X2,62	1	01/01/99	31/12/9999		
87	575630160	ASS.CODOLO POMPA-DADO G1	1	01/01/99	31/12/9999		
91	575652030	RUBINETTO SCARICO	1	01/01/99	31/12/9999		
92	575628980	VALV.SICUREZZA ISPEZ.	1	01/01/99	31/12/9999		
96	575647290	ASS.TUBO LP (PRESA+)	1	01/01/99	31/12/9999		
97	575647300	ASS.TUBO LP(PRESA-)	1	01/01/99	31/12/9999		
98	575647350	ASS.TUBO BY-PASS	1	01/01/99	31/12/9999		
99	575108130	CLIP TUBO BY-PASS	1	01/01/99	31/12/9999		
100	575406630	ANELLO OR 13,94X2,62 EPDM	1	01/01/99	31/12/9999		
102	575647330	ASS.VALVOLA 3 VIE	1	01/01/99	31/12/9999		
104	575206670	RACCORDO USCITA SANITARIO	1	01/01/99	31/12/9999		
107	575630250	ASS.RACCORDO GUIDA ASTINA(3V)	1	01/01/99	31/12/9999		
109	575207810	GUARNIZIONE 10X14X1,5 AL	1	01/01/99	31/12/9999		
110	578380530	MOLLA TIPO 25 (PRESS.3VIE)	1	01/01/99	31/12/9999		
111	575630240	ASS.PIATTELLO PRESSOSTATO 3VIE	1	01/01/99	31/12/9999		
112	575405320	MEMBRANA PRESSOSTATO	1	01/01/99	31/12/9999		
113	575630190	GR.MANDATA BY-PASS	1	01/01/99	31/12/9999		
114	575403820	ANELLO OR 26,64X2,62	1	01/01/99	31/12/9999		
117	57600760	ASS.OTTURATORE SANITARIO-BYPAS	1	01/01/99	31/12/9999		
118	578380520	MOLLA CONICA (3VIE)	1	01/01/99	31/12/9999		
119	57600730	ASS.OTTURATORE RISCALD.	1	01/01/99	31/12/9999		
120	57600750	ASS.DISTANZIATORE (BY PASS)	1	01/01/99	31/12/9999		
122	575405370	ANELLO OR 23,47X2,62 E.P	1	01/01/99	31/12/9999		
131	578434820	SONDA NTC	1	01/02/03	31/12/9999		
132	575402830	GUAR.SONDA SANIT.	1	01/01/99	31/12/9999		
135	579950760	TERMOST.LIM.105°C/FAST.PIEG.	1	01/01/99	31/12/9999		
136	575647250	ASS.TUBO SCAMB/VALV.3V	1	01/01/99	31/12/9999		
137	575647200	ASS. TUBO ALIMENT. GAS	1	01/01/99	31/12/9999		
138	575402010	ANELLO OR 22,22X2,62 TANDEM	1	01/01/99	31/12/9999		
139	575206620	RACCORDO ENTRATA GAS	1	01/01/99	31/12/9999		
140	575644680	VALVOLA GAS HON-575665210-	1	01/01/99	31/12/9999		
140	575665210	ASS. VALVOLA GAS VK4105M 5033	1	01/01/03	31/12/9999		
141	578440130	BOBINA X MODUL.	1	01/01/99	31/12/9999		
142	575108980	FERMO X PERNO REG.	1	01/01/99	31/12/9999		
143	575637710	ASS.PERNO/MOLLA METANO	1	01/01/99	31/12/9999		
144	578380380	MOLLA GPL	1	01/01/99	31/12/9999		
144	578380640	MOLLA CU INIBICA PER METANO	1	01/01/99	31/12/9999		

144	57530040	MOLLA CILINDRICA PER METANO	1	01/01/99	31/12/9999		
147	575110990	SUPPORTO GR.IDRAULICO	1	01/01/99	31/12/9999		
150	575406260	COPERCHIO REGOLAZIONI	1	01/01/99	31/12/9999		
151	575406680	COPERCHIO SCAT.COMANDI	1	01/01/99	31/12/9999		
153	575404350	COPERCHIO MORSETTIERA	1	01/01/99	31/12/9999		
154	575647380	SCHEDA MODULAZIONE-NICCHIA-	1	01/01/99	31/12/9999		
155	573614830	SCHEDA IONO FF-SP B100-NICCHIA	1	01/01/99	31/12/9999		
166	578421590	MORSETTIERA PORTAFUS.	1	01/01/99	31/12/9999		
167	575405340	PORTAFUSIBILE	1	01/01/99	31/12/9999		
168	579950580	FUSIBILE	1	01/01/99	31/12/9999		
169	579930040	MANOMETRO 0-4 BAR	1	01/01/99	31/12/9999		
172	578450200	FILTRO ANTIDISTURBO	1	01/01/99	31/12/9999		
190	575404970	GUARNIZIONE	1	01/01/99	31/12/9999		
191	575404640	GUARNIZIONE 1/2"	1	01/01/99	31/12/9999		
192	575404650	GUARNIZIONE 3/4"	1	01/01/99	31/12/9999		
200	575647450	DOTAZIONE CALDAIA SEM NICCHIA	1	01/01/99	31/12/9999		
274	578240550	DADO IN GABBIO M4	1	01/01/99	31/12/9999		
276	571340440	PRESTOLA X ATOFILETT.8P(4,2)	1	01/01/99	31/12/9999		
277	575631980	ASS.SUPP.BRUC.LATO VENTURI	1	01/01/99	31/12/9999		
278	575108020	SUPPORTO CAMERA COMB.	1	01/01/99	31/12/9999		
279	578380097	PIASTRINA VITE D.4,2	1	01/01/99	31/12/9999		
290	57600850	REGOLATORE V5306E (575665230)	1	01/01/99	31/12/9999		
310	575641850	PRESSOSTATO DIFFERENZIALE IDR	1	01/01/99	31/12/9999		
314	578417820	CAVO CANDELA RILEV-ECO I/FI-	1	01/01/99	31/12/9999		
316	578380610	MOLLA FIX.MICRO	1	01/01/99	31/12/9999		
329	575207030	PORTAGOMMA M5	1	01/01/99	31/12/9999		
330	575110930	MONTANTE SX	1	01/01/99	31/12/9999		
331	575647220	ASS.MONTANTE DX	1	01/01/99	31/12/9999		
332	575209750	DADO G1/2	1	01/01/99	31/12/9999		
333	575209760	ANELLO DI BATTUTA D.18	1	01/01/99	31/12/9999		
334	57602870	ELETTROVALV.RITEGNO	1	01/01/99	31/12/9999		
335	575648690	VALVOLA RITEGNO D.15	1	01/01/99	31/12/9999		
336	578380680	MOLLA FISS.MOTORE VALV.3V	1	01/01/99	31/12/9999		
337	575647340	MOTORE 3V (ELBI) (575694580)	1	01/01/99	31/12/09		
337	575694580	MOTORE ELBI	1	01/01/10	31/12/9999		
338	575202000	CALOTTINA CIECA M14X1	1	01/01/99	31/12/9999		
339	575209810	PERNO PER SCATOLA COMANDI	1	01/01/99	31/12/9999		
340	575647390	PRESS CARICO ACQUA (9951700)	1	01/01/99	31/12/9999		
341	575406700	FONDO SCATOLA COMANDI	1	01/01/99	31/12/9999		
342	575641800	MICRO CABLATO S/GUARN	1	01/01/99	31/12/9999		
343	578433810	MICROINTERRUTTORE IP 64	1	01/01/99	31/12/9999		
344	575405590	CAPPUCCIO -4041114001	1	01/01/99	31/12/9999		
345	578433320	INTERRUTTORE/SEGNALATORE	1	01/01/99	31/12/9999		
346	575403560	CAPPUCCIO CATARIFR. -VERDE-	1	01/01/99	31/12/9999		
347	575647430	COMANDO A DISTANZA SEM/NICCHIA	1	01/01/99	31/12/9999		
348	575649560	SPORTELLO SX.TELECONTR.SERIGR.	1	01/01/99	31/12/9999		
349	575110400	RIDUZIONE ASPIRAZIONE	1	01/01/99	31/12/9999		
350	57600860	BOBINA ELETTROVALVOLA MOD.BIF	1	01/01/99	31/12/9999		
353	575648890	ASS.PORTINA CIECA-ARGO-	1	01/01/99	31/12/9999		
356	575634820	ASS.RACCORDO GUIDA ASTINA	1	01/01/99	31/12/9999		
357	578380600	MOLLA 25-INOX	1	01/01/99	31/12/9999		
358	575634830	ASS.PIATTELLO PRESSOST.PREC.SA	1	01/01/99	31/12/9999		
359	575647750	ASS. CASSETTA SEM NICCHIA	1	01/01/99	31/12/9999		

360	575111090	PORTA PER CASSETTA	1	01/01/99	31/12/9999		
363	575405390	ANELLO OR 13,6X2,7 NBRH	1	01/01/99	31/12/9999		