

BOLLI 128 SE

itm?ric=

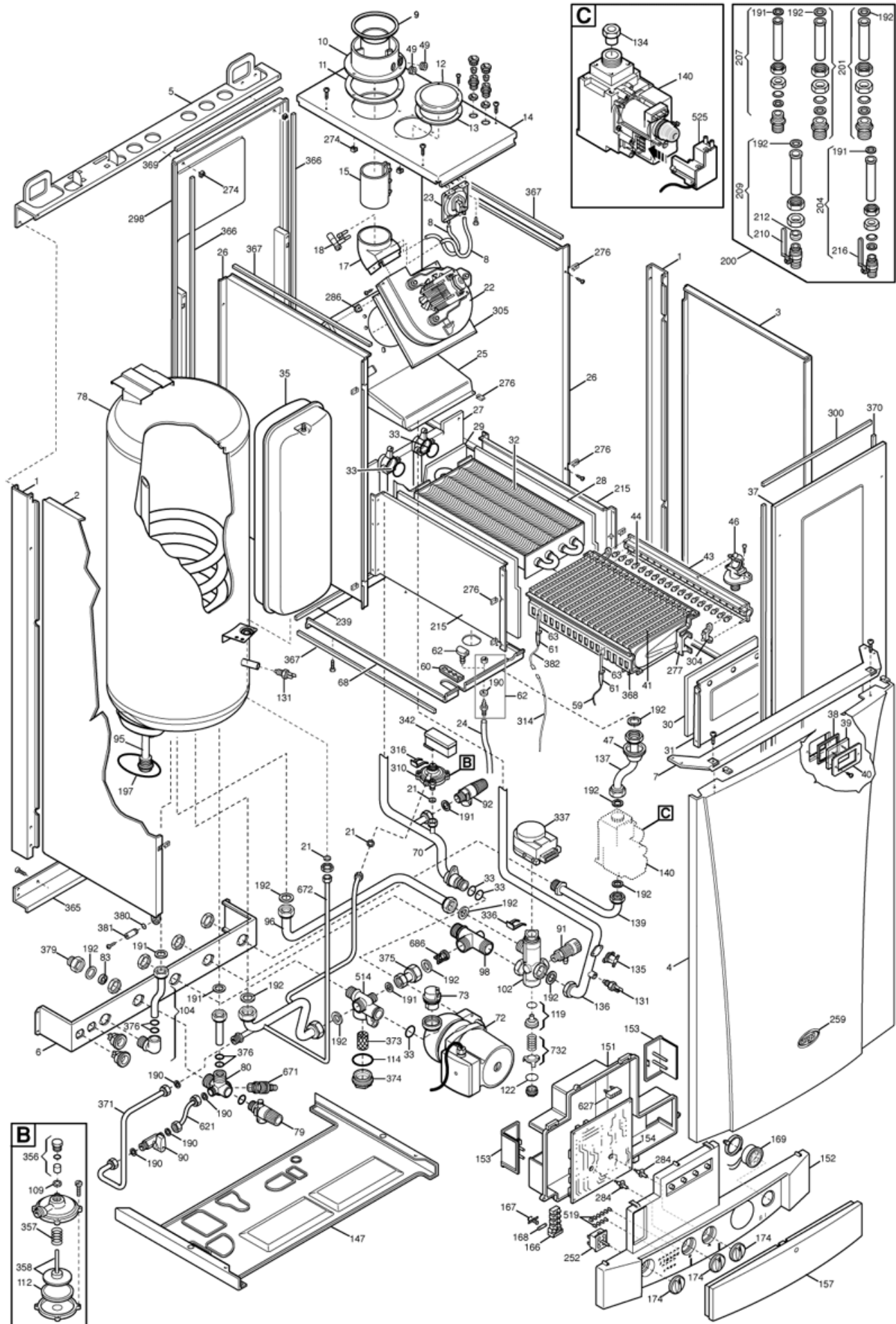

codice	modello	
594510029	BOLLI 128 SE	01/01/07

rif.	codice	descrizione	q.tà	inizio val.	fine val.	da matr.	a matr.
1	575116480	MONTANTE BIANCO	1	01/01/07	01/01/9999		
2	575684630	ASS.FIANCO SX ATM	1	01/01/07	01/01/9999		
3	575684690	ASS.FIANCO DX	1	01/01/07	01/01/9999		
4	575689220	ASS.PANN.FRONTALE BOLLI	1	01/01/07	01/01/9999		
5	575109740	TRAVERSA SUPERIORE	1	01/01/07	01/01/9999		
6	575106550	TRAVERSA PORTARACCORDI	1	01/01/07	01/01/9999		
7	575107950	TRAVERSA ANTERIORE COLLEG.FIAN	1	01/01/07	01/01/9999		
8	575402270	TUBO PRESSOSTATO 3,5X7X600	1	01/01/07	01/01/9999		
10	575207060	RACCORDO FLANG.SCARICO FUMI	1	01/01/07	01/01/9999		
11	575407890	GUARNIZ.RACCORDO FLANG.	1	01/01/07	01/01/9999		
12	575108690	TAPPO ASPIRAZIONE	1	01/01/07	01/01/9999		
13	575407400	GUARNIZIONE TAPPO ASP.	1	01/01/07	01/01/9999		
14	575658850	ASS.CHIUSURA SUPERIORE	1	01/01/07	01/01/9999		
15	575645800	ASS.GIUNTO COLLEG.CURVA D60X90	1	01/01/07	01/01/9999		
17	57600490	ASS.CURVA 45°-VENTURI-	1	01/01/07	01/01/9999		
18	575407050	VENTURI DOPPIA PRESA D15	1	01/01/07	01/01/9999		
21	575402050	GUARNIZIONE 6,1X11X1,5	1	01/01/07	01/01/9999		
22	575632530	VENTILATORE 1 VEL.	1	01/01/07	01/01/9999		
23	570618470	ASS. PRESS.1.2MBAR-(57628640)	1	01/01/07	01/01/9999		
24	575402490	TUBO PRES. COMPL.300	1	01/01/07	01/01/9999		
25	575634580	ASS.CONVOGLIATORE FUMI	1	01/01/07	01/01/9999		
26	575107440	FIANCO CS-CF 243	1	01/01/07	01/01/9999		
27	575106560	SUPPORTO GR. COMBUSTIONE	1	01/01/07	01/01/9999		
28	575213170	PANN.ISOL.LATER.BOLLI	1	01/01/07	01/01/9999		
29	575213250	PANN.ISOL. POST. BOLLI	1	01/01/07	01/01/9999		
30	575213410	PANN.ISOL.FRONT. ACCUMOLO	1	01/01/07	01/01/9999		
31	575108420	PARETE FRONTALE CAMERA	1	01/01/07	01/01/9999		
32	575646410	SCAMBIAT.ACQUA/GAS ACC--B60	1	01/01/07	01/01/9999		
33	575403130	ANELLO OR 22X3 EPDM	1	01/01/07	01/01/9999		
35	575629130	VASO ESP.RETT.7,5L-NICCHIA-	1	01/01/07	01/01/9999		
37	575621590	ASS. FRONTALE CS	1	01/01/07	01/01/9999		
38	575401610	GUARNIZIONE VETRINO	1	01/01/07	01/01/9999		
39	575203930	VETRINO ISPEZIONE	1	01/01/07	01/01/9999		
40	575103360	CORNICE VETRINO 23-28 TFS	1	01/01/07	01/01/9999		
41	575630310	ASS.ELEMENTI BRUC-ACCUMULO FF	1	01/01/07	01/01/9999		
43	575633950	ASS. RAMP A BRUCIAT. MET.	1	01/01/07	01/01/9999		
44	575666910	BUSTA TRASF. ACC GPL BOLLI	1	01/01/07	01/01/9999		
44	575666900	BUSTA TRASF. MET BOLLI	1	01/01/07	01/01/9999		
46	57607990	GR.RACCORDO FLANG.CON GUARNIZ.	1	01/01/07	01/01/9999		
47	575404740	GUARNIZ. TUBO ALIMENT. GAS	1	01/01/07	01/01/9999		
49	575207070	TAPPO CHIUS.SCARICO FUMI TFS	1	01/01/07	01/01/9999		
59	578419380	CAVO ACCENSIONE L=400	1	01/01/07	01/01/9999		
60	575408280	GUARNIZIONI CAVI CANDELA	1	01/01/07	01/01/9999		
61	575404920	CUFFIA CANDELA	1	01/01/07	01/01/9999		
62	575409570	PRESA DI PRESSIONE	1	01/01/07	01/01/9999		
63	578422570	CANDELA ACC.DX/+RILEVAZIONE	1	01/01/07	01/01/9999		

68	57618970	CH.INF. C.S. C/P. PR+TUBETTO	1	01/01/07	01/01/9999		
70	575662800	ASS.TUBO POMPA SCAMB. H20/GAS	1	01/01/07	01/01/9999		
72	575655620	POMPA UP 15-60 AO GRUNDFOS	1	01/01/07	01/01/9999		
73	57607290	VALVOLA SFOGO ARIA C/ANELLO OR	1	01/01/07	01/01/9999		
78	575688340	GR BOILER ISOL. C/FORO	1	01/01/07	01/01/9999		
79	579950620	VALVOLA SIC.M G1/2 8 BAR	1	01/01/07	01/01/9999		
80	575212070	RACCORDO E.S.	1	01/01/07	01/01/9999		
83	575620090	REGOLATORE DI PORTATA-12L	1	01/01/07	01/01/9999		
90	575622840	RUBINETTO MM G3/8	1	01/01/07	01/01/9999		
91	575652030	RUBINETTO SCARICO	1	01/01/07	01/01/9999		
92	579950600	VALVOLA DI SICUREZZA	1	01/01/07	01/01/9999		
95	575679910	ASSIEME TAPPO/ANODO	1	01/01/07	01/01/9999		
96	575663060	ASS.TUBO 3V3/ENTR.	1	01/01/07	01/01/9999		
98	575212040	RACCORDO MR./BY-PASS	1	01/01/07	01/01/9999		
102	575663040	VALVOLA 3 VIE	1	01/01/07	01/01/9999		
104	575683630	ASS.RACC.USCITA SANITARIO	1	01/01/07	01/01/9999		
109	575207810	GUARNIZIONE 10X14X1,5 AL	1	01/01/07	01/01/9999		
112	575405320	MEMBRANA PRESSOSTATO	1	01/01/07	01/01/9999		
114	575403820	ANELLO OR 26,64X2,62	1	01/01/07	01/01/9999		
119	57605760	ASS. OTTURATORE RISC. BY PASS	1	01/01/07	01/01/9999		
122	575405370	ANELLO OR 23,47X2,62 E.P	1	01/01/07	01/01/9999		
131	578434820	SONDA NTC	1	01/01/07	01/01/9999		
135	579950760	TERMOST.LIM.105°C/FAST.PIEG.	1	01/01/07	01/01/9999		
136	575662790	ASS. TUBO SCAMB. H20/GAS-V3V	1	01/01/07	01/01/9999		
137	575662890	ASS. TUBO ALIMENT. GAS	1	01/01/07	01/01/9999		
139	575662880	ASS. TUBO ENTRATA GAS	1	01/01/07	01/01/9999		
140	575658830	VALVOLA GAS SIT 845063 SIGMA	1	01/01/07	01/01/9999		
147	575116500	FONDO CALDAIA ACC. BIANCO	1	01/01/07	01/01/9999		
151	575408470	COPERCHIO COMANDI	1	01/01/07	01/01/9999		
152	575689210	CRUSC. SERIG. BOLLI 128 SE	1	01/01/07	01/01/9999		
153	575407660	COPERCHIO MORSETTIERA	1	01/01/07	01/01/9999		
154	575678250	SCHEDA LMU-33 SIEMENS	1	01/01/07	01/01/9999		
157	575410150	ANTINA NEUTRA VERDE PAN.5477	1	01/01/07	01/01/9999		
166	578421590	MORSETTIERA PORTAFUS.	1	01/01/07	01/01/9999		
167	575405340	PORTAFUSIBILE	1	01/01/07	01/01/9999		
168	579950580	FUSIBILE	1	01/01/07	01/01/9999		
169	579951830	ASS.MANOMETRO./PORTAM	1	01/01/07	01/01/9999		
174	575410160	MANOPOLA-VERDE PANTONE 5497	1	01/01/07	01/01/9999		
190	575404970	GUARNIZIONE	1	01/01/07	01/01/9999		
191	575408970	GUARNIZIONE G1/2 AFM 34	1	01/01/07	01/01/9999		
192	575404650	GUARNIZIONE 3/4"	1	01/01/07	01/01/9999		
197	575412820	ANELLO OR 85,09X5,34	1	01/01/07	01/01/9999		
200	575646560	DOTAZIONE CALDAIA BOLLI	1	01/01/07	01/01/9999		
201	575626860	RACCORDO RISCALDAMENTO	1	01/01/07	01/01/9999		
204	575626840	GR. RUBINETTO E.S.	1	01/01/07	01/01/9999		
207	575625230	RACCORDO SANIT. C&M	1	01/01/07	01/01/9999		
209	575626850	GR.RUBINETTO GAS	1	01/01/07	01/01/9999		
210	579950830	RUBINETTO MM G3/4 CON LEVA	1	01/01/07	01/01/9999		
212	575408330	BICONO IN PTFE D.18	1	01/01/07	01/01/9999		
215	575106570	FIANCO CAMERA COMBUSTIONE	1	01/01/07	01/01/9999		
216	575626790	RUBINETTO E.S. G1/2 MM L/ROSSA	1	01/01/07	01/01/9999		
239	575404380	GUARNIZIONE C.S. L=250 MM	1	01/01/07	01/01/9999		
252	578421550	COMMUT. PORTA. COTTAK 4 POSIZ.	1	01/01/07	01/01/9999		

232	578434300	COMMUT. ROTAI. BOT. TAR 4 POSIZ.	1	01/01/07	01/01/9999		
274	579950870	DADO IN GABBIA M4	1	01/01/07	01/01/9999		
276	571340440	PRESTOLA X ATOFILETT.8P(4,2)	1	01/01/07	01/01/9999		
277	575630300	ASS.SUPPORTO BRUC.LATO VENTURI	1	01/01/07	01/01/9999		
284	575405990	PERNO POTENZIOMETRO	1	01/01/07	01/01/9999		
286	578240530	DADO IN GABBIA M5	1	01/01/07	01/01/9999		
298	575621510	ASS. SCHIENALE CF 243	1	01/01/07	01/01/9999		
300	575404420	GUARNIZIONE CS L=230	1	01/01/07	01/01/9999		
304	575208400	SUPPORTO PER RAMPA	1	01/01/07	01/01/9999		
305	575107430	PIASTRA VENTILATORE	1	01/01/07	01/01/9999		
310	575641850	PRESSOSTATO DIFFERENZIALE IDR	1	01/01/07	01/01/9999		
314	578419750	CAVO RIVELAZIONE L-410	1	01/01/07	01/01/9999		
316	578380610	MOLLA FIX.MICRO	1	01/01/07	01/01/9999		
336	578380680	MOLLA FISS.MOTORE VALV.3V	1	01/01/07	01/01/9999		
337	575647340	MOTORE 3V (ELBI) (575694580)	1	01/01/07	31/12/09		
337	575694580	MOTORE ELBI	1	01/01/10	31/12/9999		
342	575641800	MICRO CABLATO S/GUARN	1	01/01/07	01/01/9999		
356	575634820	ASS.RACCORDO GUIDA ASTINA	1	01/01/07	01/01/9999		
357	578380600	MOLLA 25-INOX	1	01/01/07	01/01/9999		
358	575634830	ASS.PIATTELLO PRESSOST.PREC.SA	1	01/01/07	01/01/9999		
365	575106530	TRAVERSA INFERIORE	1	01/01/07	01/01/9999		
366	575404370	GUARNIZIONE CS L=665	1	01/01/07	01/01/9999		
367	575404390	GUARNIZIONE C.S. L=430 MM	1	01/01/07	01/01/9999		1229
368	575106600	SUPPORTO BRUCIATORE	1	01/01/07	01/01/9999		
369	575404400	GUARNIZIONE C.S. L=205 MM	1	01/01/07	22/07/12		1229
370	575404410	GUARNIZIONE CS L=655	1	01/01/07	01/01/9999		
371	575663130	ASS. TUBO D.8 RIEMP/RISCALD	1	01/01/07	01/01/9999		
373	575109080	FILTRO RISC.ARGO B.	1	01/01/07	01/01/9999		
374	575212030	TAPPO PORTAFILTRO M30	1	01/01/07	01/01/9999		
375	575663030	ASS. TUBP BY-PASS	1	01/01/07	01/01/9999		
376	575400650	OR 13,94X2,64	1	01/01/07	01/01/9999		
379	575206120	RIDUZIONE FM 3/4 1/2	1	01/01/07	01/01/9999		
380	575400620	ANELLO OR 4,41X1,78	1	01/01/07	01/01/9999		
381	575209830	PERNO D. 8 PER CRUSCOTTO	1	01/01/07	01/01/9999		
382	578416860	CAVO CANDELA RIVELAZ.	1	01/01/07	01/01/9999		
514	575663010	ASS. RACC PP-POMPA FILTRO	1	01/01/07	01/01/9999		
519	575407780	GEMMA SEGNALAZIONE	1	01/01/07	01/01/9999		
525	578419570	CONNETTORE NAC SIT	1	01/01/07	24/11/13		1347
621	575663120	ASS. D. 8 ES/RIEMPIMENTO	1	01/01/07	01/01/9999		
627	578512190	CONN.CONFIGURAZIONE SCHEDA	1	01/01/07	01/01/9999		
671	575646780	RUBINETTO SCARICO-COPPER G1/2	1	01/01/07	01/01/9999		
672	575663070	AS.TUBO USC/SERP/RACC. RR PRE	1	01/01/07	01/01/9999		
686	575663020	VALVOLA NON RITORNO BY-PASS	1	01/01/07	01/01/9999		
732	57620210	ASS.MOLLA CILIND+GUIDA MOLLA	1	01/01/07	01/01/9999		
999	578419860	CABL. BT SIT BOLLI	1	01/01/07	01/01/9999		
999	578419840	CABL. MOTORE V3V	1	01/01/07	01/01/9999		
999	578419850	CABL.VENTIL/PRESS. FUMI/TH	1	01/01/07	01/01/9999		
999	578419130	CABLAGGIO POMPA COMMUTATORE	1	01/01/07	01/01/9999		
999	578414620	CAVO ALIMENTAZIONE	1	01/01/07	01/01/9999		
999	578419870	CAVO MASSE SIT BOLLI	1	01/01/07	01/01/9999		
999	578422160	PONTICELLO CIRC.STAMPATO	1	01/01/07	01/01/9999		