

# BOLLI 28 SE CALDAIA MURALE

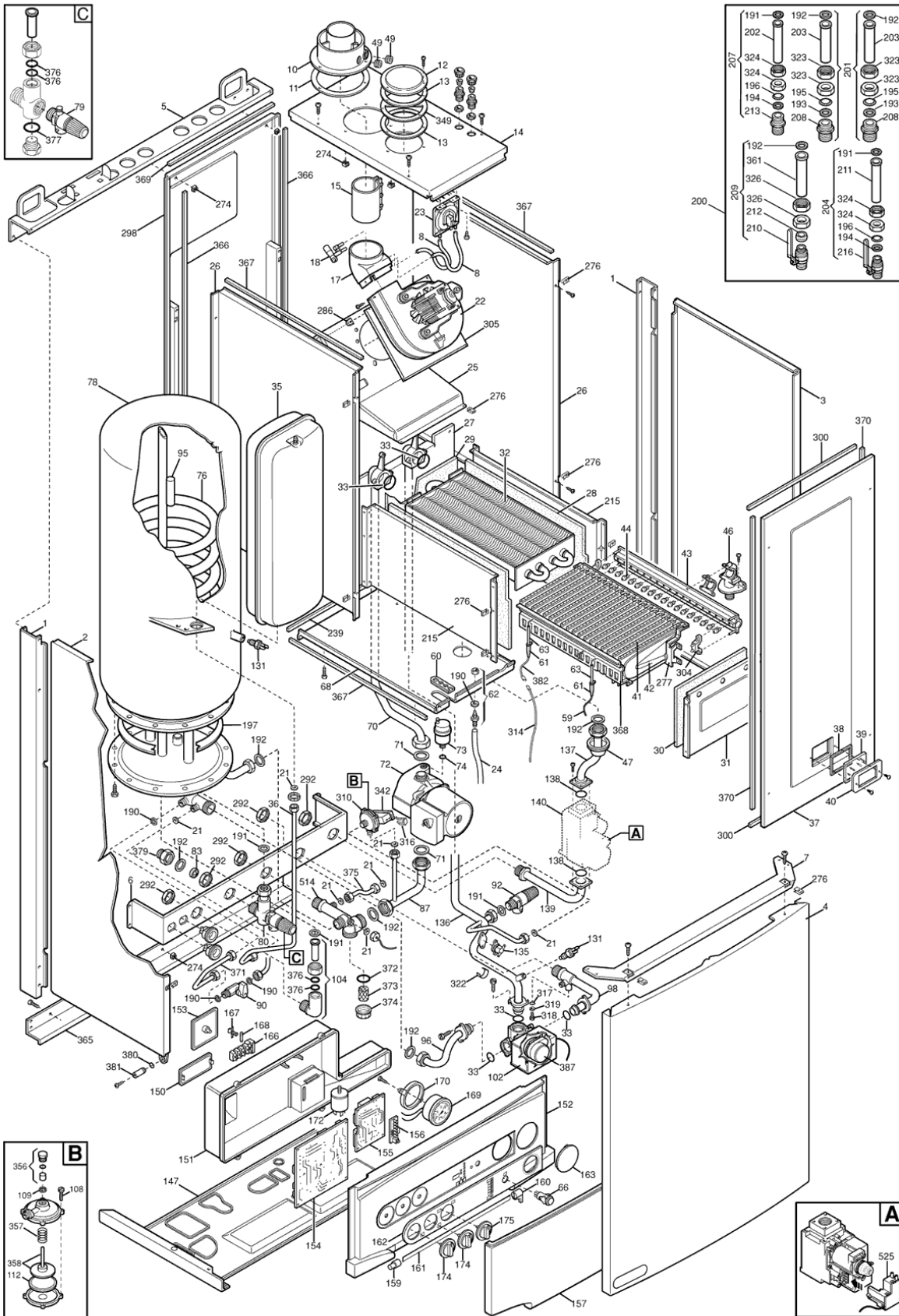

codice

modello

592410027

BOLLI 28 SE

01/01/03

rif.	codice	descrizione	q.tà	inizio val.	fine val.	da matr.	a matr.
1	575106510	MONTANTE	1	01/01/03	20/09/07		B639
1	575116480	MONTANTE BIANCO	1	21/09/07	01/01/9999	B640	
2	575647890	ASS.FIANCO SX BOLLI	1	01/01/03	20/09/07		B639
2	575684630	ASS.FIANCO SX ATM	1	21/09/07	01/01/9999	B640	
3	575647880	ASS. FIANCO DX BOLLI	1	01/01/03	20/09/07		B639
3	575684690	ASS.FIANCO DX	1	21/09/07	01/01/9999	B640	
4	575668660	ASS.PANNELLO FRONTALE NEUTRO	1	01/01/03	31/12/9999		
5	575109740	TRAVERSA SUPERIORE	1	01/01/03	31/12/9999		
6	575106550	TRAVERSA PORTARACCORDI	1	01/01/03	31/12/9999		
7	575107950	TRAVERSA ANTERIORE COLLEG.FIAN	1	01/01/03	31/12/9999		
8	575402270	TUBO PRESSOSTATO 3,5X7X600	1	01/01/03	31/12/9999		
10	575207060	RACCORDO FLANG.SCARICO FUMI	1	01/01/03	31/12/9999		
11	575407890	GUARNIZ.RACCORDO FLANG.	1	01/01/03	31/12/9999		
12	575108690	TAPPO ASPIRAZIONE	1	01/01/03	31/12/9999		
13	575407400	GUARNIZIONE TAPPO ASP.	1	01/01/03	31/12/9999		
14	575643440	ASS.CHIUSURA SUP.ACCUM.24FF	1	01/01/03	31/12/9999		
15	575645800	ASS.GIUNTO COLLEG.CURVA D60X90	1	01/01/03	31/12/9999		
17	57600490	ASS.CURVA 45°-VENTURI-	1	01/01/03	31/12/9999		
18	575407050	VENTURI DOPPIA PRESA D15	1	01/01/03	31/12/9999		
21	575402080	GUARNIZIONE 6,1X12X1,5 WRC	1	01/01/03	31/12/9999		
22	575632530	VENTILATORE 1 VEL.	1	01/01/03	31/12/9999		
22	575628070	VENTILATORE 1 VEL.(575632530)	1	01/01/03	31/12/9999		
23	570618470	ASS. PRESS.1.2MBAR-(57628640)	1	01/01/05	31/12/9999		
24	575402490	TUBO PRES. COMPL.300	1	01/01/03	31/12/9999		
25	575634580	ASS.CONVOGLIATORE FUMI	1	01/01/03	31/12/9999		
26	575107440	FIANCO CS-CF 243	1	01/01/03	31/12/9999		
27	575106560	SUPPORTO GR. COMBUSTIONE	1	01/01/03	31/12/9999		
28	575210310	PANN.ISOLANTE LATER.5213170	1	01/01/03	31/12/9999		
29	575210300	PANN.ISOLANTE POSTER.5213250	1	01/01/03	31/12/9999		
30	575210320	PANN.ISOL.FRONTALE 5213410	1	01/01/03	31/12/9999		
31	575108420	PARETE FRONTALE CAMERA	1	01/01/03	31/12/9999		
32	575622180	SCAMB ACQUA-GAS 243 (5646410)	1	01/01/03	31/12/9999		
33	575403130	ANELLO OR 22X3 EPDM	1	01/01/03	31/12/9999		
35	575629130	VASO ESP.RETT.7,5L-NICCHIA-	1	01/01/03	31/12/9999		
36	575622900	ASS.TUBO VASO ESPANSIONE	1	01/01/03	31/12/9999		
37	575621590	ASS. FRONTALE CS	1	01/01/03	31/12/9999		
38	575401610	GUARNIZIONE VETRINO	1	01/01/03	31/12/9999		
39	575203930	VETRINO ISPEZIONE	1	01/01/03	31/12/9999		
40	575103360	CORNICE VETRINO 23-28 TFS	1	01/01/03	31/12/9999		
41	575630310	ASS.ELEMENTI BRUC-ACCUMULO FF	1	01/01/03	31/12/9999		
42	575604090	ELEMENTO BRUCIATORE	1	01/01/03	31/12/9999		
43	575633950	ASS. RAMP A BRUCIAT. MET.	1	01/01/03	31/12/9999		
44	57601510	GR.UGELLI METANO (D 1,18)	1	01/01/03	31/12/9999		
44	57601530	GR.UGELLI GPL (D.0,69)B60	1	01/01/03	31/12/9999		
46	57607990	GR.RACCORDO FLANG.CON GUARNIZ.	1	01/01/03	31/12/9999		
47	575404740	GUARNIZ. TUBO ALIMENT. GAS	1	01/01/03	31/12/9999		
49	575207070	TAPPO CHIUS.SCARICO FUMI TFS	1	01/01/03	31/12/9999		
59	578419380	CAVO ACCENSIONE L=400	1	01/01/03	31/12/9999		
60	575406600	GUARNIZIONE CAVI CANDELE	1	01/01/03	31/12/9999		

61	575404920	CUFFIA CANDELA	1	01/01/03	31/12/9999		
62	575643090	GR PRESA PRESS.C/PORT (5409570	1	01/01/03	31/12/9999		
63	578422570	CANDELA ACC.DX/+RILEVAZIONE	1	01/01/03	31/12/9999		
66	578433550	PULSANTE RIARMO	1	01/01/03	31/12/9999		
68	575110440	CHIUSURA INF.C.S.ACCUMULO	1	01/01/03	31/12/9999		
70	575647870	ASS.TUBO POMPA-SCAMBIATORE	1	01/01/03	31/12/9999		
71	575405000	GUARN.POMPA	1	01/01/03	31/12/9999		
72	575628910	POMPA UPS 15-60 AO 240V	1	01/01/03	31/12/9999		
73	575625830	VALV.SFOGO ARIA	1	01/01/03	31/12/9999		
74	575406360	ANELLO OR 14X1,78 EP	1	01/01/03	31/12/9999		
76	575648840	SERPENTINO INOX	1	01/01/03	30/09/09		
76	5710248800	ASSIEME BOILER	1	01/10/09	31/12/9999		
78	5710248800	ASSIEME BOILER	1	01/10/09	31/12/9999		
78	575624460	BOILER INOX	1	01/01/03	30/09/09		
79	579950620	VALVOLA SIC.M G1/2 8 BAR	1	01/01/03	31/12/9999		
80	575623820	ASS.RACCORDO E.S.	1	01/01/03	31/12/9999		
83	575620090	REGOLATORE DI PORTATA-12L	1	01/01/03	31/12/9999		
87	575643460	ASS.TUBO RAC.R.R./POMPA-PRES.	1	01/01/03	31/12/9999		
90	575622840	RUBINETTO MM G3/8	1	01/01/03	31/12/9999		
92	579950600	VALVOLA DI SICUREZZA	1	01/01/03	31/12/9999		
95	575209940	ANODO MAGNESIO-LENTO RILASCIO-	1	01/01/03	31/12/9999		
96	575638310	ASS.TUBO V3V/ENTR.SERPENTINO	1	01/01/03	31/12/9999		
98	575647790	ASS TUBO V3V MANDATA RAD	1	01/01/03	31/12/9999		
102	575643690	ASS.VALVOLA 3V/CABLAGGIO 220V	1	01/01/03	31/12/9999		
104	575623830	ASS.RACCORDO U.S	1	01/01/03	31/12/9999		
108	578101420	VITE M4X12TC INOX304 -40-	1	01/01/03	31/12/9999		
109	575207810	GUARNIZIONE 10X14X1,5 AL	1	01/01/03	31/12/9999		
112	575405320	MEMBRANA PRESSOSTATO	1	01/01/03	31/12/9999		
131	578434820	SONDA NTC	1	01/01/03	31/12/9999		
135	578434420	TERMOSTATO LIMITE 105°	1	01/01/03	31/12/9999		
136	575643580	ASS.TUBO SCAMB./V3V	1	01/01/03	31/12/9999		
137	575637880	ASS.TUBO ALIMENTAZIONE GAS	1	01/01/03	31/12/9999		
138	575402010	ANELLO OR 22,22X2,62 TANDEM	1	01/01/03	31/12/9999		
139	575637870	ASS.TUBO ENTRATA GAS	1	01/01/03	31/12/9999		
140	575653610	VALVOLA GAS SIT-845 SIGMA	1	01/01/03	31/12/9999		
147	575109720	FONDO CALDAIA-ACCUMULO	1	01/01/03	20/09/07		B639
147	575116500	FONDO CALDAIA ACC. BIANCO	1	21/09/07	01/01/9999	B640	
150	575406260	COPERCHIO REGOLAZIONI	1	01/01/03	31/12/9999		
151	575647900	ASS.COPERCHIO COM/REG.ACCUMULO	1	01/01/03	31/12/9999		
152	575406780	CRUSCOTTO NEUTRO PER ANTINA	1	01/01/03	31/12/9999		
153	575404350	COPERCHIO MORSETTIERA	1	01/01/03	31/12/9999		
154	575646680	SCHEDA MODULAZIONE -OMNI_	1	01/01/03	31/12/9999		
155	575656580	SCHEDA IONO SENZA ACCEND.	1	01/01/03	31/12/9999		
156	575646690	SCHEDA SEGN.RIARMO-OMNI-	1	01/01/03	31/12/9999		
157	575668640	ASS.ANTINA SERIG. ARGO	1	01/01/03	31/12/9999		
159	575404550	PERNO DX.	1	01/01/03	31/12/9999		
160	575404540	PERNO SX.	1	01/01/03	31/12/9999		
161	578380690	MOLLA A TORSIONE PER ACCUMULO	1	01/01/03	31/12/9999		
162	575668670	MASCHEIRNA SERIG.BOLLI 28SE	1	01/01/03	31/12/9999		
166	578421590	MORSETTIERA PORTAFUS.	1	01/01/03	31/12/9999		
167	575405340	PORTAFUSIBILE	1	01/01/03	31/12/9999		
168	579950580	FUSIBILE	1	01/01/03	31/12/9999		
169	579950490	TERMOANIMOMETRO	1	01/01/03	31/12/9999		

169	579950400	TERMOMANOMETRO	1	01/01/03	31/12/9999		
170	575403110	SUPPORTO TERMOMANOMETRO	1	01/01/03	31/12/9999		
172	578450200	FILTRO ANTIDISTURBO	1	01/01/03	31/12/9999		
174	575410400	MANOPOLA POTENZIOMETRO	1	01/01/03	31/12/9999		
175	575410410	MANOPOLA COMMUTATORE	1	01/01/03	31/12/9999		
190	575404970	GUARNIZIONE	1	01/01/03	31/12/9999		
191	575404640	GUARNIZIONE 1/2"	1	01/01/03	31/12/9999		
192	575404650	GUARNIZIONE 3/4"	1	01/01/03	31/12/9999		
193	575400940	GUARNIZIONE D.18	1	01/01/03	31/12/9999		
194	575400950	GUARNIZIONE D.14	1	01/01/03	31/12/9999		
195	575101880	ANELLO ELASTICO D.18	1	01/01/03	31/12/9999		
196	575101890	ANELLO ELASTICO D.14	1	01/01/03	31/12/9999		
197	579950380	GUARNIZIONE FLANGIA BOILER	1	01/01/03	31/12/9999		
200	575646560	DOTAZIONE CALDAIA BOLLI	1	01/01/03	31/12/9999		
201	575626860	RACCORDO RISCALDAMENTO	1	01/01/03	31/12/9999		
202	575206830	TUBO D.14 L=130	1	01/01/03	31/12/9999		
203	575207110	TUBO D.18 L=130	1	01/01/03	31/12/9999		
204	575626840	GR. RUBINETTO E.S.	1	01/01/03	31/12/9999		
207	575625230	RACCORDO SANIT. C&M	1	01/01/03	31/12/9999		
208	575202060	NIPPLO 3/4"	1	01/01/03	31/12/9999		
209	575626850	GR.RUBINETTO GAS	1	01/01/03	31/12/9999		
210	579950830	RUBINETTO MM G3/4 CON LEVA	1	01/01/03	31/12/9999		
211	575206820	TUBO D.14 L=86	1	01/01/03	31/12/9999		
212	575408330	BICONO IN PTFE D.18	1	01/01/03	31/12/9999		
213	575202050	NIPPLO 1/2"	1	01/01/03	31/12/9999		
215	575106570	FIANCO CAMERA COMBUSTIONE	1	01/01/03	31/12/9999		
216	575626790	RUBINETTO E.S. G1/2 MM L/ROSSA	1	01/01/03	31/12/9999		
239	575404380	GUARNIZIONE C.S. L=250 MM	1	01/01/03	31/12/9999		
274	579950870	DADO IN GABBIA M4	1	01/01/03	31/12/9999		
276	571340440	PRESTOLA X ATOFILETT.8P(4,2)	1	01/01/03	31/12/9999		
277	575630300	ASS.SUPPORTO BRUC.LATO VENTURI	1	01/01/03	31/12/9999		
286	578240530	DADO IN GABBIA M5	1	01/01/03	31/12/9999		
292	579950320	CONTRODADO SCANALATO 3/4"	1	01/01/03	31/12/9999		
298	575621510	ASS. SCHIENALE CF 243	1	01/01/03	31/12/9999		
300	575404420	GUARNIZIONE CS L=230	1	01/01/03	31/12/9999		
304	575208400	SUPPORTO PER RAMPA	1	01/01/03	31/12/9999		
305	575107430	PIASTRA VENTILATORE	1	01/01/03	31/12/9999		
310	575641850	PRESSOSTATO DIFFERENZIALE IDR	1	01/01/03	31/12/9999		
314	578419370	CAVO RIVELAZIONE	1	01/01/03	31/12/9999		
316	578380610	MOLLA FIX.MICRO	1	01/01/03	31/12/9999		
317	575400900	ANELLO OR 7,65X1,78	1	01/01/03	31/12/9999		
318	575202570	VITE X BY PASS	1	01/01/03	31/12/9999		
319	578380220	ANELLO SF 11 C70	1	01/01/03	31/12/9999		
322	575102970	MOLLA FISS.BULBO	1	01/01/03	31/12/9999		
323	579950280	DADO 3/4"	1	01/01/03	31/12/9999		
324	579950270	DADO 1/2"	1	01/01/03	31/12/9999		
326	575202030	DADO 3/4"	1	01/01/03	31/12/9999		
342	575641800	MICRO CABLATO S/GUARN	1	01/01/03	31/12/9999		
349	575110510	RIDUZIONE ASPIRAZIONE (RB60)	1	01/01/03	31/12/9999		
356	575634820	ASS.RACCORDO GUIDA ASTINA	1	01/01/03	31/12/9999		
357	578380600	MOLLA 25-INOX	1	01/01/03	31/12/9999		
358	575634830	ASS.PIATTELLO PRESSOST.PREC.SA	1	01/01/03	31/12/9999		
361	575206810	TUBO D.18 L=100	1	01/01/03	31/12/9999		

365	575106530	TRAVERSA INFERIORE	1	01/01/03	31/12/9999		
366	575404370	GUARNIZIONE CS L=665	1	01/01/03	31/12/9999		
367	575404390	GUARNIZIONE C.S. L=430 MM	1	01/01/03	31/12/9999		
368	575634290	ASS.SUPPORTO BRUC.C/BOCCOLE	1	01/01/03	31/12/9999		
369	575404400	GUARNIZIONE C.S. L=205 MM	1	01/01/03	31/12/9999		
370	575404410	GUARNIZIONE CS L=655	1	01/01/03	31/12/9999		
371	575623030	ASS.TUBO SERPENTINO/RUBINETTO	1	01/01/03	31/12/9999		
372	575405180	ANELLO OR 26,7X1,78 VITON	1	01/01/03	31/12/9999		
373	575109080	FILTRO RISC.ARGO B.	1	01/01/03	31/12/9999		
374	575644710	CALOTTINA CIECA G3/4 NICHELATA	1	01/01/03	31/12/9999		
375	575634760	ASS.TUBETTO BY-PASS ARGO B.	1	01/01/03	31/12/9999		
376	575400650	OR 13,94X2,64	1	01/01/03	31/12/9999		
377	575403180	ANELLO OR 16,1X1,6	1	01/01/03	31/12/9999		
379	575206120	RIDUZIONE FM 3/4 1/2	1	01/01/03	31/12/9999		
380	575400620	ANELLO OR 4,41X1,78	1	01/01/03	31/12/9999		
381	575209830	PERNO D. 8 PER CRUSCOTTO	1	01/01/03	31/12/9999		
382	578416860	CAVO CANDELA RIVELAZ.	1	01/01/03	31/12/9999		
387	57603030	MOTORINO VALV.3 VIE	1	01/01/03	31/12/9999		
514	575209930	COLLETORE R.R.	1	01/01/03	31/12/9999		
525	578419060	CONNETTORE NAC-SIT	1	01/01/03	31/12/9999		