

DE LUXE 131 SE

De Luxe 125_131SE

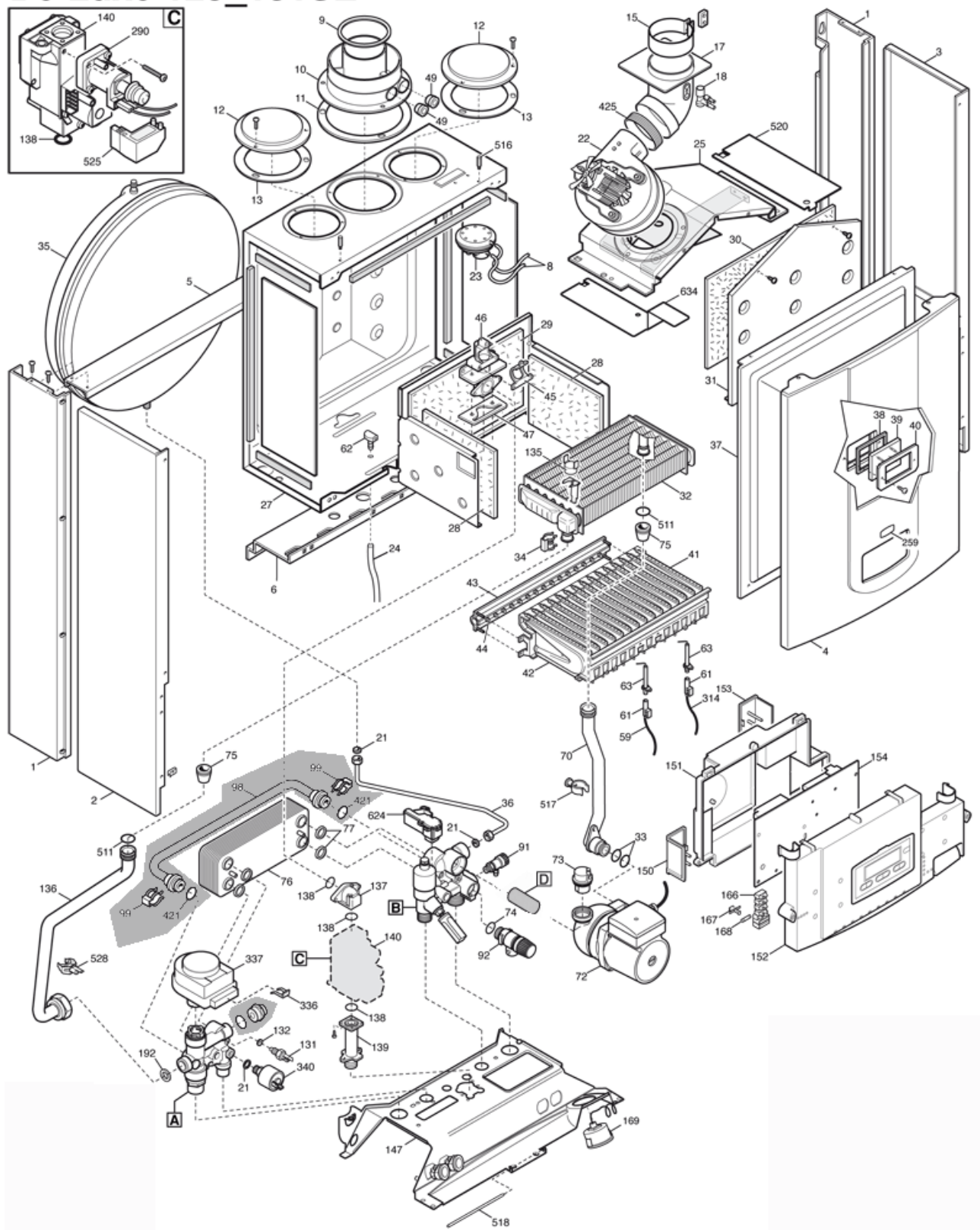

codice	modello	
59450034	DE LUXE 131 SE	01/01/07

rif.	codice	descrizione	q.tà	inizio val.	fine val.	da matr.	a matr.
1	575683090	MONTAN.VERN.ECO3 WEST	1	01/01/07	01/01/9999		

2	575681390	ASSIEME FIANCO SX	1	01/01/07	01/01/9999		
3	575681380	ASSIEME FIANCO DX	1	01/01/07	01/01/9999		
4	575116870	PANNELLO FRONTALE DE LUXE	1	01/01/07	01/01/9999		
5	575110290	TRAVERSA COLLEG.MONTANTI	1	01/01/07	01/01/9999		
6	575109640	SUPPORTO VASO ESPANSIONE	1	01/01/07	01/01/9999		
8	575408080	TUBO PRESSOSTATO 4,5X8 L=270	1	01/01/07	31/12/9999		
9	57625400	GR.RID.80-60/43-S45	1	01/09/15	31/12/9999		
10	575207060	RACCORDO FLANG.SCARICO FUMI	1	01/01/07	31/12/9999		
11	575407890	GUARNIZ.RACCORDO FLANG.	1	01/01/07	31/12/9999		
12	575108690	TAPPO ASPIRAZIONE	1	01/01/07	31/12/9999		
13	575407400	GUARNIZIONE TAPPO ASP.	1	01/01/07	31/12/9999		
15	57600530	ASS.GIUNTO COLLEG.CURVA D60X22	1	01/01/07	31/12/9999		
17	575213750	CURVA CONVOGLIATORE	1	01/01/07	31/12/9999		
18	575413850	VENTURI D15 SINGOLA PRESA	1	01/01/07	31/12/9999		
21	575402050	GUARNIZIONE 6,1X11X1,5	1	01/01/07	01/01/9999		
22	575655730	VENTILATORE 1V MVL RLG108 75W	1	01/01/07	31/12/9999		
23	57628610	ASS PRESS C/SQUAD/VITE 0,68	1	01/01/07	31/12/9999		
23	5721890300	ASS.PRESS.SUP/VT/IND.70-60 PA	1	01/01/07	31/12/9999	1449	
23	5710789900	ASS.PRESS.C/VITE 70-60PA	1	01/01/07	31/12/9999		1448
24	575407930	TUBO PRESA COMPENSAZ. L=130	1	01/01/07	31/12/9999		
25	575681090	ASS.CONVOGLIATORE FUMI	1	01/01/07	31/12/9999		
27	575680950	ASS.CAMERA COM.STAGNA 31KW	1	01/01/07	01/01/9999		
28	575213190	PANN.ISOL.LATERALE 31KW	1	01/01/07	01/01/9999		
29	575213290	PANN.ISOL.POSTERIORE 31KW	1	01/01/07	01/01/9999		
30	575213340	PANNELLO ISOL.FRONT. 31	1	01/01/07	01/01/9999		
31	575111850	PARETE CAMERA COMBUSTIONE 131	1	01/01/07	31/12/9999	B71445095	B81055288
31	575111850	PARETE CAMERA COMBUSTIONE 131	1	01/01/07	31/12/9999	B82346105	C152
31	5710730700	ASS.PAN.FR.ISOL.LUNA 31KW	1	15/02/15	31/12/9999	1202	
32	57620870	SCAMB.H20/GAS 31KW+CLIP	1	01/01/07	31/12/9999		
33	575403130	ANELLO OR 22X3 EPDM	1	01/01/07	17/03/13		1311
33	5710963000	ANELLO OR 21,5X3 EP70	1	18/03/13	31/12/9999	1312	
34	575113650	CLIP SCAMBIATORE GIANNONI	1	01/01/07	01/01/9999		
35	579951820	VASO ESP. CIRC. 10L(575690740)	1	01/01/07	31/12/9999	B71445095	B81055288
35	575690740	VASO ESP. CIRC.10L-CIMM	1	01/01/07	31/12/9999		
35	579951820	VASO ESP. CIRC. 10L(575690740)	1	01/01/07	31/12/9999	B725	
35	575608840	VASO ESPANSIONE CIRC-10L	1	01/09/14	31/12/9999		B724
35	579951820	VASO ESP. CIRC. 10L(575690740)	1	01/01/07	31/12/9999	B82346105	C00945168
36	575653290	ASS.TUBO VASO ESPANSIONE	1	01/01/07	01/01/9999		
37	575655750	ASS.FRONTALE C.S. 31KW	1	01/01/07	31/12/9999	C02845649	C152
37	575655750	ASS.FRONTALE C.S. 31KW	1	01/01/07	31/12/9999	B71445095	B81055288
37	5710724100	ASSIEME FRONTALE C.S. 31KW	1	01/01/07	31/12/9999	1202	
37	575655750	ASS.FRONTALE C.S. 31KW	1	01/01/07	31/12/9999	B82346105	C00945168
38	575401610	GUARNIZIONE VETRINO	1	01/01/07	31/12/9999		
39	575203930	VETRINO ISPEZIONE	1	01/01/07	31/12/9999		
40	575115590	CORNICE VETRINO VITI INC.	1	01/01/07	31/12/9999		
41	575653300	ASS.BRUCIATORE 15 ELEMENTI	1	01/01/07	01/01/9999		
42	575604090	ELEMENTO BRUCIATORE	1	01/01/07	01/01/9999		
43	575687770	ASS.RAMPA 15 FORI D 0,77	1	01/01/07	31/12/9999		
43	575680970	ASS.RAMPA 15 FORI D 1,28	1	01/01/07	31/12/9999		
44	57608450	GR.UGELLI D.O,77 G 2000 GPL	1	01/01/07	31/12/9999		
44	57608430	GR.UGELLI D.1,28 G2000 METANO	1	01/01/07	01/01/9999		
45	575407940	GUARNIZIONE RAMPA	1	01/01/07	01/01/9999		

46	575657180	ASS RACCORDO FLANGIA I O PIANO	1	01/01/07	01/01/9999		
47	575407810	GUARNIZ.RACCORDO RAMP	1	01/01/07	31/12/9999		
49	575207070	TAPPO CHIUS.SCARICO FUMI TFS	1	01/01/07	31/12/9999		
59	578419050	CAVO ACCENDITORE (X CONN.NAC)	1	01/01/07	01/01/9999		
61	575407830	CUFFIA CANDELA	1	01/01/07	01/01/9999		
62	575409570	PRESA DI PRESSIONE	1	01/01/07	31/12/9999		
63	578422570	CANDELA ACC.DX/+RILEVAZIONE	1	01/01/07	01/01/9999		
70	575688900	ASS TUBO POMPA/SCAMBIATORE	1	01/01/07	31/12/9999	B71445095	B81055288
70	5711192200	ASS.TUBO POMPA/SCAMBIATORE	1	01/01/07	31/12/9999	151124360	
70	575688900	ASS TUBO POMPA/SCAMBIATORE	1	01/01/07	31/12/9999	C02845649	140367336
70	575688900	ASS TUBO POMPA/SCAMBIATORE	1	01/01/07	12/01/14	B82346105	C00945168
72	575659550	POMPA UP 15/60 AO C/CONNETTORE	1	01/01/07	31/12/9999		
73	57607290	VALVOLA SFOGO ARIA C/ANELLO OR	1	01/01/07	01/01/9999		
74	575406360	ANELLO OR 14X1,78 EP	1	01/01/07	01/01/9999		
75	575404670	GUARNIZIONE TUBI ACQUA C.S.	1	01/01/07	31/12/9999		
76	5711613000	SCAMBIATORE 14 PIASTRE	1	01/09/14	31/12/9999	151124360	
76	575686680	SCAMB. SC16 14PIAS.	1	01/01/07	31/12/9999	C02845649	140367336
76	575686680	SCAMB. SC16 14PIAS.	1	01/01/07	31/12/9999	B739	B81055288
76	575686680	SCAMB. SC16 14PIAS.	1	01/01/07	12/01/14	B82346105	C00945168
76	575686690	SC. CB16 16PIAS. ALFA	1	01/01/07	31/12/9999		B738
77	575404520	GUARNIZIONE SCAMBIAT.A PIASTRE	1	01/01/07	12/01/14	C02845649	140367336
77	5711613500	O-RING 18.3X3X.6 R15-EPDM	1	01/09/14	31/12/9999	151124360	
77	575404520	GUARNIZIONE SCAMBIAT.A PIASTRE	1	01/01/07	12/01/14	B82345889	C00945168
77	575404520	GUARNIZIONE SCAMBIAT.A PIASTRE	1	01/01/07	31/12/9999	B71445095	B81055288
80	575693860	GR ES/RR C/R S/BY-PASS	1	01/01/07	12/01/14	C02865577	140259528
80	575693860	GR ES/RR C/R S/BY-PASS	1	01/01/07	31/12/9999	B82346105	C00945168
80	575680920	GR.ES-RR C/RUBIN 15.0553-	1	01/01/07	12/01/14	B71445095	B81055288
80	5711607500	GR.ES/RR C/RUB.CARIC.-15.1004-	1	01/01/07	31/12/9999	151124360	
81	57620340	GR.FILTRO TRASDUT. - 100078-	1	01/01/07	01/01/9999		
87	5711652300	ASS.RACC.POMPA PRIME - 10.0640	1	01/09/14	31/12/9999	151124360	
87	57631680	RACCORDO POMPA	1	01/01/07	12/01/14	1352	
87	575210710	RACCORDO POMPA(57631680)	1	01/01/07	31/12/9999		1351
90	57620890	GR.RIEMPIM.PER GR. C/TURBINA	1	01/01/07	01/01/9999		
91	575652030	RUBINETTO SCARICO	1	01/01/07	01/01/9999		
92	579951170	VALV.SICUREZZA 3 BAR	1	01/01/07	12/01/14	B71445095	B81055288
92	579951170	VALV.SICUREZZA 3 BAR	1	01/01/07	12/01/14	B82346105	C00945168
92	579951170	VALV.SICUREZZA 3 BAR	1	01/01/07	12/01/14	C02845649	140367336
92	5710109400	VALV.SIC. 3BAR NOVASFER	1	01/09/14	31/12/9999	151124360	
98	575213880	TUBO BY-PASS CUBE (MAX 16 P)	1	01/01/07	01/01/9999	B71445095	B81055288
99	578380850	CLIP TUBO BY-PASS	1	01/01/07	01/01/9999	B71445095	B81055288
102	575696200	GR MR-US S/BY-PASS	1	01/01/07	12/01/14	B82346105	C00945168
102	575696200	GR MR-US S/BY-PASS	1	01/01/07	12/01/14	C02845649	140367336
102	5711606100	GRUPPO V3V S/BY-PASS -15.1003-	1	01/09/14	31/12/9999	151124360	
102	575680940	GRUP.MUR-US -15.0552-	1	01/01/07	12/01/14	B71445095	B81055288
113	57617100	GR.BY-PASS (100099+100150)	1	01/01/07	01/01/9999	B71445095	B81055288
119	57605760	ASS. OTTURATORE RISC. BY PASS	1	01/01/07	01/01/9999	B71445095	B81055288
120	57600750	ASS.DISTANZIATORE (BY PASS)	1	01/01/07	12/01/14	B71445095	B81055288
120	57626710	GR.DIS.PERNO-OTT.-10.0355-	1	01/01/07	12/01/14	B82346105	B845
120	5711356900	CARTUCCIA VALVOLA 3 VIE	1	01/09/14	31/12/9999	1321	
120	57627880	GR.DIS.PERNO S BYP(5711356900)	1	01/01/07	01/09/14	B846	1320
122	575405370	ANELLO OR 23,47X2,62 E.P	1	01/01/07	01/01/9999		
131	578434820	SONDA NTC	1	01/01/07	01/01/9999		
132	575402220	GUARD SONDA SANIT	1	01/01/07	01/01/9999		

132	573402030	GUAR.SONDA SANIT.	1	01/01/07	01/01/9999		
135	579951610	TH.LIM 105ø C/FAST.PIEGATI	1	01/01/07	01/01/9999		
136	5711192100	ASS.TUBO SCAMB.V3V C/PIASTRINA	1	01/09/14	31/12/9999	151124360	
136	575681010	ASS.TUBO SCAMB. V3V C/PIAST	1	01/01/07	12/01/14	B82346105	C00945168
136	575681010	ASS.TUBO SCAMB. V3V C/PIAST	1	01/01/07	12/01/14	B71445095	B81055288
136	575681010	ASS.TUBO SCAMB. V3V C/PIAST	1	01/01/07	12/01/14	C02845649	140367336
137	575210700	BLOCCETTO VALV.GAS	1	01/01/07	01/01/9999		
138	575402010	ANELLO OR 22,22X2,62 TANDEM	1	01/01/07	01/01/9999		
139	575210630	RACCORDO ENTRATA VALV.GAS	1	01/01/07	01/01/9999		
140	575665220	V.GAS HON.VK4105M 5033	1	01/01/07	01/01/9999		
140	575653610	VALVOLA GAS SIT-845 SIGMA	1	01/01/07	01/01/9999		
147	575680910	TRAV.PORTAR.VERNIC.	1	01/01/07	01/01/9999		
150	575412180	COPER.MORS.TERMINAL BLOCK	1	01/01/07	01/01/9999		
151	575412250	COPERCHIO COMANDI	1	01/01/07	01/01/9999		
152	575705100	ASS.CRUS.SERIGRAF.DE LUXE	1	01/09/14	31/12/9999	151124360	
152	575705100	ASS.CRUS.SERIGRAF.DE LUXE	1	01/01/07	12/01/14	C02845649	140367336
152	575689000	ASS.CRUS.SERIGRAF.DE LUXE	1	01/01/07	01/01/9999	B71445095	B81055288
152	575689000	ASS.CRUS.SERIGRAF.DE LUXE	1	01/01/07	01/09/14	B82346105	C027
153	575407660	COPERCHIO MORSETTIERA	1	01/01/07	01/01/9999		
154	575687010	GRUPPO SCHEDA B&P SERIE 3	1	01/01/07	01/01/9999		
166	578421590	MORSETTIERA PORTAFUS.	1	01/01/07	01/01/9999		
167	575405340	PORTAFUSIBILE	1	01/01/07	01/01/9999		
168	579950580	FUSIBILE	1	01/01/07	01/01/9999		
169	579951650	MANOMETRO D.40 S/SUPPORTO	1	01/01/07	01/01/9999		
191	575408970	GUARNIZIONE G1/2 AFM 34	1	01/01/07	01/01/9999		
192	575404650	GUARNIZIONE 3/4"	1	01/01/07	01/01/9999		
193	575400940	GUARNIZIONE D.18	1	01/01/07	01/01/9999	B71445095	B81055288
194	575400950	GUARNIZIONE D.14	1	01/01/07	01/01/9999	B71445095	B81055288
195	575101880	ANELLO ELASTICO D.18	1	01/01/07	01/01/9999	B71445095	B81055288
196	575101890	ANELLO ELASTICO D.14	1	01/01/07	01/01/9999	B71445095	B81055288
200	575626010	DOTAZIONE CALDAIA	1	01/01/07	01/01/9999		
201	575625950	RACCORDO RISCALDAMENTO	1	01/01/07	01/01/9999		
203	575628020	TUBO MR-RR NICHELATO	1	01/01/07	01/01/9999	B71445095	B81055288
204	575625980	GR.RUBINETTO ES	1	01/01/07	01/01/9999		
209	575627620	GR.RUBINETTO GAS	1	01/01/07	01/01/9999		
210	579950830	RUBINETTO MM G3/4 CON LEVA	1	01/01/07	01/01/9999		
212	575408330	BICONO IN PTFE D.18	1	01/01/07	01/01/9999	B71445095	B81055288
259	575689020	MARCHIO ARGO	1	01/05/15	31/12/9999		
280	575207730	GUARNIZ.14,2X18X1,5 AL-18-	1	01/01/07	01/01/9999		
290	575665600	ASS.MODUL. VK4105M	1	01/01/07	01/01/9999		
314	578418870	CAVO CANDELA RILEVAZIONE	1	01/01/07	01/01/9999		
336	578380680	MOLLA FISS.MOTORE VALV.3V	1	01/01/07	01/01/9999		
337	575694580	MOTORE ELBI	1	01/01/10	31/12/9999		
340	579951690	PRESSOSTATO RISCALDAMENTO	1	01/01/07	01/01/9999		
421	575408270	ANELLO OR 11,91 X 2,62 NBR	1	01/01/07	01/01/9999	B71445095	B81055288
425	575412270	GUARNIZIONE X VENTILATORE	1	01/01/07	31/12/9999		
467	579950310	DADO G 3/4 NICHELATO	1	01/01/07	01/01/9999	B71445095	B81055288
468	575627970	NIPPLO G 3/4 NICHELATO	1	01/01/07	01/01/9999	B71445095	B81055288
471	575625960	RACCORDO U.S.	1	01/01/07	01/01/9999		
472	575627990	TUBO U.S. NICHELATO	1	01/01/07	01/01/9999	B71445095	B81055288
473	579950300	DADO G 1/2 NICHELATO	1	01/01/07	31/12/9999	B71445095	B81055288
474	575627980	NIPPLO G 1/2 NICHELATO	1	01/01/07	01/01/9999	B71445095	B81055288
475	575628000	TUBO D.14 L=100 ES.NICHELATO	1	01/01/07	01/01/9999	B71445095	B81055288

475	57624480	TUBO D.14 E 100 ES NICHELATO	1	01/01/07	01/01/9999		
478	57624480	GR 2 FILTRI RUB. SANITARIO	1	01/01/07	01/01/9999		
479	575405190	ANELLOOR 20,35X1,78 NBR	1	01/01/07	01/01/9999		
480	575628010	TUBO GAS NICHELATO	1	01/01/07	01/01/9999	B71445095	B81055288
481	575628030	DADO G 3/4 NICHELATO	1	01/01/07	01/01/9999	B71445095	B81055288
490	575625970	RUBINETTO ES C/FILTRO	1	01/01/07	01/01/9999		
491	57624440	GR.TAPPO G1/2 E 2 FILTRI	1	01/01/07	12/01/14	C02845649	140367336
491	575637070	ASS.TAPPO-FILTRO (624440)	1	01/01/07	20/09/07	B71445095	B733
491	57624440	GR.TAPPO G1/2 E 2 FILTRI	1	01/01/07	31/12/9999	B734	B81055288
491	57624440	GR.TAPPO G1/2 E 2 FILTRI	1	01/01/07	31/12/9999	B82346105	C00945168
493	57620880	ASS.POMOLO ROSSO L=50-10.0318	1	01/01/07	01/01/9999		
498	57400030	O-RING 2056	1	01/01/07	31/12/9999	B71445095	B81055288
510	57600760	ASS.OTTURATORE SANITARIO-BYPAS	1	01/01/07	31/12/9999	B71445095	B81055288
511	575404600	ANELLO OR 17,86X2 (5711230600)	1	01/01/07	01/01/9999		
517	575407840	ANCORAGGIO X TUBO	1	01/01/07	01/01/9999		
518	575112040	PERNO CRUSCOTTO	1	01/01/07	01/01/9999		
520	575112050	DEFLETTORE ARIA	1	01/01/07	31/12/9999		
525	578511560	CONN.ACC.VZ2/10 SAC L=600	1	01/01/10	31/12/9999	1449	
525	578510910	CONNETTORE ACC.ANSTOSS	1	01/01/07	01/01/9999		
525	578419060	CONNETTORE NAC-SIT	1	01/01/07	01/01/9999		1448
528	578435360	SONDA A CONTATTO RAPIDA ITS	1	01/01/07	01/01/9999		
624	578435380	RILEVATORE TURBINA FUGAS	1	01/01/07	01/01/9999		
634	575115960	DEFLETTORE ARIA SX	1	01/01/07	31/12/9999		
715	575402700	ANELLO OR 15,60 X 1,78	1	01/01/07	01/01/9999		
732	57620210	ASS.MOLLA CILIND+GUIDA MOLLA	1	01/01/07	01/01/9999	B71445095	B81055288
808	5721311400	ANELLO OR 18 X 2	1	01/09/14	31/12/9999	151124360	
809	5711615000	CLIP DI FISSAGGIO -E0140-	1	01/09/14	31/12/9999	151124360	