

CALDAIA MURALE DELUXE 31 SE

De-Luxe-31-se

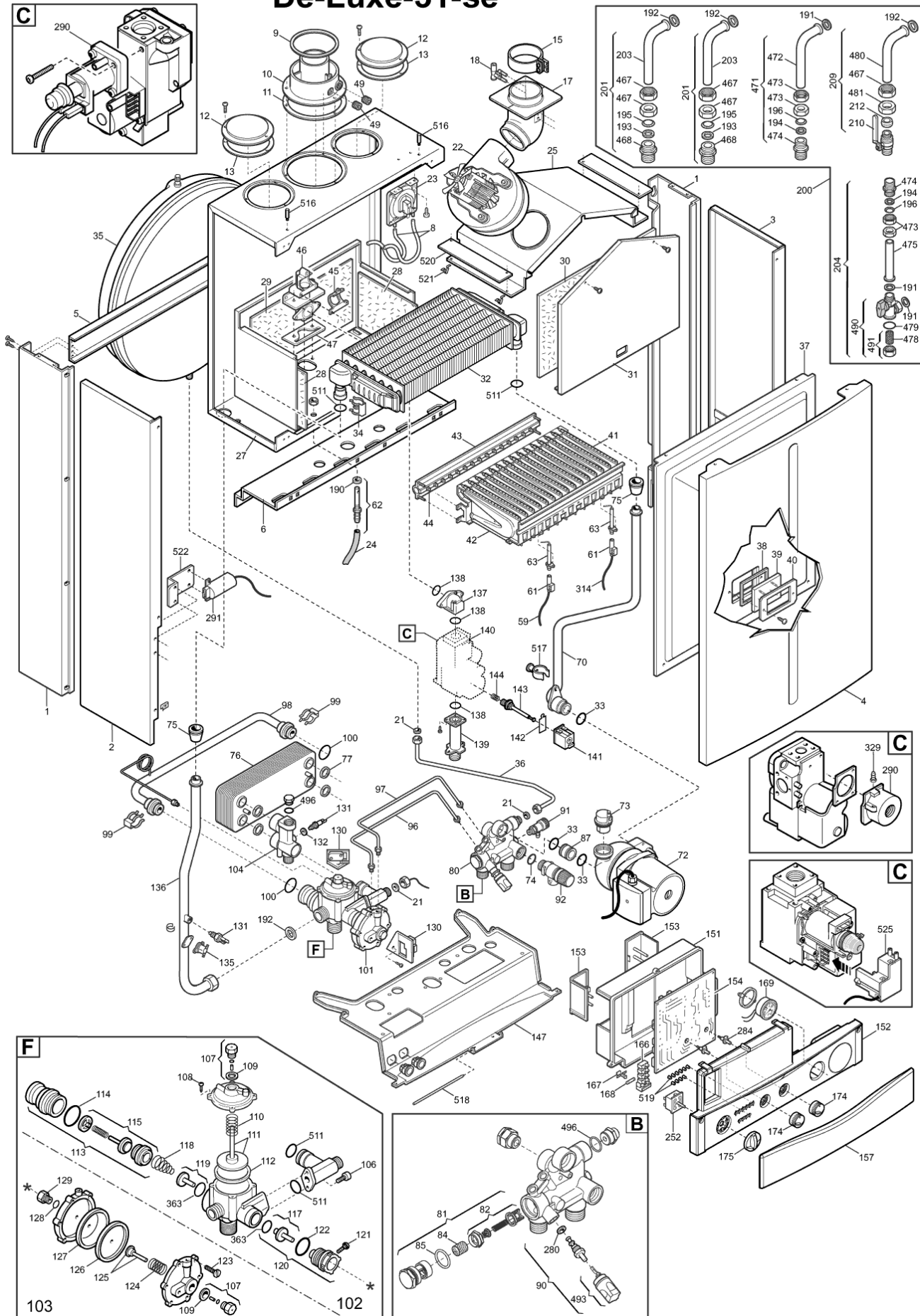

codice	modello	
592300031	31 SE	01/01/02

rif.	codice	descrizione	q.tà	inizio val.	fine val.	da matr.	a matr.
1	575656180	MONTANTE VERNIC, H-763	1	01/09/06	31/12/9999		
2	575653630	FIANCO SX DE LUXE (575681390)	1	01/01/02	20/09/07		B709
2	575681390	ASSIEME FIANCO SX	1	21/09/07	01/01/9999	B710	
3	575653620	ASS.FIANCO DX (5681380)	1	01/01/02	20/09/07		B709
3	575681380	ASSIEME FIANCO DX	1	21/09/07	01/01/9999	B710	
4	575112280	PANNELLO FRONT. (5116690)	1	01/01/02	20/09/07		B709
4	575116690	PANN. FRONT. WESTEN FF T5X1	1	21/09/07	01/01/9999	B710	
8	575408080	TUBO PRESSOSTATO 4,5X8 L=270	1	01/01/02	31/12/9999		
9	575108700	RIDUZIONE ASPIRAZIONE	1	01/01/02	31/12/9999		
10	575207060	RACCORDO FLANG.SCARICO FUMI	1	01/01/02	31/12/9999		
11	575407890	GUARNIZ.RACCORDO FLANG.	1	01/01/02	31/12/9999		
12	575108690	TAPPO ASPIRAZIONE	1	01/01/02	31/12/9999		
13	575407400	GUARNIZIONE TAPPO ASP.	1	01/01/02	31/12/9999		
15	57600530	ASS.GIUNTO COLLEG.CURVA D60X22	1	01/01/02	31/12/9999		
17	575211090	CURVA CONVOGLIATORE	1	01/01/02	31/12/9999		
18	575407050	VENTURI DOPPIA PRESA D15	1	01/01/02	31/12/9999		
21	575402050	GUARNIZIONE 6,1X11X1,5	1	01/01/02	31/12/9999		
22	575655730	VENTILATORE 1V MVL RLG108 75W	1	01/01/02	31/12/9999		
23	570618470	ASS. PRESS.1.2MBAR-(57628640)	1	01/01/05	31/12/9999		
23	575655120	PRESS.DIFF.FUMI (570618470)	1	01/01/02	31/12/9999		
24	575407930	TUBO PRESA COMPENSAZ. L=130	1	01/01/02	31/12/9999		
25	575653180	ASS.CONVOGLIATORE FUMI 135	1	01/01/02	31/12/9999		
27	57618830	ASS.C.ST. C/PR.PR+TUB.31KW	1	21/09/07	01/01/9999	B606	
27	575655480	ASS.CAM. COMB.31SE (618830)	1	01/01/02	20/09/07		B605
28	575213190	PANN.ISOL.LATERALE 31KW	1	01/01/02	31/12/9999		
29	575210260	PANN.ISOL.POSTERIORE 5213290	1	01/01/02	31/12/9999		
30	575210750	PANN.ISOL.FRONTALE 5213340	1	01/01/02	31/12/9999		
31	575111850	PARETE CAMERA COMBUSTIONE 131	1	01/01/02	31/12/9999		
32	57608550	ASS.SCAMB.ACQUA/GAS 310 + CLIP	1	01/01/02	31/12/9999		
33	575403130	ANELLO OR 22X3 EPDM	1	01/01/02	31/12/9999		
34	575109470	CLIP TUBI SCAMB.(575112510)	1	01/01/02	31/12/9999		
35	579951820	VASO ESP. CIRC. 10L(575690740)	1	01/05/10	31/12/9999		
35	575608840	VASO ESPANSIONE CIRC-10L	1	01/01/02	31/12/9999		
36	575653290	ASS.TUBO VASO ESPANSIONE	1	01/01/02	31/12/9999		
37	575655750	ASS.FRONTALE C.S. 31KW	1	01/01/02	31/12/9999		
38	575401610	GUARNIZIONE VETRINO	1	01/01/02	31/12/9999		
39	575203930	VETRINO ISPEZIONE	1	01/01/02	31/12/9999		
40	575103360	CORNICE VETRINO 23-28 TFS	1	01/01/02	31/12/9999		
41	575653300	ASS.BRUCIATORE 15 ELEMENTI	1	01/01/02	31/12/9999		
42	575604090	ELEMENTO BRUCIATORE	1	01/01/02	31/12/9999		
43	57607410	ASS.RAMPA 15 F-U D 1,28	1	01/01/02	31/12/9999		
43	57607400	ASS.RAMPA 15 F-U D.O,77	1	01/01/02	31/12/9999		
44	57608450	GR.UGELLI D.O,77 G 2000 GPL	1	01/01/02	31/12/9999		
44	57608430	GR.UGELLI D.1,28 G2000 METANO	1	01/01/02	31/12/9999		
45	575407940	GUARNIZIONE RAMPA	1	01/01/02	31/12/9999		
46	575210680	RACCORDO FLANGIATO PIANO	1	01/01/02	31/12/9999		
47	575407810	GUARNIZ.RACCORDO RAMPA	1	01/01/02	31/12/9999		
49	575207070	TAPPO CHIUS.SCARICO FUMI TFS	1	01/01/02	31/12/9999		

59	578419050	CAVO ACCENDITORE (X CONN.NAC)	1	01/01/02	31/12/9999		
61	575407830	CUFFIA CANDELA	1	01/01/02	31/12/9999		
62	575409570	PRESA DI PRESSIONE	1	21/09/07	01/01/9999	B606	
62	575643090	GR PRESA PRESS.C/PORT (5409570	1	01/01/02	20/09/07		B605
63	578422570	CANDELA ACC.DX/+RILEVAZIONE	1	01/01/02	31/12/9999		
70	575688850	ASS.TUBO POMPA-SCAMB.	1	21/09/07	01/01/9999	B723	
70	575655470	ASS.TUBO POMPA SCAMB.	1	01/01/02	20/09/07		B722
72	575655620	POMPA UP 15-60 AO GRUNDFOS	1	01/01/02	31/12/9999		
73	57607290	VALVOLA SFOGO ARIA C/ANELLO OR	1	01/01/02	31/12/9999		
74	575406360	ANELLO OR 14X1,78 EP	1	01/01/02	31/12/9999		
75	575404670	GUARNIZIONE TUBI ACQUA C.S.	1	01/01/02	31/12/9999		
76	575686680	SCAMB. SC16 14PIAS.	1	01/01/09	31/12/9999		
76	575655780	SCAMB.ACQUA-ACQUA 16P. 5686680	1	01/01/02	31/12/9999		
77	575404520	GUARNIZIONE SCAMBIAT.A PIASTRE	1	01/01/02	31/12/9999		
80	575653550	GR.ES-RR C/RUBINETTO	1	01/01/02	31/12/9999		
81	57607240	GR.FILTRO OTTURATORE	1	01/01/02	31/12/9999		
82	575630170	ASS.OTTURATORE	1	01/01/02	31/12/9999		
84	575111180	FILTRO D.13,5	1	01/01/02	31/12/9999		
85	575405350	ANELLO OR 20,63X2,62	1	01/01/02	31/12/9999		
87	575210710	RACCORDO POMPA(57631680)	1	01/01/02	31/12/9999		
90	575630180	GRUPPO RIEMPIMENTO	1	01/01/02	31/12/9999		
91	575652030	RUBINETTO SCARICO	1	01/01/02	31/12/9999		
92	575653690	VALV. SIC.C/OR 3BAR(9951170)	1	01/01/02	31/12/9999		
96	575653280	ASS.TUBO HP(PRESA+)	1	01/01/02	31/12/9999		
97	575653270	ASS.TUBO LP(PRESA-)	1	01/01/02	31/12/9999		
98	575653260	ASS.TUBO BY PASS	1	01/01/02	31/12/9999		
99	575108130	CLIP TUBO BY-PASS	1	01/01/02	31/12/9999		
100	575406630	ANELLO OR 13,94X2,62 EPDM	1	01/01/02	31/12/9999		
101	575653590	ASS.V3V PRESSOST.SENSORE	1	01/01/02	31/12/9999		
102	57607250	GR.V3V-PRESSOSTATO	1	01/01/02	31/12/9999		
103	575629950	GR.SENSORE	1	01/01/02	31/12/9999		
104	575653840	ASS.RACCORDO U.S	1	01/01/02	31/12/9999		
107	575630250	ASS.RACCORDO GUIDA ASTINA(3V)	1	01/01/02	31/12/9999		
109	575207810	GUARNIZIONE 10X14X1,5 AL	1	01/01/02	31/12/9999		
110	578380530	MOLLA TIPO 25 (PRESS.3VIE)	1	01/01/02	31/12/9999		
111	575630240	ASS.PIATTELLO PRESSOSTATO 3VIE	1	01/01/02	31/12/9999		
112	575405320	MEMBRANA PRESSOSTATO	1	01/01/02	31/12/9999		
113	575630190	GR.MANDATA BY-PASS	1	01/01/02	31/12/9999		
114	575403820	ANELLO OR 26,64X2,62	1	01/01/02	31/12/9999		
115	575645660	GR.OTTUR.BY.PASS(100115+E0027)	1	01/01/02	31/12/9999		
117	575646180	ASS.PIATTELLO SANITARI	1	01/01/02	31/12/9999		
118	578380520	MOLLA CONICA (3VIE)	1	01/01/02	31/12/9999		
119	575646170	ASS.PIATTELLO RISC.	1	01/01/02	31/12/9999		
120	575646190	GR.OTTURATORE SANITARI	1	01/01/02	31/12/9999		
122	575405370	ANELLO OR 23,47X2,62 E.P	1	01/01/02	31/12/9999		
124	578380540	MOLLA	1	01/01/02	31/12/9999		
125	575630260	ASS.SPINGI MICRO	1	01/01/02	31/12/9999		
126	575630270	ASS.PIATTELLO SENSORE	1	01/01/02	31/12/9999		
127	575405330	MEMBRANA SENSORE	1	01/01/02	31/12/9999		
128	575405400	ANELLO OR 2,6X1,9	1	01/01/02	31/12/9999		
129	575207860	NOTTOLINO GUIDA ASTINA	1	01/01/02	31/12/9999		
130	575625770	ASS.MICRO C/LEVA	1	01/01/02	31/12/9999		
131	578422570	SONDA NTC	1	01/01/02	31/12/9999		

131	576434620	SONDA NTC	1	01/02/05	31/12/9999		
132	575402830	GUAR.SONDA SANIT.	1	01/01/02	31/12/9999		
135	579950760	TERMOST.LIM.105°C/FAST.PIEG.	1	01/01/02	31/12/9999		
136	575655460	ASS. TUBO SCAMB-V3V	1	01/01/02	31/12/9999		
137	575210700	BLOCCHETTO VALV.GAS	1	01/01/02	31/12/9999		
138	575402010	ANELLO OR 22,22X2,62 TANDEM	1	01/01/02	31/12/9999		
139	575210630	RACCORDO ENTRATA VALV.GAS	1	01/01/02	31/12/9999		
140	575665210	ASS. VALVOLA GAS VK4105M 5033	1	01/01/02	31/12/9999		
140	575653610	VALVOLA GAS SIT-845 SIGMA	1	01/01/02	31/12/9999		
140	575644680	VALVOLA GAS HON-575665210-	1	01/01/02	31/12/9999		
141	578440130	BOBINA X MODUL.	1	01/01/02	31/12/9999		
142	575108980	FERMO X PERNO REG.	1	01/01/02	31/12/9999		
143	575637710	ASS.PERNO/MOLLA METANO	1	01/01/02	31/12/9999		
144	578380640	MOLLA CILINDRICA PER METANO	1	01/01/02	31/12/9999		
147	575653160	TRAVERSA PORTA RACCORDI	1	01/01/02	31/12/9999		
151	575407650	COPERCHIO COMANDI	1	01/01/02	31/12/9999		
152	575656910	CRUSCOTTO SER-31 SE	1	01/01/02	31/12/9999		
153	575407660	COPERCHIO MORSETTIERA	1	01/01/02	31/12/9999		
154	575655990	SCHEDA ELET.2000-IN.(575672510	1	01/01/01	31/12/04		
154	575672510	SCHEDA LUNA BMBC	1	01/01/05	31/12/9999		
157	575656940	ANTINA SERIGRAFATA ARGO	1	01/01/02	31/12/9999		
163	575408020	PARZIALIZZATORE ASPIRAZ.ARIA	1	01/01/02	31/12/9999		
166	578421590	MORSETTIERA PORTAFUS.	1	01/01/02	31/12/9999		
167	575405340	PORTAFUSIBILE	1	01/01/02	31/12/9999		
168	579950580	FUSIBILE	1	01/01/02	31/12/9999		
169	579951830	ASS.MANOMETRO./PORTAM	1	01/01/05	31/12/9999		
174	575407790	MANOPOLA	1	01/01/02	31/12/9999		
174	575408200	MANOPOLA POTENZIOMETRO 2000	1	01/01/02	31/12/9999		
175	575408190	MANOPOLA COMMUTATORE 2000	1	01/01/02	31/12/9999		
190	575404970	GUARNIZIONE	1	01/01/02	31/12/9999		
191	575404640	GUARNIZIONE 1/2"	1	01/01/02	31/12/9999		
192	575404650	GUARNIZIONE 3/4"	1	01/01/02	31/12/9999		
193	575400940	GUARNIZIONE D.18	1	01/01/02	31/12/9999		
194	575400950	GUARNIZIONE D.14	1	01/01/02	31/12/9999		
195	575101880	ANELLO ELASTICO D.18	1	01/01/02	31/12/9999		
196	575101890	ANELLO ELASTICO D.14	1	01/01/02	31/12/9999		
200	575626010	DOTAZIONE CALDAIA	1	01/01/02	31/12/9999		
201	575625950	RACCORDO RISCALDAMENTO	1	01/01/02	31/12/9999		
203	575628020	TUBO MR-RR NICHELATO	1	01/01/02	31/12/9999		
204	575625980	GR.RUBINETTO ES	1	01/01/02	31/12/9999		
209	575627620	GR.RUBINETTO GAS	1	01/01/02	31/12/9999		
210	579950830	RUBINETTO MM G3/4 CON LEVA	1	01/01/02	31/12/9999		
212	575408330	BICONO IN PTFE D.18	1	01/01/02	31/12/9999		
252	578434550	COMMUT.ROTAT.GOTTAK 4 POSIZ	1	01/01/02	31/12/9999		
280	575207730	GUARNIZ.14,2X18X1,5 AL-18-	1	01/01/02	31/12/9999		
284	575405990	PERNO POTENZIOMETRO	1	01/01/02	31/12/9999		
290	575665230	ASS.MODULAT.VK4105M 5033	1	01/01/02	31/12/9999		
290	57600850	REGOLATORE V5306E (575665230)	1	01/01/02	31/12/9999		
291	575653930	ACCEND.C/CAVO INECO	1	01/01/02	31/12/9999		
314	578418870	CAVO CANDELA RILEVAZIONE	1	01/01/02	31/12/9999		
329	575207030	PORTAGOMMA M5	1	01/01/02	31/12/9999		
363	575405390	ANELLO OR 13,6X2,7 NBRH	1	01/01/02	31/12/9999		
467	579950310	DADO G 3/4 NICHELATO	1	01/01/02	31/12/9999		

467	57555510	DADO G 3/4 NICHELATO	1	01/01/02	31/12/9999		
468	575627970	NIPPLO G 3/4 NICHELATO	1	01/01/02	31/12/9999		
471	575625960	RACCORDO U.S.	1	01/01/02	31/12/9999		
472	575627990	TUBO U.S. NICHELATO	1	01/01/02	31/12/9999		
473	579950300	DADO G 1/2 NICHELATO	1	01/01/02	31/12/9999		
474	575627980	NIPPLO G 1/2 NICHELATO	1	01/01/02	31/12/9999		
475	575628000	TUBO D.14 L=100 ES-NICHELATO	1	01/01/02	31/12/9999		
478	575110040	FILTRO SANITARIO (624480)	1	01/01/02	31/12/9999		
479	575405190	ANELLOOR 20,35X1,78 NBR	1	01/01/02	31/12/9999		
480	575628010	TUBO GAS NICHELATO	1	01/01/02	31/12/9999		
481	575628030	DADO G 3/4 NICHELATO	1	01/01/02	31/12/9999		
490	575625970	RUBINETTO ES C/FILTRO	1	01/01/02	31/12/9999		
491	57624440	GR.TAPPO G1/2 E 2 FILTRI	1	21/09/07	01/01/9999	B734	
491	575637070	ASS.TAPPO-FILTRO (624440)	1	01/01/02	20/09/07		B733
493	57605660	ASS.POMOLO	1	01/01/02	31/12/9999		
496	57400020	ORING 2062	1	01/01/02	31/12/9999		
511	575404600	ANELLO OR 17,86X2 (5711230600)	1	01/01/02	31/12/9999		
516	575210670	PERNO	1	01/01/02	31/12/9999		
518	575107180	PERNO 243	1	01/01/02	31/12/9999		
519	575407780	GEMMA SEGNALAZIONE	1	01/01/02	31/12/9999		
520	575112050	DEFLETTORE ARIA	1	01/01/02	31/12/9999		
521	578380730	MOLLA AGGANCIO DEFLETTORE	1	01/01/02	31/12/9999		
522	575655180	SQUADR.ACCENDITORE	1	01/01/02	31/12/9999		
525	578419060	CONNETTORE NAC-SIT	1	01/01/02	31/12/9999		
525	578510910	CONNETTORE ACC.ANSTOSS	1	01/01/05	31/12/9999		