

CALDAIA MURALE WALLY 24 SE

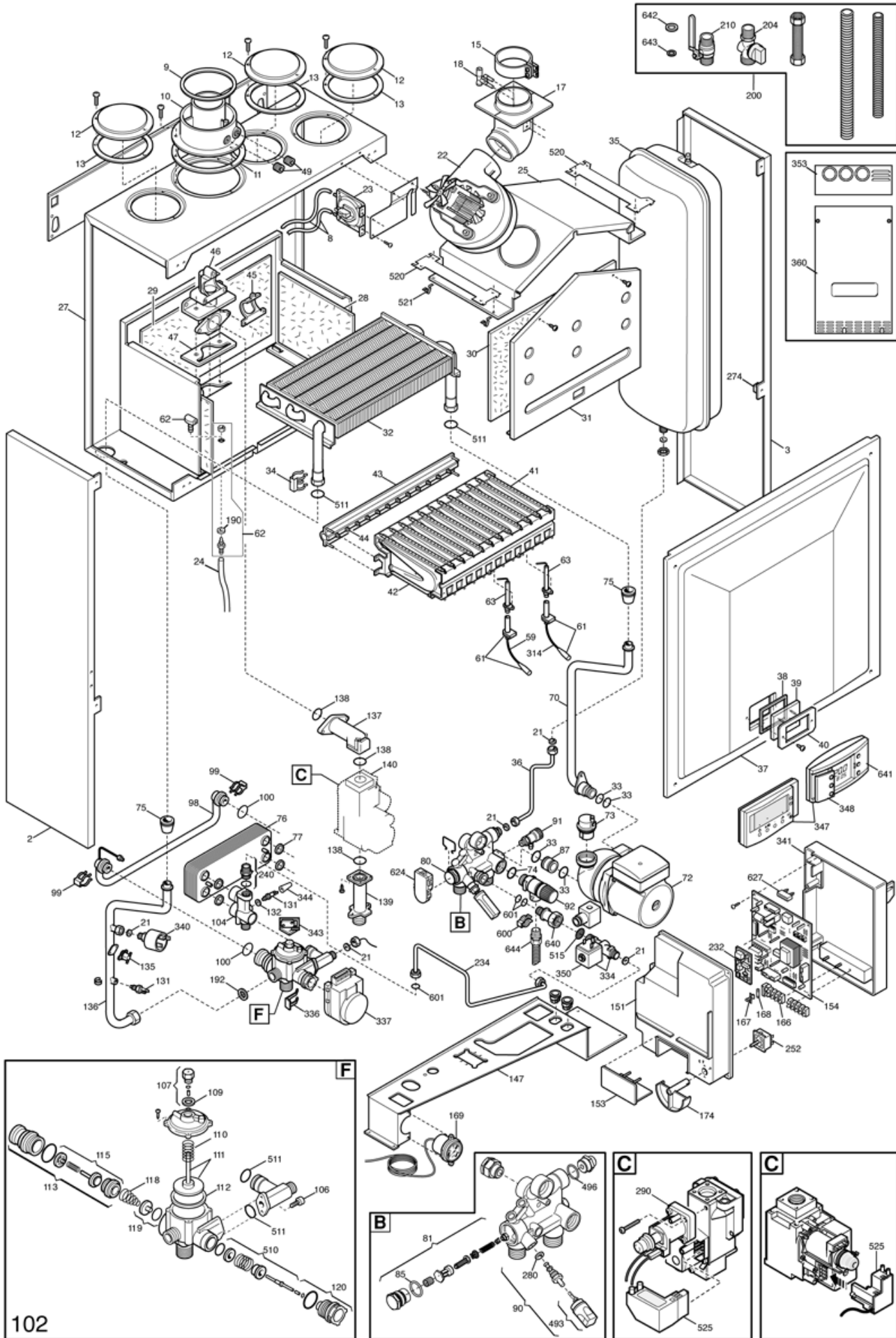

codice	modello	
594501051	WALLY 24 SE	01/01/06

rif.	codice	descrizione	q.tà	inizio val.	fine val.	da matr.	a matr.
2	575662130	ASS.FIANCO SX C./GUARNIZIONI	1	01/01/03	31/12/9999		
3	575662120	ASS.FIANCO DX C/GUARNIZIONI	1	01/01/03	31/12/9999		
8	575408080	TUBO PRESSOSTATO 4,5X8 L=270	1	01/01/03	31/12/9999		
9	575108700	RIDUZIONE ASPIRAZIONE	1	01/01/03	31/12/9999		
10	575207060	RACCORDO FLANG.SCARICO FUMI	1	01/01/03	31/12/9999		
11	575407890	GUARNIZ.RACCORDO FLANG.	1	01/01/03	31/12/9999		
12	575108690	TAPPO ASPIRAZIONE	1	01/01/03	31/12/9999		
13	575407400	GUARNIZIONE TAPPO ASP.	1	01/01/03	31/12/9999		
15	575621890	ASS.GIUNTO COLLEG. CURVA	1	01/01/03	31/12/9999		
17	575211090	CURVA CONVOGLIATORE	1	01/01/03	31/12/9999		
18	575407050	VENTURI DOPPIA PRESA D15	1	01/01/03	31/12/9999		
21	575402050	GUARNIZIONE 6,1X11X1,5	1	01/01/03	31/12/9999		
22	575653850	VENTILATORE 1V MVLRLG108	1	01/01/03	31/12/9999		
23	57628640	ASS. PRESS C/SQUAD/VITE 1,2mba	1	01/01/05	31/12/9999		
23	575629560	PRESSOSTATO FUMI (570618470)	1	01/01/03	31/12/9999		B440
23	57618470	ASS.PRESSOSTATO 1.2MBAR-VITI	1	01/01/03	31/12/9999	B441	
24	575407930	TUBO PRESA COMPENSAZ. L=130	1	01/01/03	31/12/9999		
25	575660430	ASS.CONVOGLIATORE	1	01/01/03	31/12/9999		
27	575660270	ASS. CAM. STAGNA/SUPP.CAM.COM	1	01/01/03	31/12/9999		B550
27	57618880	ASS. CS/P.PRESS+TUBETTO	1	01/01/03	31/12/9999	B551	
28	575213160	PANN.ISOL. LATERALE 24KW	1	01/01/07	31/12/9999		
28	575210250	PANN.ISOL.LATERALE -5213160	1	01/01/03	31/12/9999		
29	575213290	PANN.ISOL.POSTERIORE 31KW	1	01/01/03	31/12/9999		
29	575210260	PANN.ISOL.POSTERIORE 5213290	1	01/01/03	31/12/9999		
30	575213340	PANNELLO ISOL.FRONT. 31	1	01/01/03	31/12/9999		
30	575210750	PANN.ISOL.FRONTALE 5213340	1	01/01/03	31/12/9999		
31	575111840	PARETE CAMERA COMBUSTIONE	1	01/01/03	31/12/9999		
32	575632470	SCAMBIAT.ACQUA GAS-	1	01/01/03	31/12/9999		
33	575403130	ANELLO OR 22X3 EPDM	1	17/03/13	31/12/9999		1311
33	5710963000	ANELLO OR 21,5X3 EP70	1	18/03/13	31/12/9999	1312	
34	575112510	CLIP TUBI SCAMB.ACQ-GAS	1	01/01/03	31/12/9999		
35	575660290	VASO ESPANS. 7,5 L(579952290)	1	01/01/03	31/12/9999		
36	575660380	ASS. TUBO VASO ESPANSIONE	1	01/01/03	31/12/9999		
37	575666030	ASS FRONT. C.S. IN NEUTRO	1	01/01/03	31/12/9999		
38	575401610	GUARNIZIONE VETRINO	1	01/01/03	31/12/9999		
39	575203930	VETRINO ISPEZIONE	1	01/01/03	31/12/9999		
40	575103360	CORNICE VETRINO 23-28 TFS	1	01/01/03	31/12/9999		
41	575653310	ASS.BRUCIATOR 12 ELEMENTI	1	01/01/03	31/12/9999		
42	575604090	ELEMENTO BRUCIATORE	1	01/01/03	31/12/9999		
43	57605850	ASS.RMPA 12F.U.D. 1.28 1	1	01/01/03	31/12/9999		
44	57608450	GR.UGELLI D.O,77 G 2000 GPL	1	01/01/03	31/12/9999		
44	57608430	GR.UGELLI D.1,28 G2000 METANO	1	01/01/03	31/12/9999		
45	575407940	GUARNIZIONE RAMPA	1	01/01/03	31/12/9999		
46	575657180	ASS RACCORDO FLANGIATO PIANO	1	01/01/03	31/12/9999		
47	575407810	GUARNIZ.RACCORDO RAMPA	1	01/01/03	31/12/9999		
49	575207070	TAPPO CHIUS.SCARICO FUMI TFS	1	01/01/03	31/12/9999		

59	578419050	CAVO ACCENDITORE (X CONN.NAC)	1	01/01/03	31/12/9999		
61	575407830	CUFFIA CANDELA	1	01/01/03	31/12/9999		
61	575404920	CUFFIA CANDELA	1	01/01/03	31/12/9999		
62	575643090	GR PRESA PRESS.C/PORT (5409570	1	01/01/03	31/12/9999		B550
62	575409570	PRESA DI PRESSIONE	1	01/01/07	31/12/9999	B551	
63	578422570	CANDELA ACC.DX/+RILEVAZIONE	1	01/01/03	31/12/9999		
70	575660420	ASS. TUBO SCAMB. POMPA	1	01/01/03	31/12/9999		
72	575661200	POMPA UP 15-50 AOC/CONNETTORE	1	01/01/03	31/12/9999		
73	57607290	VALVOLA SFOGO ARIA C/ANELLO OR	1	01/01/03	31/12/9999		
74	575406360	ANELLO OR 14X1,78 EP	1	01/01/03	31/12/9999		
75	575404670	GUARNIZIONE TUBI ACQUA C.S.	1	01/01/03	31/12/9999		
76	575653660	SCAMB. 12 PIASTRE ALFA 5686670	1	01/01/03	31/12/9999		
76	575686670	SC. CB16 12PIAS.ALFA	1	01/11/07	31/12/9999		
77	575404520	GUARNIZIONE SCAMBIAT.A PIASTRE	1	01/01/03	31/12/9999		
80	575660310	GR.ES. RR. C/EFF.HALL LUNA IN	1	01/01/03	31/12/9999		
81	570612140	GR. FILTRO TRASDUT.-100103	1	01/01/03	31/12/9999		
85	575405350	ANELLO OR 20,63X2,62	1	01/01/03	31/12/9999		
87	575210710	RACCORDO POMPA(57631680)	1	01/01/03	31/12/9999		1351
87	57631680	RACCORDO POMPA	1	23/12/13	31/12/9999	1352	
90	57612420	GR.RIEMPIIMENTO	1	01/01/03	31/12/9999		
91	575652030	RUBINETTO SCARICO	1	01/01/03	31/12/9999		
92	575653690	VALV. SIC.C/OR 3BAR(9951170)	1	01/01/03	31/12/9999		
98	575659440	ASSIEME TUBO BY PASS	1	01/01/03	31/12/9999		
99	575108130	CLIP TUBO BY-PASS	1	01/01/03	31/12/9999		
100	575406630	ANELLO OR 13,94X2,62 EPDM	1	01/01/03	31/12/9999		1321
100	5711296900	ANELLO OR 13,94X2,62	1	20/05/13	31/12/9999	1322	
102	575658690	ASSIEME V-3-V -150039-	1	01/01/03	31/12/9999		
104	575653840	ASS.RACCORDO U.S	1	01/01/03	31/12/9999		
106	578101430	VITE M5X12TCEI-DIN 912 -57-	1	01/01/03	31/12/9999		
107	575630250	ASS.RACCORDO GUIDA ASTINA(3V)	1	01/01/03	31/12/9999		
109	575207810	GUARNIZIONE 10X14X1,5 AL	1	01/01/03	31/12/9999		
110	578380530	MOLLA TIPO 25 (PRESS.3VIE)	1	01/01/03	31/12/9999		
111	575630240	ASS.PIATTELLO PRESSOSTATO 3VIE	1	01/01/03	31/12/9999		
112	575405320	MEMBRANA PRESSOSTATO	1	01/01/03	31/12/9999		
113	575630190	GR.MANDATA BY-PASS	1	01/01/03	31/12/9999		
115	575645660	GR.OTTUR.BY.PASS(100115+E0027)	1	01/01/03	31/12/9999		
118	578380520	MOLLA CONICA (3VIE)	1	01/01/03	31/12/9999		
119	57605760	ASS. OTTURATORE RISC. BY PASS	1	01/01/03	31/12/9999		
120	57600750	ASS.DISTANZIATORE (BY PASS)	1	01/01/03	31/12/9999		
131	578434820	SONDA NTC	1	01/01/03	31/12/9999		
132	575402830	GUAR.SONDA SANIT.	1	01/01/03	31/12/9999		
135	579950760	TERMOST.LIM.105°C/FAST.PIEG.	1	01/01/03	31/12/9999		
136	575660410	ASS.TUBO SCAMB./V3V	1	01/01/03	31/12/9999		
137	575211500	RACCORDO VALVOLA GAS/RAMPA	1	01/01/03	31/12/9999		
138	575402010	ANELLO OR 22,22X2,62 TANDEM	1	01/01/03	31/12/9999		
139	575210630	RACCORDO ENTRATA VALV.GAS	1	01/01/03	31/12/9999		
140	575653610	VALVOLA GAS SIT-845 SIGMA	1	01/01/03	31/12/9999		
147	575666690	ASS.TRAV/SQUAD.VER.LUNA IN	1	01/01/03	31/12/9999		
151	575408700	CHIUSURA SCATOLA COMANDI	1	01/01/03	31/12/9999		
153	575407660	COPERCHIO MORSETTIERA	1	01/01/03	31/12/9999		
154	575678220	SCHEDA LUNA OMNI2005 BMBC	1	21/09/07	01/01/9999	B615	
154	575657840	SCHEDA OMNI 2000	1	01/01/03	20/09/07		B614
166	578421500	MORSETTIERA PORTAFUS	1	01/01/03	31/12/9999		

166	576421990	MORSETTIERA PORTAFUS.	1	01/01/03	31/12/9999		
167	575405340	PORTAFUSIBILE	1	01/01/03	31/12/9999		
168	579950580	FUSIBILE	1	01/01/03	31/12/9999		
169	579951830	ASS.MANOMETRO./PORTAM	1	01/01/05	31/12/9999		
169	579951020	ASS.MANOMETRO C/SUP.(9951830)	1	01/01/03	31/12/9999		
174	575408830	LEVA COMANDO COMMUTATORE	1	01/01/03	31/12/9999		
190	575404970	GUARNIZIONE	1	01/01/03	31/12/9999		
192	575404650	GUARNIZIONE 3/4"	1	01/01/03	31/12/9999		
200	5711390300	DOTAZ.LUNA IN 2000 BITER	1	07/10/13	31/12/9999	1341	
200	575661970	DOTAZ.CALDAIA-WALLY	1	06/10/13	31/12/9999		1340
204	57616460	ASS.TUB.E.S.M/MG 1/2-26X19	1	01/01/03	31/12/9999		
204	575661930	RUBINETTO CROMATO MM G 1/2	1	01/01/03	31/12/9999		
210	5711391000	RUBINETTO MF G3/4 GAS	1	07/10/13	31/12/9999	1341	
210	579950830	RUBINETTO MM G3/4 CON LEVA	1	01/01/03	06/10/13		1340
232	575678960	SCH.CONT.REMOTO OMNI 2005	1	21/09/07	01/01/9999	B615	
232	575648480	SCHEDA CONTROLLO REMOTO C/RELE	1	01/01/03	20/09/07		B614
234	575660370	ASS.TUBO RIEMPIMENTO	1	01/01/03	31/12/9999		
240	57608980	RACC7VALV.RIT. C/OR	1	01/01/03	31/12/9999		
252	578434550	COMMUT.ROTAT.GOTTAK 4 POSIZ	1	01/01/03	31/12/9999		
274	579950870	DADO IN GABBIA M4	1	01/01/03	31/12/9999		
280	575207730	GUARNIZ. 14,2X18X1,5 AL-18-	1	01/01/03	31/12/9999		
314	578418870	CAVO CANDELA RILEVAZIONE	1	01/01/03	31/12/9999		
334	57602870	ELETTRVALV.RITEGNO	1	01/01/03	31/12/9999		
336	578380680	MOLLA FISS.MOTORE VALV.3V	1	01/01/03	31/12/9999		
337	575647340	MOTORE 3V (ELBI) (575694580)	1	01/01/03	31/12/09		
340	579951700	PRESS.CARICAM. H20	1	01/01/03	31/12/9999	B707	
340	575647390	PRESS CARICO ACQUA (9951700)	1	01/01/03	31/12/9999		B706
341	575408690	FONDO SCATOLA COMANDI	1	01/01/03	31/12/9999		
343	578433810	MICROINTERRUTTORE IP 64	1	01/01/03	31/12/9999		
344	575405590	CAPPUCCIO -4041114001	1	01/01/03	31/12/9999		
347	575680660	TELECONTROLLO ARGO	1	21/09/07	01/01/9999	B615	
347	575647430	COMANDO A DISTANZA SEM/NICCHIA	1	01/01/03	20/09/07		B614
348	57400100	SPORTELLINO SX NEUTRO TELEC.	1	01/01/03	31/12/9999		
350	57600860	BOBINA ELETTRVALVOLA MOD.BIF	1	01/01/03	31/12/9999		
353	575654650	ASS.PORTINA C/PRETR.	1	01/01/06	20/09/07		B612
353	57619490	ASS. PORTINA C/FERITOIE	1	21/09/07	01/01/9999	B613	
360	575659920	ASS.PORTA C/BL.CHIUS.NEUTRA	1	01/01/03	20/09/07		B612
360	575674540	ASS.PORTA C/BLOCCHI CHIUSI	1	21/09/07	01/01/9999	B613	
493	57612430	ASS.POMOLO NERO	1	01/01/03	31/12/9999		
496	57400020	ORING 2062	1	01/01/03	31/12/9999		
510	57600760	ASS.OTTURATORE SANITARIO-BYPAS	1	01/01/03	31/12/9999		
511	575404600	ANELLO OR 17,86X2 (5711230600)	1	01/01/03	31/12/9999		
515	575651070	FILTRO CON GUARNIZIONE	1	01/01/03	31/12/9999		
520	575113050	DEFLETTORE ARIA	1	01/01/03	31/12/9999		
521	578380730	MOLLA AGGANCIIO DEFLETTORE	1	01/01/03	31/12/9999		
525	578510920	CONNETT. ACC. ANSTOSS L=900	1	21/09/07	01/01/9999	B615	
525	578510720	CONNETTORE NAC-SIT RESINATO	1	01/01/03	31/12/9999		
600	575112530	MOLLA FIX DISCONNETTORE	1	01/01/03	31/12/9999		
601	575408560	ANELLO OR 8,73X1,78 EPDM	1	01/01/03	31/12/9999		
624	578434650	RILEVATORE EFFETTO HALL	1	01/01/03	31/12/9999		
627	578419350	CONNET.CONFIGUR.AIR	1	01/01/03	31/12/9999		
640	575211490	RACCORDO PER ELETTRVALVOLA	1	01/01/03	31/12/9999		
641	57400110	SPORTELLINO DX NEUTRO TELEC.	1	01/01/03	31/12/9999		

QTY	CODICE	DESCRIZIONE	UNITA'	DATA INIZIO	DATA FINE		
642	575408930	GUARNIZ. SILICONE SH 3/A	1	01/01/03	31/12/9999		
643	575408940	GUARNIZIONE SILICONE SH 1/2	1	01/01/03	31/12/9999		
644	575656450	ASS.GUAINA RACCORDO (57617430)	1	01/01/03	31/12/9999		B413
644	57617430	ASS.TUBO SIF.FLRX C/MOLLA	1	01/07/04	31/12/9999	B414	