

CALDAIA MURALE WALLY CONDENSY 24 SE

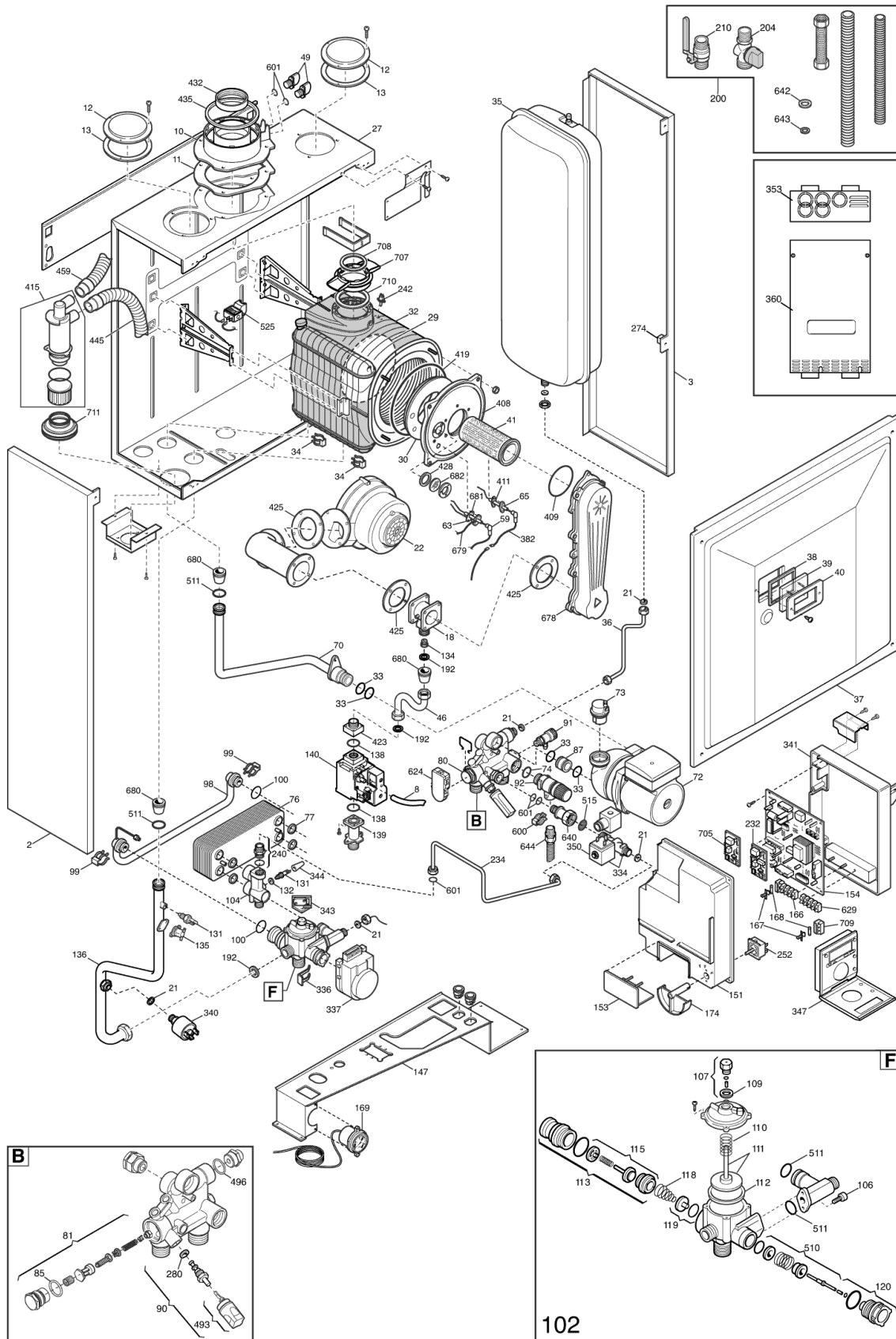

codice

modello

594501060

WALLY CONDENSY 24 SE

01/01/06

rif.	codice	descrizione	q.tà	inizio val.	fine val.	da matr.	a matr.
2	575674100	ASS.FIANCO SX C/GUARNIZ.	1	01/06/06	31/12/9999		
3	575662120	ASS.FIANCO DX C/GUARNIZIONI	1	01/06/06	31/12/9999		
8	575410790	TUBO PRESS. 4,5X8 L=350 NEUTRO	1	01/06/06	31/12/9999		
10	575411270	RACC.FUMI 60/100/C/TAGLIO	1	01/06/06	31/12/9999		
11	575411280	GUARN.RACC.FUMI C/TAGLIO	1	01/06/06	31/12/9999		
12	575108690	TAPPO ASPIRAZIONE	1	01/06/06	31/12/9999		
13	575407400	GUARNIZIONE TAPPO ASP.	1	01/06/06	31/12/9999		
18	575663490	ASS.VENTURI D.21 HT 280	1	01/06/06	31/12/9999		
21	575402050	GUARNIZIONE 6,1X11X1,5	1	01/06/06	31/12/9999		
22	575691840	VEN.RG128/UB 230V	1	21/09/07	01/01/9999	B735	
22	575686970	VEN.RG128/UB 230 V (5691840)	1	01/06/06	31/12/9999		B734
22	575662680	VENTIL.RG128/1300 (5686970)	1	01/06/06	31/12/9999		B624
27	575115210	SCHIENALE CAM.STAG. HT	1	01/06/06	31/12/9999		
29	5710283700	ASS SACCH PANN CERAM BASIC	1	01/06/06	31/12/9999		
29	575412010	PAN.CERAMICO POST.SC.BASIC	1	01/06/06	31/12/9999		
29	575412010	PAN.CERAMICO POST.SC.BASIC	1	01/01/06	31/12/9999		
30	575411020	PANNELLO CERAMICO BASIC	1	01/06/06	31/12/9999		
32	575671940	SCAMBIAT.CONDENS.BASIC 4E	1	01/06/06	31/12/9999		
33	5710963000	ANELLO OR 21,5X3 EP70	1	18/03/13	31/12/9999	1312	
33	575403130	ANELLO OR 22X3 EPDM	1	01/06/06	31/12/9999		1311
34	578380860	CLIP SCAMBIATORE GIANNONI	1	01/06/06	31/12/9999		
35	579952290	VASO ESPANSIONE 7,5 L.	1	01/06/06	31/12/9999		
36	575660380	ASS. TUBO VASO ESPANSIONE	1	01/06/06	31/12/9999		
37	575674470	ASS.FR.C.S. 240 HT (5689690)	1	01/06/13	31/12/9999		B718
37	575689690	ASS.FR. CS IN 240 HT	1	21/09/07	01/01/9999	B719	
38	575401610	GUARNIZIONE VETRINO	1	01/06/06	31/12/9999		
39	575203930	VETRINO ISPEZIONE	1	01/06/06	31/12/9999		
40	575103360	CORNICE VETRINO 23-28 TFS	1	01/06/06	31/12/9999		
41	575672000	BRUCIATORE 4 ELEM.INITIA	1	01/01/07	31/12/9999		1427
41	5711570200	ASS.FLANGIA BASIC C/BRUC.4E	1	07/07/14	31/12/9999	1428	
46	575674130	ASSIEME TUBO ENTRATA GAS	1	01/06/06	31/12/9999		
49	575409280	TAPPO PRESE RACCORDO FUMI	1	01/06/06	31/12/9999		
59	578511140	CAVO CANDELA ACCENS.L=250	1	01/06/06	31/12/9999		B749
63	578422830	CANDELA ACCENS. HT(5710220000)	1	01/06/06	31/12/9999		C007
63	5710220000	CANDELA ACCENSIONE	1	01/06/06	31/12/9999	C008	
65	5710220700	CANDELA RILEVAZIONE	1	01/03/10	31/12/9999		
65	578422840	CANDELA RILEVAZ. HT	1	01/06/06	31/12/9999		C007
65	5710220700	CANDELA RILEVAZIONE	1	01/06/06	31/12/9999		
70	575674140	ASS.TUBO POM/SCAM.IN HT240	1	01/06/06	31/12/9999		
72	575667870	POMPA GRUNDFOS UPS 15-70 G1 H3	1	01/06/13	31/12/9999		
72	575659550	POMPA UP 15/60 AO C/CONNETTORE	1	01/06/06	31/12/9999		
73	57607290	VALVOLA SFOGO ARIA C/ANELLO OR	1	01/06/06	31/12/9999		
74	575406360	ANELLO OR 14X1,78 EP	1	01/06/06	31/12/9999		
76	575655780	SCAMB.ACQUA-ACQUA 16P. 5686680	1	01/06/06	31/12/9999		
76	575686690	SC. CB16 16PIAS. ALFA	1	01/01/06	31/12/9999		B738
76	575686680	SCAMB. SC16 14PIAS.	1	01/01/09	31/12/9999	B739	
77	575404520	GUARNIZIONE SCAMBIAT.A PIASTRE	1	01/06/06	31/12/9999		
80	575660310	GR.ES. RR. C/EFF.HALL LUNA IN	1	01/06/06	31/12/9999		
81	570612140	GR. FILTRO TRASDUT.-100103	1	01/06/06	31/12/9999		

85	575405350	ANELLO OR 20,63X2,62	1	01/06/06	31/12/9999		
87	575210710	RACCORDO POMPA(57631680)	1	01/06/06	31/12/9999	15/12/2013	1351
90	57612420	GR.RIEMPIMENTO	1	01/06/06	31/12/9999		
91	575652030	RUBINETTO SCARICO	1	01/06/06	31/12/9999		
92	575653690	VALV. SIC.C/OR 3BAR(9951170)	1	01/06/06	31/12/9999		
95	573629450	ASS.TAPPO/ANODO L=130mm	1	01/06/13	31/12/9999		
98	575659440	ASSIEME TUBO BY PASS	1	01/06/06	31/12/9999		
99	575108130	CLIP TUBO BY-PASS	1	01/06/06	31/12/9999		
100	5711296900	ANELLO OR 13,94X2,62	1	20/05/13	31/12/9999	1322	
100	575406630	ANELLO OR 13,94X2,62 EPDM	1	01/06/06	19/05/13		1321
102	575658690	ASSIEME V-3-V -150039-	1	01/06/06	31/12/9999		
104	575653840	ASS.RACCORDO U.S	1	01/06/06	31/12/9999		
106	578101430	VITE M5X12TCEI-DIN 912 -57-	1	01/06/06	31/12/9999		
107	575630250	ASS.RACCORDO GUIDA ASTINA(3V)	1	01/06/06	31/12/9999		
109	575207810	GUARNIZIONE 10X14X1,5 AL	1	01/06/06	31/12/9999		
110	578380530	MOLLA TIPO 25 (PRESS.3VIE)	1	01/06/06	31/12/9999		
111	575630240	ASS.PIATTELLO PRESSOSTATO 3VIE	1	01/06/06	31/12/9999		
112	575405320	MEMBRANA PRESSOSTATO	1	01/06/06	31/12/9999		
113	575630190	GR.MANDATA BY-PASS	1	01/06/06	31/12/9999		
115	575645660	GR.OTTUR.BY.PASS(100115+E0027)	1	01/06/06	31/12/9999		
118	578380520	MOLLA CONICA (3VIE)	1	01/06/06	31/12/9999		
119	57605760	ASS. OTTURATORE RISC. BY PASS	1	01/06/06	31/12/9999		
120	57600750	ASS.DISTANZIATORE (BY PASS)	1	01/06/06	31/12/9999		
131	578434840	SONDA NTC (8435400)	1	01/06/06	20/09/07		B615
131	578435400	SONDA NTC SMD	1	21/09/07	01/01/9999	B616	
132	575402830	GUAR.SONDA SANIT.	1	01/06/06	31/12/9999		
134	575212140	UGELLO DIAMETRO 7.5	1	01/06/06	31/12/9999		
135	579950760	TERMOST.LIM.105°C/FAST.PIEG.	1	01/06/06	31/12/9999		
136	575674150	ASS.TUBO SCAMBIATORE V3V	1	01/06/06	31/12/9999		
138	575402010	ANELLO OR 22,22X2,62 TANDEM	1	01/06/06	31/12/9999		
139	575210630	RACCORDO ENTRATA VALV.GAS	1	01/06/06	31/12/9999		
140	575671930	V.G.SIT SIGMA 848 ATT.FL	1	01/06/06	31/12/9999		
147	575666690	ASS.TRAV/SQUAD.VER.LUNA IN	1	01/06/06	31/12/9999		
151	575408700	CHIUSURA SCATOLA COMANDI	1	01/06/06	31/12/9999		
153	575407660	COPERCHIO MORSETTIERA	1	01/06/06	31/12/9999		
154	575680240	GR.SCHEDA LMU34(5686050)	1	21/09/07	01/01/9999		B635
154	575703660	GR.SCH.LMU 34 C/ISTR.VERS.2.09	1	01/01/06	20/09/07	B636	
166	578421590	MORSETTIERA PORTAFUS.	1	01/06/06	31/12/9999		
167	575405340	PORTAFUSIBILE	1	01/06/06	31/12/9999		
168	579950580	FUSIBILE	1	01/06/06	31/12/9999		
169	579951830	ASS.MANOMETRO./PORTAM	1	01/06/06	31/12/9999		
169	579951830	ASS.MANOMETRO./PORTAM	1	01/06/06	31/12/9999		
174	575408830	LEVA COMANDO COMMUTATORE	1	01/06/06	31/12/9999		
192	575404650	GUARNIZIONE 3/4"	1	01/06/06	31/12/9999		
200	575661970	DOTAZ.CALDAIA-WALLY	1	01/06/06	31/12/9999		1340
204	570616460	ASS.RUB E S M/MG1/2-26X19	1	01/06/06	31/12/9999		
210	5710391000	TUBO VALV.SFOGO ARIA 55-65 kW	1	01/06/06	31/12/9999	1341	
210	579950830	RUBINETTO MM G3/4 CON LEVA	1	01/06/06	06/10/13		1340
232	575690110	SCHEDA INTERFACCIA AGU2.002	1	21/09/07	01/01/9999	B735	
232	575661800	SCHEDA AUG2.002 (5690110)	1	01/06/06	20/09/07		B734
234	575660370	ASS.TUBO RIEMPIMENTO	1	01/06/06	31/12/9999		
240	57608980	RACC7VALV.RIT. C/OR	1	01/06/06	31/12/9999		
242	578425270	SONDA NTC FUIM	1	01/06/06	31/12/9999		

242	578435270	SONDANTE PUMI	1	01/06/06	31/12/9999		
252	578434550	COMMUT.ROTAT.GOTTAK 4 POSIZ	1	01/06/06	31/12/9999		
274	579950870	DADO IN GABBIA M4	1	01/06/06	31/12/9999		
280	575207730	GUARNIZ. 14,2X18X1,5 AL-18-	1	01/06/06	31/12/9999		
334	57602870	ELETTRORVALV.RITEGNO	1	01/06/06	31/12/9999		
336	578380680	MOLLA FISS.MOTORE VALV.3V	1	01/06/06	31/12/9999		
337	575647340	MOTORE 3V (ELBI) (575694580)	1	01/06/06	31/12/09		
341	575408690	FONDO SCATOLA COMANDI	1	01/06/06	31/12/9999		
343	578433810	MICROINTERRUTTORE IP 64	1	01/06/06	31/12/9999		
344	575405590	CAPPUCCIO -4041114001	1	01/06/06	31/12/9999		
347	570620470	ASS.TELEC.+ SPOT,SERIGR. ARGO	1	01/06/06	31/12/9999		
350	57600860	BOBINA ELETTRORVALVOLA MOD.BIF	1	01/01/06	31/12/9999		
353	570618490	ASS.PORTINA C/FERITOIE-MOLLE	1	01/06/06	31/12/9999		
360	575674540	ASS.PORTA C/BLOCCHI CHIUSI	1	01/01/11	31/12/9999		
382	578511130	CAVO CANDELA RIVEL. L=250	1	01/06/06	31/12/9999		
408	5711571000	ASSIEME FLANGIA BASIC	1	07/07/14	31/12/9999	1428	
408	575212900	FLANGIA SCAMBIATORE BASIC	1	01/06/06	31/12/9999		1427
409	575413530	GUARNIZIONE BRUCIATORE	1	01/06/06	06/07/14	B808	1427
409	575410740	GUARNIZIONE BRUCIATORE HT	1	01/06/06	31/12/9999		B807
411	575409110	GUARNIZIONE CANDELA RILEV.	1	01/06/06	31/12/9999		
415	575677910	ASSIEME SIFONE BASIC	1	01/06/06	31/12/9999		
419	575411000	GUARN.FLANGIA/SCAMB.	1	01/06/06	31/12/9999		
423	575210410	RACCORDO VALVOLA GAS	1	01/06/06	31/12/9999		
425	575411420	GUARNIZIONE VENTURI	1	01/06/06	31/12/9999		
428	575409290	GUARNIZIONE VETRINO	1	01/06/06	31/12/9999		
432	575410420	GUARNIZIONE RACCORDO/COLLETT.	1	01/06/06	31/12/9999		
435	575407550	GUARNIZIONE A LABBRO D. 100	1	01/06/06	31/12/9999		
445	575410750	TUBO SIF.FLEX2/POR L=1000	1	01/06/06	31/12/9999		
459	575411290	TUBO SIFONE FL. 2/P L=290	1	01/06/06	31/12/9999		
493	57612430	ASS.POMOLO NERO	1	01/06/06	31/12/9999		
496	57400020	ORING 2062	1	01/06/06	31/12/9999		
510	57600760	ASS.OTTURATORE SANITARIO-BYPAS	1	01/06/06	31/12/9999		
511	575404600	ANELLO OR 17,86X2 (5711230600)	1	01/06/06	31/12/9999		
515	575651070	FILTRO CON GUARNIZIONE	1	01/06/06	31/12/9999		
525	578435260	ACC.ANS. ZAG2XV01-07000076	1	01/06/06	31/12/9999		
600	575112530	MOLLA FIX DISCONNETTORE	1	01/06/06	31/12/9999		
601	575408560	ANELLO OR 8,73X1,78 EPDM	1	01/01/06	31/12/9999		
624	578434650	RILEVATORE EFFETTO HALL	1	01/06/06	31/12/9999		
629	578420770	MORSETTIERA 2/12 POLI-PA 27WP	1	01/06/06	31/12/9999		
640	575211490	RACCORDO PER ELETTRORVALVOLA	1	01/06/06	31/12/9999		
642	575408930	GUARNIZ. SILICONE SH 3/A	1	01/06/06	31/12/9999		
643	575408940	GUARNIZIONE SILICONE SH 1/2	1	01/06/06	31/12/9999		
644	57617430	ASS.TUBO SIF.FLRX C/MOLLA	1	01/06/06	31/12/9999		
678	575674440	ASSIEME COPERCHIO ARIA/GAS	1	01/06/06	31/12/9999		
679	578511150	CAVO MASSA CAND/ACC. L=270	1	01/06/06	31/12/9999		
680	575409250	GUARNIZIONE PASSATUBO D. 15	1	01/06/06	31/12/9999		
681	575409120	GUARNIZIONE CANDELA ACCENSIONE	1	01/06/06	31/12/9999		
682	575211800	VETRINO ISPEZIONE FIAMMA	1	01/06/06	31/12/9999		
705	575672280	SCHEDA CARICAMENTO	1	01/06/06	31/12/9999		
707	575410960	RIDUZIONE DIAMENTRO 80/60	1	01/06/06	31/12/9999		
708	575410970	GUARN. D.60 DOPPIO LABBRO	1	01/06/06	31/12/9999		
709	578423160	MODULO PORTAFUSIBILE	1	01/06/06	31/12/9999		
710	575411030	GUARNIZIONE LABBRO DIAM 80	1	01/06/06	31/12/9999		

711	575411260	GUARNIZIONE SIFONE C.S.	1	01/06/06	31/12/9999		
749	579951700	PRESS.CARICAM. H2O	1	01/06/06	31/12/9999		
749	575647390	PRESS CARICO ACQUA (9951700)	1	01/06/10	31/12/9999		